

保健福祉子育て課 [子育て支援係] ☎③2311

保育所の一時利用サービスのお知らせ

保育所等に通っていないお子さんを対象に、通院やリフレッシュなどの際に利用できる保育サービスをご紹介します。

	乳児等通園支援制度 (こども誰でも通園制度)	一時預かり事業
どんな制度?	保護者の就労要件に関係なく保育所等を一定時間利用できます	通院・買い物・リフレッシュなどで一時的に保育できないときに、お子さんをお預かりします
対象となるこども	0歳6か月～満3歳未満	0歳6か月～就学前
利用できる日	月曜日～金曜日(土日・祝日を除く)	月曜日～土曜日(日・祝日を除く)
利用できる時間	午前9時から午前11時	午前9時から午後5時
利用期間	月10時間まで	週3日かつ月14日以内
利用料	1時間 300円 ※別途おやつ代がかかります	1日 1,600円 ※別途給食費・おやつ代がかかります。
助成	月額3,000円まで	月額50,000円まで
実施施設	・森町立もり保育所 ・森町立尾白内保育所	・森町立もり保育所

※森町に住民登録がある方は、利用料の助成を受けることができます。

詳しくはこちら→



乳児等通園支援制度



一時預かり事業



有料広告

衛生環境を懸念する **DUSKIN** ペット用おそうじ商品ははじめました!

ペットと暮らすお家へおすすめ/
ペット用おそうじモップセット

ペット用フロアモップ
&MuKu モップクリーナー

※アレル物質 (犬・猫の唾液、フケ、毛、皮脂) 抑制成分配合
※アレル物質 (ダニのフン、花粉) 抑制成分配合

(株)クリーンサービスあべ・ダスキンあべ本店
〒049-2311 森町字上台町330 ☎②0279

※工事費各別途

エアコン

お見積 無料!!

8畳用 税込 **110,000円** | 6畳用 税込 **99,000円**

10畳用 税込 **121,000円**

Panasonic エアリア Jタイプ2026モデル

(株)ワタナベ電器 ☎(0138)67-2250
亀田郡七飯町大沼町817-4 【業務用エアコンもご相談OK!】 [ワタナベ電器 大沼](#) 🔍 検索

有料広告

認知症カフェ「オレンジの森」開催のお知らせ

認知症カフェ「オレンジの森」を開催します。認知症の方やご家族の方、地域住民などどなたでも気軽に集える場です。交流や情報交換などの機会です。お気軽にご参加ください。

日 程	令和8年4月21日(火)	令和8年5月21日(木)
時 間	午後1時30分から午後3時30分	午後1時30分から午後3時00分
場 所	森町国民健康保険病院 1階ロビー	森町交流支援センター
内 容	福祉用具の紹介	運動
申込期限	令和8年4月15日(水)	令和7年5月15日(金)

お申込み・お問い合わせは地域包括支援センターまで！

各種手当額の改定について

手当額は物価の変動に応じて改定される物価スライド制がとられています。

2025年全国消費者物価指数の実績値が公表されました。※改定後の金額が支給されるのは4月分からです。

主な手当額

手当の名称	支給区分	令和8年度月額（前年度からの増額分）
児童扶養手当 (本体額)	全部支給	48,050円 (+1,360円)
	一部支給	48,040円 (+1,360円) ~ 11,340円 (+ 330円)
児童扶養手当 (第2子加算額)	全部支給	11,350円 (+ 320円)
	一部支給	11,340円 (+ 320円) ~ 5,680円 (+ 160円)
特別児童扶養手当 (1級)		58,450円 (+1,650円)
特別児童扶養手当 (2級)		38,930円 (+1,100円)
障害児福祉手当		16,560円 (+ 460円)
特別障害者手当		30,450円 (+ 860円)

マイナンバーカードの「交付臨時窓口」開設について

夜間・休日臨時窓口（予約制）をご利用ください

令和8年4月及び令和8年5月の臨時窓口開設日をお知らせいたします。

開設日	時間	受付期限
4月12日(日)	9時00分~12時00分	4月3日(金)
4月26日(日)		4月17日(金)
5月10日(日)		5月1日(金)
平日夜間	17時15分~19時00分	希望日の1週間前

※予約制（先着順）のため、予約がない日の窓口は開設いたしません。

※代理人での受け取りを希望される場合は、事前にご連絡をお願いいたします。

防災交通課 [防災係] ☎⑦1282

防災行政無線戸別受信機の貸与について

森町にお住まいのみなさんを対象に災害情報や行政情報等をいち早くお伝えするため、戸別受信機を貸与しております。

初めての設置・・・無償で貸与します

2台目以降、又は事業所での設置・・・有償（補助あり）

本体価格88,000円 → 補助金44,000円あり

設置を希望される方は、防災交通課へお申し込みください（設置工事は月2回程度）。

防災交通課 [防災係] ☎⑦1282

防災の出前講座について

町では、地域の防災力・防災意識の向上を目的として、町内会をはじめ町内企業や団体、グループなどを対象に町職員が講師として出向く防災出前講座を実施しています。

この出前講座をご利用いただき、家庭や地域の災害リスクを確認し、災害に対する意識・知識の向上を図りましょう。

講座内容：講話（大雨、地震、津波、火山等）、
避難所運営訓練（図上訓練）、防災
用品の展示と紹介等
※講座内容は、一例です。
内容についてはご相談ください。

会 場：申込者が確保してください。

費 用：無料。ただし、会場費は申込者が負担して下さい。

申し込み：開催予定日の概ね1か月前までに、
電話でお申し込みください。

対 象：町内会や町内企業、町内在中の方で
構成される任意の団体やグループ

総務課 [行革DX推進係] ☎⑦1281

スマホ教室に関するアンケートにご協力ください

これまで基礎的な内容を中心に開催してきた「スマホ教室」ですが、令和8年度は一步進んだ内容での開催を検討しております。

「こんなことを教わりたい」「ここに困っている」といった町民の皆さまの率直なご意見を反映し、より満足度の高い教室にしたいと考えております。

つきましては、ぜひ本アンケートにご協力くださいますようお願いいたします。

■回答方法

右記の二次元コードをスマートフォンで読み取り、表示されるフォームからご回答ください。

※回答は本教室の企画以外の目的には使用いたしません。

アンケートはこちらから
1～2分程度で完了します。



飼い主のいない猫の増加を防ぐために 不妊・去勢手術費を補助します

町では、飼い主のいない猫の繁殖を防ぎ、地域の生活環境の保全を図るため、飼い主のいない猫や多頭飼育崩壊と認められる猫に対して、不妊・去勢手術にかかる費用の一部を補助します。

■対象者

森町に住所を有する2人以上で構成され、代表者を定めているグループ

※同一世帯のみで構成されたグループは対象外です。

■補助額（上限）

・メス（不妊手術） 13,000円

・オス（去勢手術） 10,000円

※補助対象経費が上限額を下回る場合は、実際に支払った額を補助します。

この制度は、飼い主のいない猫の増加を防ぎ、地域の生活環境の保全を図ることを目的としています。

■申請時の注意

- ・町への申請前、または補助金決定通知書が届く前に対象猫を保護し手術を行った場合は、補助対象となりません。
- ・年度途中で予算上限に達した場合は、申請受付を終了します。

詳しい内容については、住民生活課住民年金係までお問合せいただくか町公式ホームページをご覧ください。



森町 HP



野犬掃とうの実施について

畜犬取り締まり及び野犬掃とうを森町全域で実施します。放し飼いの犬は「野犬」とみなし、捕獲・処分の対象となります。必ずけい留してください。

実施区域 森町全域

実施期間 令和8年4月1日～令和8年9月30日

犬のフン・尿のマナーについて

近年、「フンを持ち帰らない」などの苦情が寄せられています。フンの持ち帰りは飼い主の最低限のマナーです。尿についても、毎日のように自宅前でされ困っている方がいます。

ほんの一部のマナー違反が、犬やすべての飼い主へのイメージ悪化につながります。外でトイレが必要な場合は、必ず後始末をお願いします。

犬のフン尿で、公共の場所や他人の敷地などを汚すことは絶対にやめください。

役場住民生活課住民年金係 ☎⑦1084



森町入学・卒業祝金のご案内

森町では、小・中学校への入学および中学校卒業を迎えるお子さんの養育者へ、祝福と子育て支援の気持ちを込めて「入学・卒業祝金」を支給します。

■対象

次のいずれかに該当し、入学式日または卒業式日に森町に住所がある養育者

- ・小学校1年生に入学
- ・中学校1年生に入学
- ・中学校を卒業

※養育者が複数いる場合は、いずれか1人

■支給額

児童・生徒1人につき10万円

(小学校入学・中学校入学・中学校卒業それぞれ1回)

■申請方法

【町立小・中学校へ入学／町立中学校を卒業】

学校を通じて申請書を配布。期限までに郵送または窓口提出。

【町外の学校へ入学・卒業】

個別申請が必要です。お早めにご相談ください。
申請書は町公式HPからダウンロード、または学校教育課窓口で配布。

■添付書類について（必ずご確認ください）

申請書には、通帳またはキャッシュカードの写しを必ず添付してください。
(金融機関名・口座番号・口座名義が確認できる部分をコピーしてください。)

このほか、場合によって追加の書類が必要となることがあります。

申請前に、必ず記載例をご確認ください。

■申請期間

- ・入学：入学式日から60日以内
- ・卒業：4月1日から60日以内

■支給までの流れ

審査後、決定通知を送付。決定後約2週間で指定口座へ振込。

■申請・お問い合わせ

森町教育委員会 学校教育課 学校教育係
茅部郡森町字御幸町144番地1（事務棟）

森町住宅用太陽光発電システム設置補助金のお知らせ

町では環境にやさしい持続可能な地域社会の構築を促すため、一定の要件に該当する方に対し、住宅用太陽光発電システム及び同時に設置する定置用蓄電システムの設置費用の一部を補助します。

■受付期限 令和8年11月13日（金）

※予算に達した段階で受付を中止もしくは終了します。

■補助金額

- ・発電システム / 最大15万円
- ・発電システムと同時に設置する定置用蓄電システムで蓄電容量が1kWh以上のもの / 5万円

■補助対象経費

発電システム及び定置用蓄電システムを構成する機器購入費・設置費

詳しくはこちら→



あなたのアイデアで
森町を元気に！

「森町わがまち振興事業」募集！

町では、地域を元気にする「まちづくり・人づくり」の活動を応援するため、森町わがまち振興事業の募集をします。イベント開催や地域の情報発信、特産品づくりなど、地域の活性化につながる取り組みを支援します。

■対象となる取り組み

- ・文化の育成
- ・産業の振興
- ・地域間交流
- ・地域の情報発信・PR
- ・イベント開催
- ・特産物の奨励
- ・地域活性化の取り組み など

また、上記に関連する事項の研修派遣、講演会開催、調査・研究、団体結成（立ち上げ助成）も対象です。

※すでに町の補助金等を受けている団体・事業は対象外です。

※団体結成の場合は、上部団体の推薦が必要です。

■助成内容

- ・事業費の8割以内（上限15万円）
- ・研修派遣：実費の8割以内（1人20万円まで）
※産業経済関係は5割以内
- ・団体結成助成：3万円（特別な場合は10万円まで）

■対象期間

原則単年度（最長3年間まで継続可）

■申込期限 令和8年5月8日（金）

※応募用紙は企画振興課で配布しています。
事前相談も含めお気軽にお越しください。

■対象

町内在住の5人以上の個人または団体

詳しくはこちら→



森町 HP

令和8年経済センサス - 活動調査にご協力ください

国では、すべての産業分野の売上（収入）金額や費用などを把握し、事業所・企業の経済活動の実態を明らかにするため、「経済センサス-活動調査」を実施します。

調査結果は、物価高騰対策などの経営支援制度や各種補助金の検討、地域防災計画やまちづくり、商店街の活性化、新規店舗の出店計画などの基礎資料として幅広く活用されます。

■調査期日 令和8年6月1日現在

■調査方法

4月にインターネット回答用の書類が郵送されますので、ぜひインターネットでのご回答をお願いします。**インターネットでご回答いただいた場合、そこで調査は完了となります。**未回答の事業所や新たに把握した事業所には、5月に北海道知事が任命した調査員が訪問し、紙の調査票を配布します。

■調査対象 全国すべての事業所および企業

■秘密の保護

回答内容は「統計法」により厳重に管理され、統計作成以外（徴税資料など）の目的で使用されることはありません。

詳しくはキャンペーンサイトをご覧ください →



農林課 [農政畜産係] ☎1086

森町の農業支援制度をご活用ください

町では、農地の再生や新しい作物の導入、農産物加工など、農業者の皆さんの取り組みを支援する各種補助制度を実施しています。

01 荒廃農地の再生を支援 森町農地再生支援事業補助金

荒廃農地の再生作業（障害物除去、深耕、整地、土壌改良など）の費用を補助します。

■対象

認定農業者、新規就農者、認定新規就農者、農地所有適格法人など
※復旧後5年以上耕作、復旧面積10a以上

■補助額（いずれか低い額）

町内事業者へ委託して再生作業

- ・補助対象経費の1/2
 - ・10aあたり30万円×復旧面積
- 機械を借りて自ら再生作業

- ・補助対象経費の1/2
- ・10aあたり10万円×復旧面積

■対象地域

農業振興地域内農用地区域



森町 HP

02 新しい作物に挑戦する 森町農作物推進支援事業補助金

新規作物の導入に必要な苗・資材・機械などの費用を補助します。

■補助内容

対象	補助率	上限額
認定新規就農者	70%	100万円
新規就農者	50%	70万円
新規作物導入者	50%	70万円
団体（3名以上）	70%	140万円

※5年以上営農する方が対象



森町 HP

03 農産物の加工・商品化を支援 森町農産物加工振興支援事業補助金

町内農産物を活用した加工品の商品化に向けた取り組みを支援します。

■対象

農業者、または農業者2名以上を含む3名以上の団体

■補助額

農業者：対象経費の1/2以内（上限50万円）
団体：対象経費の3/4以内（上限100万円）

■応募期間

4月1日～5月29日



森町 HP

04 農業経営の安定化を支援 森町収入保険加入支援事業補助金

農業経営収入保険に加入する農業者に対し、保険料の一部を補助します。

■補助内容

区分	補助率	上限額
初年度	1/2以内	50,000円
次年度	1/3以内	35,000円
3年度目	1/4以内	15,000円

※積立金は対象外



森町 HP

鳥獣被害対策業務の見直しについて

農林課林務係では、森林整備や林業振興のほか、森林管理の一環として鳥獣被害対策を行っています。近年、ヒグマの市街地出没やアライグマなどの特定外来生物の目撃など、突発的な対応が増えていることから、対応強化のため一部業務の見直しを行います。ご理解とご協力をお願いします。

■カラス

これまで農林業被害対策としてカラスの巢の駆除を行ってきましたが、近年は生活環境に関する相談がほとんどとなっています。そのため、**令和8年4月1日から町による駆除対応を終了します。**

駆除が必要な場合は、次の方法をご検討ください。

●電柱に巣がある場合

北海道電力が管理する電柱の場合は、下記へご連絡ください。

北海道電力株式会社

(ほくでんネットワーク道南統括支店)

TEL: 0120-06-0912

※連絡の際は、電柱に表示されている番号

(例: 30 14 39 24 95 15)をお伝えください。



電柱には必ず識別番号が記載されたプレートが付いています。

●自宅敷地内の場合

カラスは春から初夏に巣を作り、ヒナを守るため威嚇行動をすることがあります。

巣を作らせない対策

- ・針金ハンガーなど巣材になる物を屋外に放置しない
- ・庭木の枝を剪定する

巣ができてしまった場合はむやみに近づかないようにしてください。

駆除を依頼する場合

(費用目安: 約 22,000 円~)

参考業者

- ・害鳥駆除 110 番 TEL: 0800-000-5501
- ・鳥害撃退のとりさば TEL: 050-8892-1012

■ヒグマ

町では、ヒグマ出没情報サイト「ひぐまっぷ」を活用しています。最新情報を確認し安全対策をお願いします。

また、市街地にヒグマを寄せつけないため、ごみの適切な管理、ポイ捨てをしない、農作物残さを放置しないなどの対策をお願いします。

目撃・痕跡を発見した場合

農林課林務係へご連絡ください。

出会ってしまった場合

慌てて走らない、ヒグマから目を離さない、ゆっくり後ずさりしてその場を離れる。

ひぐまっぷはこちら→



■エゾシカ

農作物被害対策として、電気牧柵資材の購入補助制度があります(ヒグマ対策にも有効です)。希望される農業者の方は農林課林務係までお問い合わせください。

■アライグマ

アライグマは雑食性で繁殖力が強く、倉庫や空き家に住みつくことがあります。現在、猟友会の協力により捕獲を進めています。

目撃された場合は情報提供をお願いします。

■カモメ

駆除には北海道の許可が必要なため、町では対応できません。防護ネットなどによる防除対策をご検討ください。

詳しい内容は町公式ホームページをご覧ください。



森町 HP

建設課 [都市計画係・建築指導係] ☎⑦1285

町民の皆さんのご意見を募集します — 森町都市計画マスタープラン（改訂素案） —

町では、今後のまちづくりの方向性を定める「森町都市計画マスタープラン」の改訂を進めています。令和9・10年の2か年で総合的な見直しを予定し、今回は現計画の一部を見直し、令和10年度まで継続するものです。改訂素案がまとまりましたので、町民の皆さんから広くご意見を募集します。本計画は、道路や公園、住宅地の整備など、まちづくりの基本方針となるものです。

■募集期間

令和8年3月30日（月）～4月24日（金）

■結果の公表

令和8年4月下旬（予定）

■計画（素案）等

- ・森町都市計画マスタープラン（素案）
- ・【概要版】森町都市計画マスタープラン改訂(素案)意見書用紙

※町ホームページのほか、右記窓口でも閲覧・配布しています。



森町 HP

■意見書の提出方法

次のいずれかの方法で提出してください。

郵送、持参、FAX

電子申請もできます
申請フォームはこちら→



■意見書の配布・提出窓口

建設課／砂原支所

☎建設課 都市計画係・建築指導係

☎⑦1285

FAX ②0500

建設課 [建築指導係] ☎⑦1285

木造住宅の耐震診断・耐震改修を補助します

町では、地震による住宅の倒壊から町民の生命や財産を守るため、木造住宅の耐震診断や耐震改修工事にかかる費用の一部を補助しています。

お住まいの住宅が対象となる場合がありますので、この機会に耐震化を検討してみませんか。

■受付期間

令和8年4月1日（水）～9月30日（水）

※令和9年1月末日までに実績報告が必要です。

■対象住宅

森町内にある、昭和56年5月31日以前に着工された木造住宅。

※このほかにも要件があります。詳しくは森町ホームページをご覧ください。詳しくは森町ホームページをご覧ください。詳しくは森町ホームページをご覧ください。

■補助金額

①耐震診断

対象経費の 2/3 以内（上限6万円）

②耐震改修工事

工事費の 23% 以内（上限50万円）

※いずれも千円未満切り捨て。

詳しくはこちら→



森町 HP

森町空家住宅等除却費補助金のお知らせ ー危険な空家の解体費用を補助しますー

町では、倒壊や外壁等の飛散のおそれがある危険な空家の解体費用の一部を補助しています。安全・安心な生活環境の確保のため、ぜひご活用ください。

■受付期間

令和8年4月1日～12月4日

※令和9年1月末までに工事完了・報告必須

※予算額に達し次第終了（先着順）

※事前調査は随時受付

■対象となる空家

町の事前調査で「特定空家等」と認定された建物（戸建、併用住宅、長屋、倉庫・工場等）

※勧告を受けたものは除く

※一部は解体後10年間の跡地活用条件あり

■補助額（国基準単価により算定）

①【特定空家＋不良度認定】

解体費の4/5以内（上限60万円）

②【特定空家】

解体費の2/5以内（上限30万円）

③【アスベスト含有】

上記①の場合：上限110万円（4/5）

上記②の場合：上限 80万円（2/5）

■対象者

・町内の空家所有者（相続人含む）

・税の滞納がない方

・暴力団関係者でない方

■申請前の注意

・契約や着工前に必ず事前調査・申請が必要

・町内業者による解体が条件

・家財等の処分費は対象外

・既に施工業者と契約していたり、工事に着手している場合は、補助の対象になりません

詳しくは、町公式ホームページまたは役場建設課公営住宅係までお問い合わせください



森町 HP

盛土規制法の規制が始まります

森町は全域が規制対象です。

北海道では、令和8年7月1日から新たに54市町で「宅地造成及び特定盛土等規制法（盛土規制法）」による規制が開始されます。

規制区域や申請の手引き、技術基準などの詳細は北海道ホームページをご確認ください。

検索サイトで「北海道 盛土規制法」と検索してもアクセスが可能です。

詳しくはこちら→



北海道 HP

楽市楽座もりまち食KING市 出店者募集

多くの皆さまのご協力のもと『楽市楽座もりまち食 KING 市』は今年で 17 年目を迎えることができました。

森町の新鮮な農水産物、特産品等を販売し、食 KING 市と一緒に盛り上げていただける出店者を募集します。

■開催日(予定)・場所

月日	時間	場所	申込み期限
5月3日(日)	午前9時～正午まで	青葉ヶ丘公園内	4月10日
7月5日(日)		地域活性化広場	6月10日
9月6日(日)			8月10日
11月1日(日)			10月9日

■参加資格

- ①森町に住所を有する個人
- ②森町民で組織する団体等
- ③森町に本支店がある事業者

※詳しくは下記までお問い合わせください

■お申込み・お問い合わせ先■

■各種許可・手数料

- ①食品販売にともなう臨時営業許可
- ②実行委員会年会費(1,000円/年)
- ③出店料(2,000円/開催毎)

楽市楽座もりまち食 KING 市
実行委員会事務局
(森町役場商工労働観光課内)
☎⑦1284

消防署からのお知らせ / 林野火災注意報・警報の運用が始まりました。

北海道では春先に空気が乾燥するため、3月～6月の間、林野火災が発生しやすい気象条件の際に「林野火災注意報」「林野火災警報」を発令します。

発令中は、たき火・キャンプファイヤー・農作業による焼却など屋外での火の使用が出来ませんので、ご協力をお願いします。

森町では、この時期に野火が毎年発生しています。

火の取り扱いには十分注意しましょう。

たき火などを行う場合は消防署への届出が必要です。

※ごみ焼きは絶対にできません。

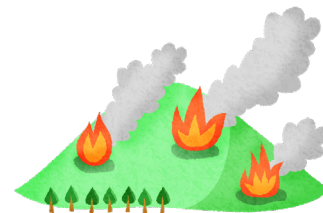

火災が発生した時の災害情報はこちらから！

森町災害情報案内サービス 【01374-3-2119】 ※通話料がかかります

ご不明な点等ございましたら消防署までお問い合わせください

森町消防署 ☎②2125
砂原支署 ☎⑧2156

水産課 [水産係] ☎⑦1087

有機肥料「ミネラル森盛」「カルシウム森盛」好評販売中!!

町では、基幹産業である水産業から発生するホタテ付着物や加工残さなどを活用し、バークや畜糞と混合・発酵させた有機肥料を製造しています。

海のミネラルを豊富に含んだ肥料として、農作物づくりにご活用いただけます。

※町職員による無料配達は行っておりませんのでご了承ください。

■販売期間

通年で販売しております。
(土・日・祝日の役場閉庁日を除く)

■販売価格

ミネラル森盛、カルシウム森盛ともに
1袋(15kg入) 300円
※大量購入されたい方は、施設にてバラでも
販売しております。
積込み無料で1㎡あたり1,100円!!
断然お得!

■販売場所

森町水産系副産物再資源化施設 ☎②7800
森町役場水産課(新棟1階) ☎⑦1087
森町役場砂原支所 ☎⑧3111

■販売時間

9時00分～15時30分まで

■お問い合わせ

役場水産課 ☎⑦1087

ミネラル森盛

窒素・リン酸・カリウム含有量が一般的な堆肥に近い特徴があり、ホタテ付着物や魚類残渣等が原料で海のミネラルが豊富に含まれており作物を丈夫にします。



カルシウム森盛

成分が炭酸カルシウムに近いため土の酸性を改良することができます。



※土と混合して使用してください。

有料広告

“地域へ感動を”そして未来へ

渡島信用金庫

◆◆◆本店営業部◆◆◆

住所: 北海道茅部郡森町字御幸町115番地

本店営業部 電話:(01374)2-2025

本部 電話:(01374)2-2024

URL: <https://www.shinkin.co.jp/oshima/>



有料広告

広報紙、公式ホームページに

有料広告

掲載しませんか?まずはお電話を!

年3回(3ヶ月) **5%OFF**
通常 ¥30,000 → ¥28,500

金額は、広報紙2分の1段・
ホームページ(バナー)の金額です。

詳しくはホームページからもご覧いただけます。
<https://www.town.hokkaido-mori.lg.jp/>

問役場企画振興課広報広聴係 ☎⑦1283