

森町統計書

令和7年版

森 町

発刊にあたって

この統計書は、森町の人口、産業、教育、財政など各分野にわたる基本的な統計資料を総合的に収録したもので、町勢の現況とその推移を明らかにしようとするものです。

本書が各種行政資料として幅広く皆様にご活用いただければ幸いです。

この統計書の編集にあたり、資料のご提供並びにご協力をいただきました関係者の方々のご厚意に対し、深く感謝の意を表するとともに、今後ともご指導、ご協力を賜りますようお願い申し上げます。

令和8年3月

森町長 岡 嶋 康 輔

ご利用にあたって

- 1 統計表中の年次は1月～12月、年度は4月～翌年3月を示しています。
また、期間は資料の有無、性質及び編集の都合により適宜伸縮しています。
- 2 資料の出所名は各表下に掲げています。
- 3 数字の単位未満は四捨五入の算法を用いているために合計数値の内訳が一致しない場合があります。
- 4 統計表中の符号の用法は次のとおりです。
 - 「0」・・・単位に満たないもの
 - 「－」・・・該当数値のないもの
 - 「…」・・・事実上不詳又は調査を欠くもの
 - 「X」・・・公表を差し控えたもの
 - 「△」・・・比較減を示す
- 5 本統計書に掲載した統計資料についてのお問い合わせは、各資料出所機関、または企画振興課統計係に照会してください。

目 次

第1編 地 勢 ・ 気 象

| | |
|------------------|---|
| 1. 地勢 | 1 |
| 2. 地目別面積 | 1 |
| 3. 気象の概況 | 2 |
| 4. 北海道駒ヶ岳火山性地震回数 | 2 |

第2編 人 口

| | |
|--------------------------|----|
| 5. 人口構成 | 3 |
| 6. 人口動態 | 7 |
| 7. 住民基本台帳世帯数・人口 | 8 |
| 8. 地域別世帯数及び人口 | 9 |
| 9. 住所地別転入・転出者調 | 11 |
| 10. 年齢別人口 | 12 |
| 11. 年齢・配偶関係・男女別（15歳以上）人口 | 13 |
| 12. 労働力状態（15歳以上）人口 | 14 |

第3編 産 業

| | |
|--------------------------|----|
| 13. 産業（大分類）、男女別15歳以上就業者数 | 15 |
| 14. 従業上の地位、産業（大分類）別就業者数 | 16 |
| 15. 産業（大分類）別事業所数および従業者数 | 18 |
| 16. 漁家戸数及び動力漁船の勢力 | 19 |
| 17. 年次別漁獲高 | 20 |
| 18. 月別漁獲高 | 21 |
| 19. 耕地面積・農家戸数 | 25 |
| 20. 年齢別農業就業人口 | 25 |
| 21. 経営耕地面積規模別販売農家数 | 26 |
| 22. 家畜飼養販売農家数および頭羽数 | 26 |
| 23. 主要農作物作付面積および収穫量 | 27 |
| 24. 森林所有面積及び蓄積量 | 28 |
| 25. 町有林概況 | 28 |
| 26. 造林及び伐採面積 | 30 |

| | |
|--|----|
| 27. 森林伐採量 | 30 |
| 28. 要造林面積 | 30 |
| 29. 商業業種別概況 | 31 |
| 30. 産業（中分類）別事業所数、従業者数および製造品出荷額等 （従業員4人以上） | 32 |
| 31. 産業団体概況 | 34 |

第4編 交通・運輸・通信・観光・消費

| | |
|------------------------|----|
| 32. 交通量調査 | 37 |
| 33. 鉄道乗客数 | 37 |
| 34. 道路現況 | 38 |
| 35. 車種別自動車台数 | 39 |
| 36. 森港の入港船舶数 | 40 |
| 37. 森港への入港船舶隻数及び移出入貨物量 | 40 |
| 38. 港湾・漁港 | 41 |
| 39. 電話加入状況 | 42 |
| 40. 放送受信契約状況 | 42 |
| 41. 観光入込客数 | 43 |
| 42. 月別観光入込客数 | 43 |
| 43. たばこ消費状況 | 44 |

第5編 保健衛生・社会保障・住宅

| | |
|-------------------------|----|
| 44. 医療施設数・病床数及び保健医療従事者数 | 45 |
| 45. 主要死因別死亡者数 | 45 |
| 46. 各種検診実施状況 | 46 |
| 47. 献血の状況 | 47 |
| 48. 犬の登録及び野犬処理状況 | 47 |
| 49. 火葬の実施状況 | 47 |
| 50. 国民健康保険事業概況 | 48 |
| 51. 各種医療費助成の状況 | 48 |
| 52. 介護保険事業概況 | 49 |
| 53. 森町国民健康保険病院機構 | 50 |
| 54. 森町国民健康保険病院利用状況 | 50 |

| | |
|--------------------------------|----|
| 55. 国民年金概要 | 51 |
| 56. 児童福祉施設数 | 51 |
| 57. 生活保護状況 | 52 |
| 58. 身体障害者数 | 52 |
| 59. 身体障害者手帳交付状況 | 52 |
| 60. 森町ボランティア連絡協議会加盟団体 | 53 |
| 61. 公営住宅建設状況 | 54 |
| 62. 住居の種類・住宅の所有の関係別一般世帯数及び世帯人員 | 55 |
| 63. ごみ搬出状況 | 56 |
| 64. し尿収集状況 | 56 |
| 65. 上下水道利用状況 | 57 |

第6編 教 育 ・ 文 化

| | |
|----------------------------|----|
| 66. 小中学校概況 | 58 |
| 67. 小中学校学年別児童生徒数 | 59 |
| 68. 小中学校施設状況 | 60 |
| 69. 幼稚園概況 | 61 |
| 70. 森高等学校概況 | 62 |
| 71. 中学校卒業生進学就職状況 | 63 |
| 72. 高等学校卒業生進学就職状況 | 63 |
| 73. 公民館利用状況 | 65 |
| 74. 図書館利用状況 | 67 |
| 75. 町民体育館利用状況 | 70 |
| 76. サンビレッジ・森利用状況 | 71 |
| 77. 青少年会館利用状況 | 72 |
| 78. ふるさと交流館利用状況 | 73 |
| 79. ファミリーヘルスプラザ（町民プール）利用状況 | 74 |

第7編 治 安 ・ 事 故 ・ 消 防

| | |
|----------------|----|
| 80. 刑法犯罪発生等の状況 | 75 |
| 81. 交通事故発生状況 | 75 |
| 82. 人身事故の発生人員 | 76 |
| 83. 消防団員の配置 | 77 |

| | |
|-------------|----|
| 84. 救急車出動状況 | 77 |
| 85. 火災発生状況 | 78 |
| 86. 覚知別火災状況 | 78 |
| 87. 水利施設状況 | 80 |
| 88. 通信施設状況 | 80 |
| 89. 消防機械の配置 | 81 |

第8編 議会・選挙・財政

| | |
|---------------|----|
| 90. 森町議会議員名簿 | 83 |
| 91. 森町行政機構図 | 84 |
| 92. 各種選挙調 | 87 |
| 93. 財政調 | 88 |
| 94. 町有財産現在高 | 92 |
| 95. 財政関係指数等調 | 92 |
| 96. 借入先別町債現在高 | 92 |
| 97. 町債現在高 | 93 |

第9編 付 録

| | |
|----------------|----|
| 98. 官公署・諸団体等名簿 | 94 |
| 99. 森町公共施設一覧 | 99 |

第 1 編 地 勢 ・ 気 象

1. 地 勢

位置 東端東経 140° 46' 01.6"
 西端東経 140° 25' 46.8"
 南端北緯 41° 57' 38.5"
 北端北緯 42° 10' 36.3"

注：世界測地系（国土地理院2万5千分の1地形図より測定）



2. 地目別面積

(単位：km²)

| 項 目 | 面 積 | 構成比率 % | 所 有 内 訳 | |
|-----------------|--------|-----------|---------|--------|
| | | | 町 有 地 | そ の 他 |
| 総 数 | 368.79 | 100.0 | 56.40 | 312.39 |
| 田 | 4.47 | 1.2 | - | 4.47 |
| 畑 | 25.20 | 6.8 | 2.56 | 22.64 |
| 宅 地 | 5.85 | 1.6 | 0.21 | 5.64 |
| 山 林 | 118.61 | 32.2 | 15.56 | 103.05 |
| 原 野 | 55.52 | 15.1 | 23.71 | 31.81 |
| 牧 場 | 5.01 | 1.4 | 4.06 | 0.95 |
| 沼地・雑種地 そ の 他 | 154.12 | 41.8 | 10.30 | 143.82 |

注：総数は国土地理院発表による

：田以下の地目別面積は、各年の1月1日現在「固定資産の価格等の概要調書」によるため
 総面積とは一致しないことがある

資料：税務課

町有地については契約管理課（令和7年3月末現在）

3. 気象の概況

| 区分 | 気温 (°C) | | | 降水量 (mm) | | 風速 (m/s) | | 積雪 (cm) | |
|------|---------|------|-------|----------|---------|----------|------|---------|-------|
| | 平均 | 最高 | 最低 | 1日最大 | 総量 | 最大風速 | 平均風速 | 最深積雪 | 最深月日 |
| 令和2年 | 9.0 | 31.4 | -15.2 | 71.0 | 922.5 | 13.8 | 2.6 | 31 | 2月8日 |
| 3年 | 8.9 | 33.1 | -16.2 | 85.0 | 1,185.0 | 13.2 | 2.7 | 89 | 3月2日 |
| 4年 | 9.0 | 30.5 | -15.7 | 88.0 | 1,173.0 | 12.4 | 2.6 | 86 | 2月17日 |
| 5年 | 9.8 | 33.6 | -17.1 | 41.0 | 936.0 | 14.4 | 2.6 | 56 | 2月21日 |
| 6年 | 9.6 | 31.8 | -14.0 | 61.5 | 906.0 | 12.0 | 2.6 | 56 | 1月24日 |

注：森地域気象観測所による

：同一値を観測した日が複数日ある場合の起日は最新日とした

資料：函館地方気象台

4. 北海道駒ヶ岳火山性地震回数

(単位：回)

| | 総数 | 1月 | 2月 | 3月 | 4月 | 5月 | 6月 | 7月 | 8月 | 9月 | 10月 | 11月 | 12月 |
|------|----|----|----|----|----|----|----|----|----|----|-----|-----|-----|
| 令和2年 | 1 | 0 | 0 | 0 | 0 | 0 | 0 | 0 | 0 | 0 | 0 | 0 | 1 |
| 3年 | 2 | 1 | 1 | 0 | 0 | 0 | 0 | 0 | 0 | 0 | 0 | 0 | 0 |
| 4年 | 7 | 0 | 0 | 5 | 0 | 0 | 2 | 0 | 0 | 0 | 0 | 0 | 0 |
| 5年 | 39 | 0 | 0 | 1 | 0 | 1 | 1 | 0 | 0 | 3 | 0 | 2 | 31 |
| 6年 | 49 | 26 | 17 | 3 | 0 | 1 | 0 | 2 | 0 | 0 | 0 | 0 | 0 |

注：西山麓（火口原の西南西約4.1km）地震計による

資料：札幌管区気象台

第 2 編 人

口

5. 人口構成

(1) 人口の推移

(単位：世帯、人、%)

| 年次 | 森 町 | | | | 砂 原 町 | | | |
|------|-------|--------|----------|--------|-------|-------|----------|--------|
| | 世帯数 | 人口 | 5年間の人口増減 | | 世帯数 | 人口 | 5年間の人口増減 | |
| | | | 増減数 | 増減率 | | | 増減数 | 増減率 |
| 大正9年 | 2,045 | 11,024 | - | - | 467 | 2,832 | - | - |
| 14年 | 2,085 | 11,398 | 374 | 3.4 | 511 | 3,208 | 376 | 13.3 |
| 昭和5年 | 2,281 | 13,185 | 1,787 | 15.7 | 614 | 3,776 | 568 | 17.7 |
| 10年 | 2,809 | 17,602 | 4,417 | 33.5 | 791 | 5,455 | 1,679 | 44.5 |
| 15年 | 3,136 | 18,527 | 925 | 5.3 | 883 | 5,822 | 367 | 6.7 |
| 20年 | 3,654 | 20,577 | 2,050 | 11.1 | 1,040 | 6,591 | 769 | 13.2 |
| 25年 | 4,355 | 24,294 | 3,717 | 18.1 | 1,424 | 8,568 | 1,977 | 30.0 |
| 30年 | 4,236 | 22,076 | △ 2,218 | △ 9.1 | 1,314 | 7,559 | △ 1,009 | △ 11.8 |
| 35年 | 4,267 | 20,010 | △ 2,066 | △ 9.4 | 1,308 | 7,419 | △ 140 | △ 1.9 |
| 40年 | 4,360 | 18,330 | △ 1,680 | △ 8.4 | 1,363 | 7,066 | △ 353 | △ 4.8 |
| 45年 | 4,651 | 16,945 | △ 1,385 | △ 7.6 | 1,484 | 6,816 | △ 250 | △ 3.5 |
| 50年 | 4,990 | 17,030 | 85 | 0.5 | 1,531 | 6,533 | △ 283 | △ 4.2 |
| 55年 | 5,378 | 17,061 | 31 | 0.2 | 1,608 | 6,406 | △ 127 | △ 1.9 |
| 60年 | 5,413 | 17,011 | △ 50 | △ 0.3 | 1,572 | 6,006 | △ 400 | △ 6.2 |
| 平成2年 | 5,518 | 16,374 | △ 637 | △ 3.7 | 1,593 | 5,768 | △ 238 | △ 4.0 |
| 7年 | 5,591 | 15,672 | △ 702 | △ 4.3 | 1,570 | 5,334 | △ 434 | △ 7.5 |
| 12年 | 5,587 | 15,104 | △ 568 | △ 3.6 | 1,601 | 5,129 | △ 205 | △ 3.8 |
| 17年 | 7,363 | 19,149 | △ 1,084 | △ 5.4 | - | - | - | - |
| 22年 | 7,103 | 17,859 | △ 1,290 | △ 6.7 | - | - | - | - |
| 27年 | 6,629 | 15,946 | △ 1,913 | △ 10.7 | - | - | - | - |
| 令和2年 | 6,330 | 14,338 | △ 1,608 | △ 10.1 | - | - | - | - |

注：昭和20年は人口調査の結果による

：平成17年以降は合併後の数値

資料：国勢調査（各年10月1日現在）

(2)人口性比の推移

(単位：人、%)

| 年次 | 森 町 | | | 砂 原 町 | | |
|-------|--------|--------|---------------------|-------|-------|---------------------|
| | 人 口 | | 人口性比 (女100人につき男) | 人 口 | | 人口性比 (女100人につき男) |
| | 男 | 女 | | 男 | 女 | |
| 大正 9年 | 5,616 | 5,408 | 103.8 | 1,431 | 1,401 | 102.1 |
| 14年 | 5,769 | 5,629 | 102.5 | 1,667 | 1,541 | 108.2 |
| 昭和 5年 | 6,866 | 6,319 | 108.7 | 1,927 | 1,849 | 104.2 |
| 10年 | 9,305 | 8,297 | 112.1 | 2,950 | 2,505 | 117.8 |
| 15年 | 9,477 | 9,050 | 104.7 | 3,020 | 2,802 | 107.8 |
| 20年 | 9,888 | 10,689 | 92.5 | 3,204 | 3,387 | 94.6 |
| 25年 | 12,055 | 12,239 | 98.5 | 4,301 | 4,267 | 100.8 |
| 30年 | 10,846 | 11,230 | 96.6 | 3,774 | 3,785 | 99.7 |
| 35年 | 9,526 | 10,484 | 90.9 | 3,747 | 3,672 | 102.0 |
| 40年 | 8,713 | 9,617 | 90.6 | 3,538 | 3,528 | 100.3 |
| 45年 | 7,787 | 9,158 | 85.0 | 3,437 | 3,379 | 101.7 |
| 50年 | 7,959 | 9,073 | 87.7 | 3,254 | 3,279 | 99.2 |
| 55年 | 7,984 | 9,077 | 88.0 | 3,165 | 3,241 | 97.7 |
| 60年 | 7,981 | 9,030 | 88.4 | 2,927 | 3,079 | 95.1 |
| 平成 2年 | 7,800 | 8,574 | 91.0 | 2,800 | 2,968 | 94.3 |
| 7年 | 7,455 | 8,217 | 90.7 | 2,590 | 2,744 | 94.4 |
| 12年 | 7,149 | 7,955 | 89.9 | 2,506 | 2,623 | 95.5 |
| 17年 | 8,989 | 10,160 | 88.5 | - | - | - |
| 22年 | 8,347 | 9,512 | 87.8 | - | - | - |
| 27年 | 7,324 | 8,622 | 84.9 | - | - | - |
| 令和 2年 | 6,658 | 7,680 | 86.7 | - | - | - |

注：昭和20年は人口調査の結果による

：平成17年以降は合併後の数値

資料：国勢調査（各年10月1日現在）

(3) 年齢別人口の推移

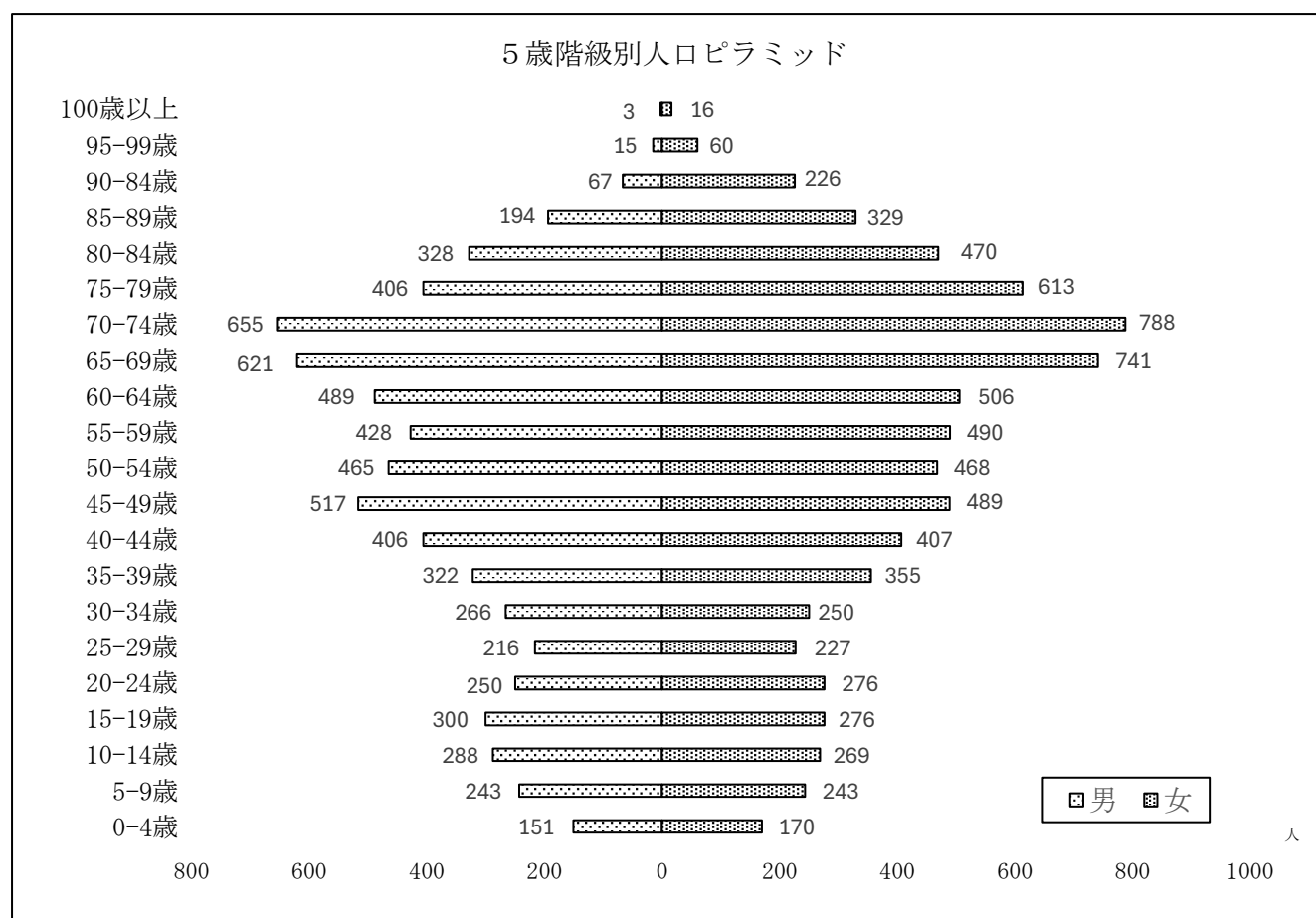

注：年齢不詳を除く

資料：令和2年国勢調査

(4) 平均寿命の推移

(単位：年)

| 年次 | 男 | | | 女 | | | 北海道の男女差 |
|-------|-------|---------|-------|-------|---------|-------|---------|
| | 北海道 | 全国 | 全国との差 | 北海道 | 全国 | 全国との差 | |
| 昭和55年 | 73.14 | * 73.35 | -0.21 | 78.90 | * 78.76 | 0.14 | 5.76 |
| 60 | 74.64 | * 74.78 | -0.14 | 81.05 | * 80.48 | 0.57 | 6.41 |
| 平成 2年 | 75.64 | * 75.92 | -0.28 | 81.73 | * 81.90 | -0.17 | 6.09 |
| 7 | 76.36 | * 76.38 | -0.02 | 83.21 | * 82.85 | 0.36 | 6.85 |
| 12 | 77.70 | * 77.72 | -0.02 | 84.89 | * 84.60 | 0.29 | 7.19 |
| 17 | 78.27 | * 78.56 | -0.29 | 85.73 | * 85.52 | 0.21 | 7.46 |
| 22 | 79.20 | * 79.55 | -0.44 | 86.16 | * 86.30 | -0.14 | 6.96 |
| 23 | 79.45 | 79.44 | 0.01 | 86.06 | 85.90 | 0.16 | 6.61 |
| 24 | 79.43 | 79.94 | -0.51 | 86.45 | 86.41 | 0.04 | 7.02 |
| 25 | 79.87 | 80.21 | -0.34 | 86.27 | 86.61 | -0.34 | 6.40 |
| 26 | 79.98 | 80.50 | -0.52 | 86.63 | 86.83 | -0.20 | 6.65 |
| 27 | 80.24 | * 80.75 | -0.52 | 86.74 | * 86.99 | -0.25 | 6.66 |
| 28 | 80.33 | 80.98 | -0.65 | 86.94 | 87.14 | -0.20 | 6.61 |
| 29 | 80.80 | 81.09 | -0.29 | 87.17 | 87.26 | -0.09 | 6.37 |
| 30 | 80.64 | 81.25 | -0.61 | 87.06 | 87.32 | -0.26 | 6.42 |
| 令和元年 | 80.80 | 81.41 | -0.61 | 87.10 | 87.45 | -0.35 | 6.30 |
| 2 | 80.98 | * 81.56 | -0.58 | 87.44 | * 87.71 | -0.27 | 6.46 |
| 3 | 80.79 | 81.47 | -0.68 | 87.06 | 87.57 | -0.51 | 6.27 |
| 4 | 80.45 | 81.05 | -0.60 | 86.79 | 87.09 | -0.30 | 6.34 |
| 5 | 80.60 | 81.09 | -0.49 | 86.57 | 87.14 | -0.57 | 5.97 |

注：* は完全生命表、その他は簡易生命表による

資料：北海道保健統計年報

(5) 世帯の種類・世帯人員別世帯数および世帯の種類別世帯人員

(単位：世帯、人)

| 区 分 | | 平成22年 | 平成27年 | 令和2年 |
|------|-------------|--------|--------|--------|
| 世帯数 | 総数 | 7,103 | 6,628 | 6,330 |
| | 一般世帯 | 7,093 | 6,612 | 6,310 |
| | 1人 | 2,140 | 2,112 | 2,278 |
| | 2人 | 2,222 | 2,190 | 2,096 |
| | 3人 | 1,235 | 1,112 | 998 |
| | 4人 | 853 | 698 | 550 |
| | 5人 | 357 | 295 | 230 |
| | 6人 | 167 | 114 | 95 |
| | 7人 | 78 | 60 | 43 |
| | 8人 | 29 | 19 | 16 |
| | 9人 | 7 | 10 | 4 |
| | 10人以上 | 5 | 2 | - |
| | 施設等の世帯 | 10 | 16 | 20 |
| 世帯人員 | 総数 | 17,859 | 15,946 | 14,338 |
| | 1世帯あたりの人員 | 2.51 | 2.41 | 2.27 |
| | 一般世帯 | 17,382 | 15,462 | 13,849 |
| | 1世帯あたりの人員 | 2.45 | 2.34 | 2.19 |
| | 施設等の世帯 | 477 | 484 | 489 |
| | 寮、寄宿舎の学生・生徒 | - | - | - |
| | 病院・療養所の入院者 | 75 | 138 | 55 |
| | 社会施設の入所者 | 402 | 346 | 432 |
| | 自衛隊営舎内居住者 | - | - | - |
| | 矯正施設の入所者 | - | - | - |
| その他 | - | - | 2 | |

資料：国勢調査（各年10月1日現在）

6. 人口動態

(単位：人)

| 年次 | 自然的人口動態 | | | 社会的人口動態 | | | | A + B | 年末現在人口 |
|------|---------|-----|-------|---------|-----|-----|------|-------|--------|
| | 出生 | 死亡 | 増減A | 転入 | 転出 | その他 | 増減B | | |
| 令和4年 | 39 | 259 | △ 220 | 525 | 599 | 0 | △ 74 | △ 294 | 14,160 |
| 男 | 22 | 130 | △ 108 | 222 | 265 | △ 1 | △ 44 | △ 152 | 6,615 |
| 女 | 17 | 129 | △ 112 | 303 | 334 | 1 | △ 30 | △ 142 | 7,545 |
| 令和5年 | 40 | 267 | △ 227 | 637 | 599 | △ 5 | 33 | △ 194 | 13,866 |
| 男 | 19 | 131 | △ 112 | 285 | 265 | △ 1 | 19 | △ 93 | 6,472 |
| 女 | 21 | 136 | △ 115 | 352 | 334 | △ 4 | 14 | △ 101 | 7,394 |
| 令和6年 | 44 | 254 | △ 210 | 598 | 665 | △ 6 | △ 73 | △ 283 | 13,582 |
| 男 | 22 | 113 | △ 91 | 249 | 303 | 0 | △ 54 | △ 145 | 6,326 |
| 女 | 22 | 141 | △ 119 | 349 | 362 | △ 6 | △ 19 | △ 138 | 7,256 |

資料：住民基本台帳（各年12月末現在）

7. 住民基本台帳世帯数・人口

(単位：世帯、人、%)

| 字 名 | 令和5年度 | | | | | 令和6年度 | | | | |
|------------|--------------|---------------|--------------|--------------|-------------|--------------|---------------|--------------|--------------|-------------|
| | 世帯数 | 総数 | 男 | 女 | 高齢化率 | 世帯数 | 総数 | 男 | 女 | 高齢化率 |
| 総 数 | 7,436 | 13,764 | 6,434 | 7,330 | 40.0 | 7,460 | 13,474 | 6,293 | 7,181 | 40.4 |
| 赤 井 川 | 201 | 338 | 159 | 179 | 57.4 | 198 | 326 | 156 | 170 | 61.0 |
| 駒 ヶ 岳 | 234 | 407 | 212 | 195 | 56.0 | 242 | 404 | 215 | 189 | 55.4 |
| 尾 白 内 町 | 526 | 1,007 | 488 | 519 | 44.9 | 519 | 975 | 478 | 497 | 45.1 |
| 東 森 町 | 256 | 478 | 238 | 240 | 39.1 | 254 | 472 | 241 | 231 | 39.8 |
| 港 町 | 316 | 512 | 211 | 301 | 40.0 | 323 | 506 | 206 | 300 | 39.1 |
| 新 川 町 | 252 | 440 | 199 | 241 | 39.1 | 264 | 435 | 196 | 239 | 38.2 |
| 森 川 町 | 1,048 | 1,971 | 955 | 1,016 | 37.2 | 1,037 | 1,933 | 934 | 999 | 37.5 |
| 常 盤 町 | 523 | 989 | 473 | 516 | 36.2 | 516 | 969 | 464 | 505 | 37.4 |
| 白 川 | 35 | 71 | 37 | 34 | 57.7 | 34 | 69 | 35 | 34 | 59.4 |
| 姫 川 | 43 | 81 | 40 | 41 | 43.2 | 47 | 86 | 42 | 44 | 40.7 |
| 清 澄 町 | 150 | 251 | 113 | 138 | 31.9 | 130 | 224 | 105 | 119 | 33.3 |
| 御 幸 町 | 129 | 240 | 109 | 131 | 43.8 | 130 | 242 | 109 | 133 | 44.6 |
| 本 町 | 180 | 329 | 151 | 178 | 37.7 | 184 | 317 | 144 | 173 | 40.7 |
| 上 台 町 | 777 | 1,397 | 579 | 818 | 37.4 | 776 | 1,366 | 560 | 806 | 38.4 |
| 霞 台 | 5 | 9 | 5 | 4 | 22.2 | 6 | 10 | 6 | 4 | 30.0 |
| 鳥 崎 町 | 579 | 1,040 | 474 | 566 | 36.5 | 586 | 1,006 | 468 | 538 | 37.4 |
| 富 士 見 町 | 154 | 286 | 137 | 149 | 40.2 | 155 | 279 | 134 | 145 | 40.9 |
| 鷺 ノ 木 町 | 64 | 97 | 46 | 51 | 50.5 | 61 | 89 | 41 | 48 | 56.2 |
| 蛭 谷 町 | 31 | 56 | 29 | 27 | 57.1 | 30 | 54 | 28 | 26 | 55.6 |
| 本 茅 部 町 | 28 | 60 | 27 | 33 | 51.7 | 27 | 58 | 27 | 31 | 46.6 |
| 石 倉 町 | 87 | 196 | 87 | 109 | 39.8 | 89 | 192 | 87 | 105 | 40.1 |
| 濁 川 | 90 | 215 | 103 | 112 | 50.2 | 85 | 201 | 96 | 105 | 52.7 |
| 三 岱 | 2 | 3 | 1 | 2 | 66.7 | 2 | 3 | 1 | 2 | 66.7 |
| 栄 町 | 8 | 13 | 7 | 6 | 38.5 | 8 | 13 | 7 | 6 | 38.5 |
| 砂原西1丁目 | 76 | 151 | 78 | 73 | 43.0 | 75 | 144 | 72 | 72 | 44.4 |
| 砂原西2丁目 | 39 | 66 | 35 | 31 | 40.9 | 34 | 60 | 33 | 27 | 41.7 |
| 砂原西3丁目 | 103 | 192 | 94 | 98 | 38.5 | 102 | 193 | 94 | 99 | 40.4 |
| 砂原西4丁目 | 420 | 751 | 317 | 434 | 36.2 | 467 | 787 | 317 | 470 | 33.4 |
| 砂原西5丁目 | 3 | 5 | 2 | 3 | 100.0 | 3 | 5 | 2 | 3 | 100.0 |
| 砂原1丁目 | 203 | 387 | 178 | 209 | 33.9 | 206 | 381 | 170 | 211 | 32.5 |
| 砂原2丁目 | 238 | 457 | 216 | 241 | 38.9 | 238 | 443 | 210 | 233 | 39.3 |
| 砂原3丁目 | 137 | 248 | 114 | 134 | 47.6 | 135 | 246 | 113 | 133 | 47.2 |
| 砂原4丁目 | 153 | 276 | 146 | 130 | 44.9 | 149 | 259 | 137 | 122 | 48.3 |
| 砂原5丁目 | 223 | 458 | 232 | 226 | 34.3 | 226 | 452 | 231 | 221 | 34.5 |
| 砂原6丁目 | 56 | 145 | 71 | 74 | 33.8 | 55 | 136 | 66 | 70 | 36.0 |
| 砂原東3丁目 | 50 | 103 | 53 | 50 | 41.7 | 50 | 101 | 50 | 51 | 43.6 |
| 砂原東4丁目 | 13 | 29 | 13 | 16 | 51.7 | 13 | 28 | 13 | 15 | 53.6 |
| 砂原東5丁目 | 4 | 10 | 5 | 5 | 30.0 | 4 | 10 | 5 | 5 | 40.0 |

資料：住民基本台帳（各年度末現在）

8. 地域別世帯数及び人口

| 字 名 | 世 帯 数 | | | 人 | | |
|---------------|--------------|--------------|--------------|---------------|--------------|--------------|
| | 平成27年 | 令和2年 | 増減 | 平成27年 | | |
| | A | B | (B - A) | 計 a | 男 | 女 |
| 総 数 | 6,628 | 6,330 | △ 298 | 15,946 | 7,324 | 8,622 |
| 赤井川 | 193 | 185 | △ 8 | 392 | 183 | 209 |
| 駒ヶ岳 | 187 | 162 | △ 25 | 496 | 245 | 251 |
| 尾白内町 | 476 | 444 | △ 32 | 1,157 | 530 | 627 |
| 東森町 | 239 | 210 | △ 29 | 561 | 279 | 282 |
| 港町 | 270 | 250 | △ 20 | 554 | 244 | 310 |
| 新川町 | 190 | 183 | △ 7 | 467 | 225 | 242 |
| 森川町 | 856 | 880 | 24 | 2,011 | 945 | 1,066 |
| 常盤町 | 515 | 487 | △ 28 | 1,219 | 561 | 658 |
| 白川 | 33 | 31 | △ 2 | 89 | 45 | 44 |
| 姫川 | 38 | 36 | △ 2 | 86 | 50 | 36 |
| 清澄町 | 125 | 125 | 0 | 245 | 115 | 130 |
| 御幸町 | 123 | 112 | △ 11 | 294 | 130 | 164 |
| 本町 | 177 | 161 | △ 16 | 387 | 169 | 218 |
| 上台町 | 739 | 714 | △ 25 | 1,755 | 703 | 1,052 |
| 霞台 | 6 | 5 | △ 1 | 15 | 8 | 7 |
| 栗ヶ丘 | - | - | - | - | - | - |
| 鳥崎町 | 531 | 521 | △ 10 | 1,172 | 550 | 622 |
| 富士見町 | 142 | 133 | △ 9 | 344 | 165 | 179 |
| 鷺ノ木町 | 57 | 51 | △ 6 | 126 | 63 | 63 |
| 蛭谷町 | 40 | 28 | △ 12 | 96 | 45 | 51 |
| 本茅部町 | 25 | 21 | △ 4 | 78 | 37 | 41 |
| 石倉町 | 90 | 78 | △ 12 | 264 | 119 | 145 |
| 濁川 | 95 | 91 | △ 4 | 273 | 129 | 144 |
| 三岱 | - | - | - | - | - | - |
| 栄町 | 9 | 7 | △ 2 | 22 | 11 | 11 |
| 清滝 | - | - | - | - | - | - |
| 桂川 | - | - | - | - | - | - |
| 森地区小計 | 5,156 | 4,915 | △ 241 | 12,103 | 5,551 | 6,552 |
| 砂原西1丁目 | 67 | 62 | △ 5 | 186 | 93 | 93 |
| 砂原西2丁目 | 23 | 25 | 2 | 62 | 30 | 32 |
| 砂原西3丁目 | 97 | 91 | △ 6 | 247 | 113 | 134 |
| 砂原西4丁目 | 328 | 366 | 38 | 787 | 352 | 435 |
| 砂原西5丁目 | 2 | 2 | 0 | 5 | 2 | 3 |
| 砂原1丁目 | 213 | 231 | 18 | 556 | 231 | 325 |
| 砂原2丁目 | 197 | 145 | △ 52 | 530 | 237 | 293 |
| 砂原3丁目 | 126 | 98 | △ 28 | 326 | 151 | 175 |
| 砂原4丁目 | 125 | 118 | △ 7 | 325 | 163 | 162 |
| 砂原5丁目 | 190 | 174 | △ 16 | 519 | 258 | 261 |
| 砂原6丁目 | 46 | 44 | △ 2 | 143 | 71 | 72 |
| 砂原東1丁目 | - | - | - | - | - | - |
| 砂原東2丁目 | - | - | - | - | - | - |
| 砂原東3丁目 | 43 | 43 | 0 | 122 | 57 | 65 |
| 砂原東4丁目 | 11 | 12 | 1 | 26 | 11 | 15 |
| 砂原東5丁目 | 4 | 4 | 0 | 9 | 4 | 5 |
| 砂原原野4線～8線 | - | - | - | - | - | - |
| 砂原地区小計 | 1,472 | 1,415 | △ 57 | 3,843 | 1,773 | 2,070 |

注：国勢調査の調査区域表示のため、実際の地区人口とは相違がある

資料：国勢調査（各年10月1日現在）

(単位：人)

| 口 | | | | 平成27年 一世帯あたり人口 | 令和2年 一世帯あたり人口 | 字名 |
|---------------|--------------|--------------|----------------|-------------------|------------------|----|
| 令和2年 | | 増減数 | | | | |
| 計 b | 男 | 女 | (b - a) | | | |
| 14,338 | 6,658 | 7,680 | △ 1,608 | 2.4 | 2.3 | |
| 346 | 166 | 180 | △ 46 | 2.0 | 1.9 | 赤 |
| 440 | 208 | 232 | △ 56 | 2.7 | 2.7 | 駒 |
| 1,027 | 495 | 532 | △ 130 | 2.4 | 2.3 | 尾 |
| 474 | 242 | 232 | △ 87 | 2.3 | 2.3 | 東 |
| 501 | 209 | 292 | △ 53 | 2.1 | 2.0 | 港 |
| 417 | 203 | 214 | △ 50 | 2.5 | 2.3 | 新 |
| 1,983 | 928 | 1,055 | △ 28 | 2.3 | 2.3 | 森 |
| 1,038 | 503 | 535 | △ 181 | 2.4 | 2.1 | 常 |
| 73 | 39 | 34 | △ 16 | 2.7 | 2.4 | 白 |
| 85 | 44 | 41 | △ 1 | 2.3 | 2.4 | 姫 |
| 237 | 109 | 128 | △ 8 | 2.0 | 1.9 | 清 |
| 235 | 112 | 123 | △ 59 | 2.4 | 2.1 | 御 |
| 342 | 151 | 191 | △ 45 | 2.2 | 2.1 | 本 |
| 1,662 | 715 | 947 | △ 93 | 2.4 | 2.3 | 上 |
| 9 | 5 | 4 | △ 6 | 2.5 | 1.8 | 霞 |
| - | - | - | - | - | - | 栗 |
| 1,083 | 507 | 576 | △ 89 | 2.2 | 2.1 | 鳥 |
| 313 | 148 | 165 | △ 31 | 2.4 | 2.4 | 富 |
| 102 | 48 | 54 | △ 24 | 2.2 | 2.0 | 鷺 |
| 57 | 27 | 30 | △ 39 | 2.4 | 2.0 | 蛭 |
| 58 | 28 | 30 | △ 20 | 3.1 | 2.8 | 本茅 |
| 211 | 93 | 118 | △ 53 | 2.9 | 2.7 | 石 |
| 224 | 107 | 117 | △ 49 | 2.9 | 2.5 | 濁 |
| - | - | - | - | - | - | 三 |
| 17 | 8 | 9 | △ 5 | 2.4 | 2.4 | 栄 |
| - | - | - | - | - | - | 清滝 |
| - | - | - | - | - | - | 桂 |
| 10,934 | 5,095 | 5,839 | △ 1,169 | 2.3 | 2.2 | |
| 146 | 73 | 73 | △ 40 | 2.8 | 2.4 | 西1 |
| 64 | 35 | 29 | 2 | 2.7 | 2.6 | 西2 |
| 211 | 99 | 112 | △ 36 | 2.5 | 2.3 | 西3 |
| 762 | 314 | 448 | △ 25 | 2.4 | 2.1 | 西4 |
| 5 | 2 | 3 | 0 | 2.5 | 2.5 | 西5 |
| 575 | 268 | 307 | 19 | 2.6 | 2.5 | 砂1 |
| 386 | 166 | 220 | △ 144 | 2.7 | 2.7 | 砂2 |
| 246 | 112 | 134 | △ 80 | 2.6 | 2.5 | 砂3 |
| 281 | 139 | 142 | △ 44 | 2.6 | 2.4 | 砂4 |
| 448 | 219 | 229 | △ 71 | 2.7 | 2.6 | 砂5 |
| 138 | 64 | 74 | △ 5 | 3.1 | 3.1 | 砂6 |
| - | - | - | - | - | - | 東1 |
| - | - | - | - | - | - | 東2 |
| 107 | 57 | 50 | △ 15 | 2.8 | 2.5 | 東3 |
| 25 | 10 | 15 | △ 1 | 2.4 | 2.1 | 東4 |
| 10 | 5 | 5 | 1 | 2.3 | 2.5 | 東5 |
| - | - | - | - | - | - | 原野 |
| 3,404 | 1,563 | 1,841 | △ 439 | 2.6 | 2.4 | |

9. 住所地別転入・転出者調

(単位：人)

| 地域別 | 令和4年 | | 令和5年 | | 令和6年 | |
|--------|------------|------------|------------|------------|------------|------------|
| | 転入 | 転出 | 転入 | 転出 | 転入 | 転出 |
| 総数 | 525 | 603 | 597 | 643 | 569 | 663 |
| 男 | 222 | 267 | 259 | 285 | 248 | 301 |
| 女 | 303 | 336 | 338 | 358 | 321 | 362 |
| 道内 | 227 | 393 | 267 | 417 | 226 | 401 |
| 男 | 129 | 205 | 149 | 206 | 115 | 194 |
| 女 | 98 | 188 | 118 | 211 | 111 | 207 |
| 札幌市 | 43 | 71 | 58 | 82 | 64 | 101 |
| 函館市 | 60 | 119 | 53 | 139 | 61 | 130 |
| その他の市部 | 42 | 81 | 72 | 83 | 39 | 77 |
| 郡部 | 82 | 122 | 84 | 113 | 62 | 93 |
| 道外 | 116 | 128 | 111 | 122 | 127 | 130 |
| 男 | 54 | 48 | 58 | 55 | 70 | 70 |
| 女 | 62 | 80 | 53 | 67 | 57 | 60 |
| 東京都 | 16 | 16 | 11 | 12 | 8 | 28 |
| 東北 | 15 | 9 | 24 | 12 | 36 | 13 |
| 関東 | 45 | 50 | 43 | 60 | 51 | 47 |
| 中部 | 17 | 26 | 9 | 18 | 15 | 13 |
| 近畿 | 14 | 18 | 12 | 8 | 8 | 12 |
| 中国 | 3 | 2 | 1 | 1 | 1 | 1 |
| 四国 | 1 | 0 | 4 | 3 | 0 | 2 |
| 九州 | 5 | 7 | 7 | 8 | 6 | 10 |
| 沖縄 | 0 | 0 | 0 | 0 | 2 | 3 |
| 国外 | 182 | 82 | 219 | 104 | 216 | 132 |
| 男 | 39 | 14 | 52 | 24 | 63 | 37 |
| 女 | 143 | 68 | 167 | 80 | 153 | 95 |

資料：住民基本台帳（各年末現在）

10. 年齢別人口

(単位：人)

| 区 分 | 平成22年 | | | 平成27年 | | | 令和2年 | | |
|-------------|--------|-------|-------|--------|-------|-------|--------|-------|-------|
| | 総数 | 男 | 女 | 総数 | 男 | 女 | 総数 | 男 | 女 |
| 総 数 | 17,859 | 8,347 | 9,512 | 15,946 | 7,324 | 8,622 | 14,338 | 6,658 | 7,680 |
| 15 歳 未 満 | 2,185 | 1,149 | 1,036 | 1,795 | 928 | 867 | 1,364 | 682 | 682 |
| (%) | (12.2) | | | (11.3) | | | (9.5) | | |
| 0～4 | 603 | 319 | 284 | 500 | 252 | 248 | 321 | 151 | 170 |
| 5～9 | 784 | 417 | 367 | 563 | 292 | 271 | 486 | 243 | 243 |
| 10～14 | 798 | 413 | 385 | 732 | 384 | 348 | 557 | 288 | 269 |
| 15 歳 ～ 64 歳 | 10,462 | 5,097 | 5,365 | 8,625 | 4,157 | 4,468 | 7,403 | 3,659 | 3,744 |
| (%) | (58.6) | | | (54.1) | | | (51.8) | | |
| 15～19 | 703 | 362 | 341 | 594 | 305 | 289 | 576 | 300 | 276 |
| 20～24 | 695 | 308 | 387 | 417 | 198 | 219 | 526 | 250 | 276 |
| 25～29 | 755 | 372 | 383 | 612 | 301 | 311 | 443 | 216 | 227 |
| 30～34 | 924 | 450 | 474 | 766 | 358 | 408 | 516 | 266 | 250 |
| 35～39 | 1,120 | 583 | 537 | 856 | 415 | 441 | 677 | 322 | 355 |
| 40～44 | 1,020 | 502 | 518 | 1,026 | 532 | 494 | 813 | 406 | 407 |
| 45～49 | 959 | 460 | 499 | 977 | 474 | 503 | 1,006 | 517 | 489 |
| 50～54 | 1,099 | 558 | 541 | 931 | 439 | 492 | 933 | 465 | 468 |
| 55～59 | 1,512 | 718 | 794 | 1,013 | 489 | 524 | 918 | 428 | 490 |
| 60～64 | 1,675 | 784 | 891 | 1,433 | 646 | 787 | 995 | 489 | 506 |
| 65 歳 以 上 | 5,212 | 2,101 | 3,111 | 5,526 | 2,239 | 3,287 | 5,532 | 2,289 | 3,243 |
| (%) | (29.2) | | | (34.6) | | | (38.7) | | |
| 65～69 | 1,277 | 565 | 712 | 1,577 | 719 | 858 | 1,362 | 621 | 741 |
| 70～74 | 1,199 | 549 | 650 | 1,161 | 491 | 670 | 1,443 | 655 | 788 |
| 75～79 | 1,071 | 469 | 602 | 1,044 | 453 | 591 | 1,019 | 406 | 613 |
| 80～84 | 885 | 324 | 561 | 817 | 332 | 485 | 798 | 328 | 470 |
| 85～89 | 507 | 147 | 360 | 579 | 177 | 402 | 523 | 194 | 329 |
| 90～94 | 228 | 42 | 186 | 269 | 56 | 213 | 293 | 67 | 226 |
| 95～99 | 40 | 5 | 35 | 72 | 11 | 61 | 75 | 15 | 60 |
| 100 歳 以 上 | 5 | - | 5 | 7 | - | 7 | 19 | 3 | 16 |
| 年 齢 不 詳 | - | - | - | - | - | - | 39 | 28 | 11 |

注：総数は年齢不詳を含む

：割合は分母から年齢不詳を除いて算出している

資料：国勢調査（各年10月1日現在）

1 1. 年齢・配偶関係・男女別（15歳以上）人口

(単位：人)

| 区 分 | 男 | | | | | | 女 | | | | | |
|--------|-------|--------|--------|-------|-------|-------|-------|--------|--------|--------|-------|-------|
| | 総数 | 未婚 | 有配偶 | 死別 | 離別 | 不詳 | 総数 | 未婚 | 有配偶 | 死別 | 離別 | 不詳 |
| 総 数 | 5,976 | 1,744 | 3,498 | 306 | 369 | 59 | 6,998 | 1,359 | 3,531 | 1,441 | 604 | 63 |
| (%) | | (29.2) | (58.5) | (5.1) | (6.2) | (1.0) | | (19.4) | (50.5) | (20.6) | (8.6) | (0.9) |
| 15～19歳 | 300 | 295 | 3 | - | 2 | - | 276 | 272 | 3 | - | 1 | - |
| 20～24 | 250 | 236 | 14 | - | - | - | 276 | 239 | 34 | - | 3 | - |
| 25～29 | 216 | 157 | 52 | - | 6 | 1 | 227 | 141 | 73 | - | 13 | - |
| 30～34 | 266 | 141 | 118 | - | 7 | - | 250 | 78 | 140 | 1 | 30 | 1 |
| 35～39 | 322 | 132 | 176 | - | 14 | - | 355 | 89 | 224 | 1 | 40 | 1 |
| 40～44 | 406 | 133 | 233 | 1 | 39 | - | 407 | 78 | 256 | 4 | 69 | - |
| 45～49 | 517 | 161 | 300 | 4 | 51 | 1 | 489 | 87 | 319 | 11 | 72 | - |
| 50～54 | 465 | 147 | 263 | 8 | 45 | 2 | 468 | 79 | 311 | 18 | 60 | - |
| 55～59 | 428 | 90 | 283 | 4 | 48 | 3 | 490 | 81 | 323 | 24 | 61 | 1 |
| 60～64 | 489 | 76 | 359 | 16 | 38 | - | 506 | 54 | 352 | 37 | 60 | 3 |
| 65～69 | 621 | 90 | 456 | 27 | 44 | 4 | 741 | 53 | 532 | 90 | 62 | 4 |
| 70～74 | 655 | 52 | 510 | 52 | 36 | 5 | 788 | 48 | 468 | 207 | 60 | 5 |
| 75～79 | 406 | 20 | 314 | 47 | 23 | 2 | 613 | 26 | 279 | 254 | 50 | 4 |
| 80～84 | 328 | 10 | 243 | 60 | 11 | 4 | 470 | 14 | 141 | 301 | 12 | 2 |
| 85～89 | 194 | 4 | 133 | 48 | 4 | 5 | 329 | 10 | 59 | 243 | 7 | 10 |
| 90～94 | 67 | - | 37 | 26 | 1 | 3 | 226 | 10 | 15 | 186 | 2 | 13 |
| 95～99 | 15 | - | 4 | 10 | - | 1 | 60 | - | 1 | 50 | 1 | 8 |
| 100歳以上 | 3 | - | - | 3 | - | - | 16 | - | 1 | 14 | 1 | - |
| 年齢不詳 | 28 | - | - | - | - | 28 | 11 | - | - | - | - | 11 |

注：単位未満を四捨五入しているため総数と内訳集計値が一致しない場合がある

資料：令和2年国勢調査

12. 労働力状態（15歳以上）人口

(単位：人)

| 項 目 | | | 総 数 | 年齢別 | | 男 | 女 |
|--------|-----|-----------|--------|--------|-------|-------|-------|
| | | | | 15～64歳 | 65歳以上 | | |
| 総 数 | | | 12,935 | 7,403 | 5,532 | 5,948 | 6,987 |
| 労働者人口 | 就業者 | 主に仕事 | 6,123 | 4,938 | 1,185 | 3,662 | 2,461 |
| | | 家事のほか仕事 | 850 | 573 | 277 | 62 | 788 |
| | | 通学のかたわら仕事 | 20 | 20 | - | 11 | 9 |
| | | 休業者 | 141 | 82 | 59 | 82 | 59 |
| | | 完全失業者 | 411 | 339 | 72 | 280 | 131 |
| 非労働者人口 | | 家事 | 1,683 | 697 | 986 | 125 | 1,558 |
| | | 通学 | 448 | 448 | - | 241 | 207 |
| | | その他 | 3,226 | 278 | 2,948 | 1,466 | 1,760 |
| 不 詳 | | | 33 | 28 | 5 | 19 | 14 |

資料：令和2年国勢調査

第 3 編 産

業

13. 産業（大分類）、男女別15歳以上就業者数

(単位：人)

| 区 分 | 平成22年 | | | 平成27年 | | | 令和2年 | | |
|-----------------------|-----------------|-------|-------|-----------------|-------|-------|-----------------|-------|-------|
| | 総数 | 男 | 女 | 総数 | 男 | 女 | 総数 | 男 | 女 |
| 総 数 (%) | 8,544 (100) | 4,700 | 3,844 | 7,841 (100) | 4,217 | 3,624 | 7,134 (100) | 3,817 | 3,317 |
| 第1次産業 (%) | 1,961 (23.0) | 1,231 | 730 | 1,825 (23.3) | 1,123 | 702 | 1,572 (22.0) | 948 | 624 |
| 農業・林業 | 787 | 471 | 316 | 734 | 435 | 299 | 621 | 357 | 264 |
| うち農業 | 733 | 428 | 305 | 684 | 394 | 290 | 598 | 335 | 263 |
| 漁業 | 1,174 | 760 | 414 | 1,091 | 688 | 403 | 951 | 591 | 360 |
| 第2次産業 (%) | 2,567 (30.0) | 1,447 | 1,120 | 2,266 (28.9) | 1,202 | 1,064 | 2,120 (29.7) | 1,161 | 959 |
| 鉱業、採石業、 砂利採取業 | 10 | 7 | 3 | 9 | 7 | 2 | 2 | 2 | 0 |
| 建設業 | 877 | 806 | 71 | 676 | 611 | 65 | 693 | 620 | 73 |
| 製造業 | 1,680 | 634 | 1,046 | 1,581 | 584 | 997 | 1,425 | 539 | 886 |
| 第3次産業 (%) | 4,012 (47.0) | 2,021 | 1,991 | 3,711 (47.3) | 1,868 | 1,843 | 3,421 (48.0) | 1,695 | 1,726 |
| 電気・ガス 熱供給・水道業 | 28 | 27 | 1 | 44 | 42 | 2 | 39 | 34 | 5 |
| 情報通信業 | 10 | 6 | 4 | 13 | 8 | 5 | 7 | 4 | 3 |
| 運輸業、郵便業 | 368 | 311 | 57 | 345 | 286 | 59 | 356 | 297 | 59 |
| 卸売業、小売業 | 999 | 454 | 545 | 852 | 401 | 451 | 784 | 349 | 435 |
| 金融業、保険業 | 151 | 48 | 103 | 128 | 35 | 93 | 123 | 35 | 88 |
| 不動産業、 物品賃貸業 | 31 | 21 | 10 | 37 | 25 | 12 | 29 | 19 | 10 |
| 学術研究、専門・技術 サービス業 | 80 | 56 | 24 | 51 | 37 | 14 | 56 | 40 | 16 |
| 宿泊業、飲食 サービス業 | 351 | 120 | 231 | 325 | 110 | 215 | 276 | 95 | 181 |
| 生活関連サービス業、 娯楽業 | 336 | 146 | 190 | 229 | 101 | 128 | 198 | 97 | 101 |
| 教育、学習支援業 | 210 | 108 | 102 | 175 | 83 | 92 | 150 | 67 | 83 |
| 医療、福祉 | 656 | 159 | 497 | 682 | 172 | 510 | 679 | 168 | 511 |
| 複合サービス業 | 129 | 88 | 41 | 133 | 92 | 41 | 120 | 80 | 40 |
| サービス業 (他に分類されないもの) | 326 | 230 | 96 | 365 | 238 | 127 | 334 | 208 | 126 |
| 公務 (他に分類されるものを除く) | 337 | 247 | 90 | 332 | 238 | 94 | 270 | 202 | 68 |
| 分類不能 の産 業 (%) | 4 (0.0) | 1 | 3 | 39 (0.5) | 24 | 15 | 21 (0.3) | 13 | 8 |

資料：国勢調査（各年10月1日現在）

14. 従業上の地位、産業（大分類）別就業者数

| 地位 産業区分 | 総数 | | | | | | | | | | | 総数 | | |
|-------------------------|-------|-------|-------|--------|---------------|-----|---------|---------|-------|-------|------------|-------|-------|-------|
| | 総数 | 雇用者 | | | | 役員 | 雇人のある業主 | 雇人のない業主 | 家族従業者 | 家庭内職者 | 「従業上の地位不詳」 | 総数 | 雇用者 | |
| | | 総数 | 正規職員 | 労働派遣社員 | パート・アルバイト・その他 | | | | | | | | 総数 | 正規職員 |
| 総数 | 7,134 | 5,031 | 3,206 | 52 | 1,773 | 435 | 352 | 528 | 736 | 3 | 49 | 3,817 | 2,503 | 2,021 |
| A 農業・林業 | 621 | 274 | 122 | - | 152 | 20 | 67 | 86 | 171 | - | 3 | 357 | 153 | 103 |
| うち 農業 | 598 | 261 | 110 | - | 151 | 17 | 63 | 84 | 171 | - | 2 | 335 | 141 | 91 |
| B 漁業 | 951 | 216 | 62 | 1 | 153 | 6 | 180 | 127 | 420 | - | 2 | 591 | 141 | 51 |
| C 鉱業、採石業、 砂利採取業 | 2 | 2 | 1 | - | 1 | - | - | - | - | - | - | 2 | 2 | 1 |
| D 建設業 | 693 | 523 | 452 | 3 | 68 | 92 | 11 | 50 | 12 | - | 5 | 620 | 473 | 411 |
| E 製造業 | 1,425 | 1,277 | 751 | 25 | 501 | 102 | 11 | 7 | 17 | 2 | 9 | 539 | 439 | 368 |
| F 電気・ガス・ 熱供給・水道業 | 39 | 37 | 35 | - | 2 | 2 | - | - | - | - | - | 34 | 33 | 31 |
| G 情報通信業 | 7 | 3 | 3 | - | - | - | - | 2 | 2 | - | - | 4 | 2 | 2 |
| H 運輸業、郵便業 | 356 | 323 | 269 | - | 54 | 17 | - | 11 | - | - | 5 | 297 | 268 | 240 |
| I 卸売業、小売業 | 784 | 575 | 280 | 3 | 292 | 75 | 21 | 73 | 40 | - | - | 349 | 224 | 168 |
| J 金融業、保険業 | 123 | 103 | 96 | - | 7 | 17 | - | 3 | - | - | - | 35 | 22 | 22 |
| K 不動産業、 物品賃貸業 | 29 | 15 | 11 | - | 4 | 2 | 1 | 9 | 2 | - | - | 19 | 10 | 8 |
| L 学術研究、 専門・技術サービス業 | 56 | 27 | 23 | - | 4 | 6 | 7 | 10 | 5 | - | 1 | 40 | 17 | 15 |
| M 宿泊業、 飲食サービス業 | 276 | 176 | 71 | 1 | 104 | 21 | 23 | 30 | 24 | - | 2 | 95 | 54 | 32 |
| N 生活関連サービス業、 娯楽業 | 198 | 90 | 47 | 1 | 42 | 5 | 17 | 57 | 29 | - | - | 97 | 44 | 34 |
| O 教育、学習支援業 | 150 | 131 | 95 | 2 | 34 | 3 | 3 | 12 | 1 | - | - | 67 | 59 | 50 |
| P 医療、福祉 | 679 | 635 | 419 | 5 | 211 | 13 | 7 | 10 | 4 | - | 10 | 168 | 148 | 120 |
| Q 複合サービス事業 | 120 | 117 | 87 | 1 | 29 | 3 | - | - | - | - | - | 80 | 77 | 66 |
| R サービス業（他に分類 されないもの） | 334 | 227 | 145 | 5 | 77 | 51 | 4 | 39 | 8 | 1 | 4 | 208 | 129 | 112 |
| S 公務（他に分類 されるものを除く） | 270 | 270 | 235 | 1 | 34 | - | - | - | - | - | - | 202 | 202 | 186 |
| T 分類不能の産業 | 21 | 10 | 2 | 4 | 4 | - | - | 2 | 1 | - | 8 | 13 | 6 | 1 |
| （再掲）第1次産業 | 1,572 | 490 | 184 | 1 | 305 | 26 | 247 | 213 | 591 | - | 5 | 948 | 294 | 154 |
| （再掲）第2次産業 | 2,120 | 1,802 | 1,204 | 28 | 570 | 194 | 22 | 57 | 29 | 2 | 14 | 1,161 | 914 | 780 |
| （再掲）第3次産業 | 3,421 | 2,729 | 1,816 | 19 | 894 | 215 | 83 | 256 | 115 | 1 | 22 | 1,695 | 1,289 | 1,086 |

資料：令和2年国勢調査

(単位：人)

| 男 | | | | | | | | 女 | | | | | | | | | | | |
|---------------------------|--------------------|-----|---------------------|---------------------|-----------------------|-----------------------|--|--------|-------------|------------------|---------------------|-------------------------------|--------|---------------------|---------------------|-----------------------|-----------------------|--|--|
| 用者 の 労働 派遣 社員 | パート・ アルバイト 他 | 役員 | 雇 人の ある 業主 | 雇 人の ない 業主 | 家 族 従 業 者 | 家 庭 内 職 者 | 「従 業 上 の 地 位 不 詳」 | 総 数 | 雇 用 者 | | | | 役 員 | 雇 人の ある 業主 | 雇 人の ない 業主 | 家 族 従 業 者 | 家 庭 内 職 者 | 「従 業 上 の 地 位 不 詳」 | |
| | | | | | | | | | 総 数 | 正 規 職 員 | の 労働 派遣 社員 | の 労働 派遣 事業 所 他 | | | | | | | |
| 29 | 453 | 314 | 322 | 426 | 223 | 1 | 28 | 3,317 | 2,528 | 1,185 | 23 | 1,320 | 121 | 30 | 102 | 513 | 2 | 21 | |
| - | 50 | 17 | 65 | 80 | 40 | - | 2 | 264 | 121 | 19 | - | 102 | 3 | 2 | 6 | 131 | - | 1 | |
| - | 50 | 14 | 61 | 78 | 40 | - | 1 | 263 | 120 | 19 | - | 101 | 3 | 2 | 6 | 131 | - | 1 | |
| 1 | 89 | 4 | 178 | 124 | 143 | - | 1 | 360 | 75 | 11 | - | 64 | 2 | 2 | 3 | 277 | - | 1 | |
| - | 1 | - | - | - | - | - | - | - | - | - | - | - | - | - | - | - | - | - | |
| 3 | 59 | 75 | 11 | 50 | 6 | - | 5 | 73 | 50 | 41 | - | 9 | 17 | - | - | 6 | - | - | |
| 11 | 60 | 74 | 11 | 5 | 5 | 1 | 4 | 886 | 838 | 383 | 14 | 441 | 28 | - | 2 | 12 | 1 | 5 | |
| - | 2 | 1 | - | - | - | - | - | 5 | 4 | 4 | - | - | 1 | - | - | - | - | - | |
| - | - | - | - | 2 | - | - | - | 3 | 1 | 1 | - | - | - | - | - | 2 | - | - | |
| - | 28 | 14 | - | 11 | - | - | 4 | 59 | 55 | 29 | - | 26 | 3 | - | - | - | - | 1 | |
| 3 | 53 | 48 | 17 | 52 | 8 | - | - | 435 | 351 | 112 | - | 239 | 27 | 4 | 21 | 32 | - | - | |
| - | - | 12 | - | 1 | - | - | - | 88 | 81 | 74 | - | 7 | 5 | - | 2 | - | - | - | |
| - | 2 | 2 | 1 | 5 | 1 | - | - | 10 | 5 | 3 | - | 2 | - | - | 4 | 1 | - | - | |
| - | 2 | 4 | 7 | 10 | 1 | - | 1 | 16 | 10 | 8 | - | 2 | 2 | - | - | 4 | - | - | |
| - | 22 | 12 | 10 | 12 | 6 | - | 1 | 181 | 122 | 39 | 1 | 82 | 9 | 13 | 18 | 18 | - | 1 | |
| 1 | 9 | 3 | 12 | 30 | 8 | - | - | 101 | 46 | 13 | - | 33 | 2 | 5 | 27 | 21 | - | - | |
| 2 | 7 | 2 | 1 | 4 | 1 | - | - | 83 | 72 | 45 | - | 27 | 1 | 2 | 8 | - | - | - | |
| - | 28 | 6 | 5 | 8 | - | - | 1 | 511 | 487 | 299 | 5 | 183 | 7 | 2 | 2 | 4 | - | 9 | |
| - | 11 | 3 | - | - | - | - | - | 40 | 40 | 21 | 1 | 18 | - | - | - | - | - | - | |
| 4 | 13 | 37 | 4 | 30 | 4 | - | 4 | 126 | 98 | 33 | 1 | 64 | 14 | - | 9 | 4 | 1 | - | |
| 1 | 15 | - | - | - | - | - | - | 68 | 68 | 49 | - | 19 | - | - | - | - | - | - | |
| 3 | 2 | - | - | 2 | - | - | 5 | 8 | 4 | 1 | 1 | 2 | - | - | - | 1 | - | 3 | |
| 1 | 139 | 21 | 243 | 204 | 183 | - | 3 | 624 | 196 | 30 | - | 166 | 5 | 4 | 9 | 408 | - | 2 | |
| 14 | 120 | 149 | 22 | 55 | 11 | 1 | 9 | 959 | 888 | 424 | 14 | 450 | 45 | - | 2 | 18 | 1 | 5 | |
| 11 | 192 | 144 | 57 | 165 | 29 | - | 11 | 1,726 | 1,440 | 730 | 8 | 702 | 71 | 26 | 91 | 86 | 1 | 11 | |

15. 産業（大分類）別事業所数および従業者数（民営）

（単位：人）

| 区 分 | 平成28年 | | 令和3年 | |
|---------------------------|-------|-------|------|-------|
| | 事業所数 | 従業者数 | 事業所数 | 従業者数 |
| 総 数 | 859 | 6,137 | 776 | 5,582 |
| 第 1 次 産 業 | 20 | 161 | 24 | 222 |
| A1 農 業 | 14 | 138 | 19 | 199 |
| A2 林 業 | 4 | 16 | 3 | 9 |
| B 漁 業 | 2 | 7 | 2 | 14 |
| 第 2 次 産 業 | 203 | 2,474 | 180 | 2,118 |
| C 鉱業、採石業、砂利採取業 | 2 | 9 | 3 | 19 |
| D 建 設 業 | 97 | 568 | 89 | 570 |
| E 製 造 業 | 104 | 1,897 | 88 | 1,529 |
| 第 3 次 産 業 | 636 | 3,502 | 572 | 3,242 |
| F 電気・ガス・熱供給・水道業 | 3 | 24 | 4 | 32 |
| G 情 報 通 信 業 | 1 | 1 | 1 | 1 |
| H 運 輸 業、郵 便 業 | 31 | 386 | 33 | 380 |
| I 卸 売 業、小 売 業 | 210 | 1,067 | 184 | 1,044 |
| J 金 融 業、保 険 業 | 12 | 131 | 11 | 136 |
| K 不 動 産 業、物 品 賃 貸 業 | 30 | 47 | 30 | 52 |
| L 学術研究、専門・技術サービス業 | 18 | 68 | 15 | 60 |
| M 宿 泊 業、飲 食 サ ー ビ ス 業 | 104 | 466 | 76 | 280 |
| N 生 活 関 連 サ ー ビ ス 業、娯 楽 業 | 85 | 209 | 75 | 198 |
| O 教 育、学 習 支 援 業 | 14 | 42 | 14 | 46 |
| P 医 療、福 祉 | 53 | 624 | 49 | 598 |
| Q 複 合 サ ー ビ ス 事 業 | 14 | 106 | 14 | 117 |
| R サービス業（他に分類されないもの） | 61 | 331 | 66 | 298 |
| S 公 務（他に分類されるものを除く） | … | … | … | … |

注：事業内容等不詳事業所を除く

資料：経済センサスー活動調査

16. 漁家戸数及び動力漁船の勢力

(単位：人、戸、隻)

| 項 目 | 組合員数 | 漁家 戸数 | 総数 | 船外機 | 0～ 2.99t | 3～ 4.99t | 5～ 9.99t | 10～ 19.99t | 無動 力船 |
|--------------------------------|----------|----------|-----|-----|-------------|-------------|-------------|---------------|----------|
| | 準組合員数 | | | | | | | | |
| 総 数 | 516 5 | 352 | 542 | 188 | 28 | 90 | 214 | 21 | 1 |
| 1 尾 白 内 区 町 | 92 - | 64 | 106 | 33 | 8 | 5 | 54 | 5 | 1 |
| 2 港 町 ・ 東 森 区 町 | 35 1 | 26 | 36 | 7 | 4 | 3 | 18 | 4 | - |
| 3 新 川 町 ・ 本 区 町 常 盤 町 | 30 - | 21 | 30 | 8 | - | 1 | 16 | 5 | - |
| 4 鳥 崎 町 ・ 鷺 ノ 木 区 町 富 士 見 町 | 23 1 | 21 | 27 | 17 | - | - | 10 | - | - |
| 5 蛭 谷 区 町 本 茅 部 町 | 24 3 | 18 | 32 | 18 | - | 1 | 13 | - | - |
| 6 石 倉 区 町 | 51 - | 32 | 57 | 34 | - | 4 | 19 | - | - |
| 砂 原 東 3 丁 目 (沼 尻) | 10 - | 8 | 16 | 6 | - | 4 | 6 | - | - |
| 砂 原 5 ・ 6 丁 目 (彦 潤) | 104 - | 65 | 101 | 22 | 8 | 32 | 37 | 2 | - |
| 砂 原 4 丁 目 (会 所 町) | 22 - | 13 | 16 | 4 | - | 3 | 9 | - | - |
| 砂 原 3 丁 目 (四 軒 町) | 25 - | 16 | 25 | 4 | 2 | 7 | 12 | - | - |
| 砂 原 1 ・ 2 丁 目 (紋 兵 工 砂 原) | 35 - | 24 | 29 | 7 | 1 | 12 | 9 | - | - |
| 砂 原 西 4 丁 目 (掛 潤 度 杭 崎) | 38 - | 25 | 39 | 16 | 3 | 10 | 5 | 5 | - |
| 砂 原 西 3 丁 目 (場 中) | 8 - | 6 | 4 | 1 | 1 | 1 | 1 | - | - |
| 砂 原 西 2 丁 目 (小 石 崎) | 5 - | 4 | 5 | 3 | - | 2 | - | - | - |
| 砂 原 西 1 丁 目 (押 出) | 14 - | 9 | 19 | 8 | 1 | 5 | 5 | - | - |

資料：水産課（令和6年12月末現在）

17. 年次別漁獲高

(単位 : 上段 t
下段 千円)

| 漁種 | 年次 | 令和4年 | 令和5年 | 令和6年 |
|----|-------|---------------------|---------------------|---------------------|
| 総 | 数 | 28,439 7,754,928 | 34,642 8,927,279 | 32,423 5,246,968 |
| い | わ | 1,389 42,676 | 9,053 487,211 | 7,947 350,192 |
| さ | ば | 2,507 103,000 | 2,946 155,226 | 1,026 59,576 |
| さ | け・ます | 62 36,150 | 20 9,825 | 7 5,139 |
| す | けとうたら | 3,571 274,525 | 2,989 298,285 | 2,353 269,301 |
| か | れい | 689 131,229 | 593 119,375 | 527 114,520 |
| は | たはた | 0 336 | 0 373 | 1 674 |
| さ | んま | 0 0 | 0 0 | 0 0 |
| え | び | 6 26,408 | 5 20,111 | 12 45,931 |
| ほ | たて | 16,606 5,569,634 | 16,106 6,353,136 | 15,883 2,673,052 |
| こ | んぶ | 49 79,138 | 34 51,574 | 24 42,810 |
| そ | の他 | 3,560 1,491,832 | 2,896 1,432,163 | 4,643 1,685,773 |

資料 : 水産課 (各年12月末現在)

18. 月別漁獲高

| 漁種 | 月別 | 総数 | 1月 | 2月 | 3月 | 4月 | 5月 |
|-------------|----|-----------|---------|---------|---------|-----------|---------|
| 総数 | | 32,422.8 | 933.9 | 765.3 | 6,411.0 | 7,028.4 | 2,362.3 |
| | | 5,246,968 | 183,125 | 153,819 | 748,097 | 1,562,862 | 452,229 |
| 魚類 | | 12,819.4 | 729.1 | 23.2 | 25.1 | 47.1 | 134.4 |
| | | 1,024,861 | 67,806 | 2,551 | 2,872 | 3,844 | 14,706 |
| さば | | 1,026.4 | 0.2 | 0.0 | 0.0 | 0.0 | 0.0 |
| | | 59,576 | 3 | 1 | 0 | 0 | 0 |
| いわし | | 7,947.2 | 0.0 | 0.0 | 0.0 | 0.0 | 0.2 |
| | | 350,192 | 0 | 0 | 0 | 0 | 8 |
| すけとうら たら | | 2,353.1 | 638.3 | 6.3 | 0.0 | 0.0 | 0.1 |
| | | 269,301 | 48,720 | 537 | 1 | 0 | 1 |
| ほっけ | | 39.3 | 4.3 | 0.2 | 0.0 | 0.0 | 14.3 |
| | | 9,456 | 701 | 53 | 2 | 7 | 2,762 |
| かれい | | 527.4 | 50.7 | 3.9 | 10.5 | 18.8 | 99.4 |
| | | 114,520 | 12,896 | 811 | 1,797 | 2,423 | 10,367 |
| ながづか | | 11.7 | 0.4 | 0.2 | 0.7 | 6.4 | 1.6 |
| | | 437 | 3 | 1 | 11 | 321 | 62 |
| 小女子 大女子 | | 1.1 | 0.0 | 0.0 | 0.0 | 0.0 | 0.0 |
| | | 116 | 0 | 0 | 0 | 0 | 0 |
| はたはた | | 0.8 | 0.0 | 0.0 | 0.0 | 0.0 | 0.0 |
| | | 674 | 3 | 11 | 2 | 0 | 0 |
| さけ | | 6.6 | 0.0 | 0.0 | 0.0 | 0.1 | 0.5 |
| | | 5,139 | 0 | 0 | 0 | 80 | 212 |
| はも | | 4.0 | 0.1 | 0.0 | 0.0 | 0.0 | 0.1 |
| | | 5,103 | 109 | 1 | 3 | 16 | 129 |
| ちか | | 0.0 | 0.0 | 0.0 | 0.0 | 0.0 | 0.0 |
| | | 7 | 0 | 0 | 0 | 0 | 0 |
| まぐろ | | 10.8 | 0.0 | 0.0 | 0.0 | 0.0 | 0.0 |
| | | 18,751 | 0 | 0 | 0 | 0 | 0 |
| さんま | | 0.0 | 0.0 | 0.0 | 0.0 | 0.0 | 0.0 |
| | | 0 | 0 | 0 | 0 | 0 | 0 |
| その他 | | 891.0 | 35.1 | 12.6 | 13.9 | 21.8 | 18.2 |
| | | 191,589 | 5,371 | 1,136 | 1,056 | 997 | 1,165 |

資料：水産課（令和6年）

(単位 : 上段 t
下段 千円)

| 6月 | 7月 | 8月 | 9月 | 10月 | 11月 | 12月 |
|----------------|----------------|----------------|----------------|----------------|----------------|----------------|
| 1,561.8 | 2,607.8 | 976.9 | 2,376.6 | 2,090.3 | 2,331.3 | 2,977.2 |
| 349,462 | 294,183 | 145,732 | 280,110 | 293,946 | 371,448 | 411,955 |
| 287.2 | 2,472.7 | 830.2 | 2,106.0 | 1,591.8 | 1,887.5 | 2,685.1 |
| 31,324 | 133,424 | 62,103 | 130,368 | 109,106 | 179,946 | 286,811 |
| 147.4 | 200.0 | 143.4 | 26.2 | 98.4 | 397.8 | 13.0 |
| 9,953 | 11,751 | 6,923 | 1,088 | 5,076 | 23,649 | 1,132 |
| 53.4 | 2,182.9 | 584.4 | 1,988.6 | 1,255.4 | 1,008.8 | 873.5 |
| 3,102 | 100,837 | 27,666 | 89,588 | 44,247 | 45,333 | 39,411 |
| 0.2 | 0.0 | 0.4 | 0.1 | 0.1 | 46.4 | 1,661.2 |
| 4 | 1 | 9 | 2 | 2 | 7,850 | 212,174 |
| 10.4 | 0.5 | 2.4 | 1.6 | 1.4 | 3.3 | 0.9 |
| 2,241 | 202 | 1,078 | 810 | 549 | 773 | 278 |
| 55.7 | 69.1 | 66.5 | 26.9 | 39.8 | 29.7 | 56.4 |
| 8,527 | 15,868 | 15,859 | 9,456 | 11,759 | 10,453 | 14,304 |
| 0.4 | 0.6 | 0.5 | 0.0 | 0.1 | 0.2 | 0.6 |
| 6 | 10 | 8 | 1 | 2 | 3 | 9 |
| 0.5 | 0.6 | 0.0 | 0.0 | 0.0 | 0.0 | 0.0 |
| 52 | 64 | 0 | 0 | 0 | 0 | 0 |
| 0.0 | 0.0 | 0.0 | 0.0 | 0.0 | 0.0 | 0.8 |
| 0 | 0 | 0 | 2 | 0 | 3 | 653 |
| 0.4 | 0.0 | 0.0 | 0.3 | 3.2 | 1.9 | 0.2 |
| 219 | 23 | 2 | 253 | 2,576 | 1,677 | 97 |
| 0.2 | 1.1 | 0.4 | 0.2 | 0.3 | 0.8 | 0.8 |
| 389 | 1,029 | 464 | 251 | 527 | 1,040 | 1,145 |
| 0.0 | 0.0 | 0.0 | 0.0 | 0.0 | 0.0 | 0.0 |
| 7 | 0 | 0 | 0 | 0 | 0 | 0 |
| 0.7 | 0.5 | 3.8 | 5.0 | 0.8 | 0.0 | 0.0 |
| 1,503 | 982 | 6,139 | 8,316 | 1,811 | 0 | 0 |
| 0.0 | 0.0 | 0.0 | 0.0 | 0.0 | 0.0 | 0.0 |
| 0 | 0 | 0 | 0 | 0 | 0 | 0 |
| 17.9 | 17.4 | 28.4 | 57.1 | 192.3 | 398.6 | 77.7 |
| 5,321 | 2,657 | 3,955 | 20,601 | 42,557 | 89,165 | 17,608 |

月別漁獲高（つづき）

| 漁種 | 月別 総 数 | 1月 | 2月 | 3月 | 4月 | 5月 |
|-------|-----------------------|-----------------|-----------------|--------------------|----------------------|--------------------|
| 水産動物 | 3,503.4 1,431,759 | 128.1 95,634 | 70.6 52,109 | 1,296.3 162,427 | 149.8 135,813 | 78.7 64,444 |
| えび | 12.3 45,931 | 0.0 0 | 0.0 0 | 0.1 224 | 7.2 24,873 | 0.0 0 |
| かに | 1,565.0 905,127 | 47.2 43,178 | 11.1 12,090 | 306.0 133,944 | 130.8 78,508 | 57.7 29,700 |
| たこ | 173.0 179,260 | 37.0 29,281 | 15.4 12,515 | 11.1 14,090 | 5.2 5,910 | 13.7 12,310 |
| なまこ | 50.5 181,418 | 3.9 20,043 | 3.7 23,839 | 2.6 13,879 | 6.4 26,385 | 5.5 21,348 |
| うに | 13.5 7,536 | 1.7 960 | 1.9 944 | 0.7 290 | 0.2 137 | 1.8 1,081 |
| いか | 65.4 41,832 | 0.0 0 | 0.0 0 | 0.0 0 | 0.0 0 | 0.0 5 |
| その他 | 1,623.7 70,655 | 38.3 2,172 | 38.5 2,721 | 975.8 0 | 0.0 0 | 0.0 0 |
| 貝類 | 16,075.6 2,747,538 | 76.7 19,685 | 671.5 99,159 | 5,089.6 582,798 | 6,831.5 1,423,205 | 2,149.2 373,079 |
| ほっき | 1.5 957 | 0.0 0 | 0.0 0 | 0.0 0 | 0.0 0 | 0.0 0 |
| 貝付ほたて | 15,882.5 2,673,052 | 71.8 17,648 | 668.7 97,227 | 5,082.2 579,652 | 6,828.3 1,421,611 | 2,143.8 371,591 |
| つぶ | 175.6 66,697 | 3.6 1,577 | 1.9 934 | 6.9 2,781 | 3.0 1,335 | 2.8 1,011 |
| その他 | 16.0 6,832 | 1.3 460 | 0.9 998 | 0.5 365 | 0.2 259 | 2.6 477 |
| 海藻類 | 24.4 42,810 | 0.0 0 | 0.0 0 | 0.0 0 | 0.0 0 | 0.0 0 |
| 養殖こんぶ | 19.9 33,415 | 0.0 0 | 0.0 0 | 0.0 0 | 0.0 0 | 0.0 0 |
| 天然こんぶ | 4.5 9,395 | 0.0 0 | 0.0 0 | 0.0 0 | 0.0 0 | 0.0 0 |
| のり | 0.0 | 0.0 | 0.0 | 0.0 | 0.0 | 0.0 |
| ふのり | 0 | 0 | 0 | 0 | 0 | 0 |
| その他 | 0.0 0 | 0.0 0 | 0.0 0 | 0.0 0 | 0.0 0 | 0.0 0 |

資料：水産課（令和6年）

(単位 : 上段 t
下段 千円)

| 6月 | 7月 | 8月 | 9月 | 10月 | 11月 | 12月 |
|---------|---------|--------|---------|---------|---------|---------|
| 93.8 | 97.2 | 113.2 | 336.2 | 465.1 | 421.9 | 252.5 |
| 134,699 | 149,454 | 69,770 | 124,536 | 160,901 | 181,747 | 100,225 |
| 0.0 | 0.0 | 0.0 | 2.6 | 2.1 | 0.3 | 0.0 |
| 0 | 0 | 0 | 11,329 | 8,117 | 1,388 | 0 |
| 72.2 | 82.6 | 65.3 | 294.0 | 357.2 | 119.0 | 21.9 |
| 113,932 | 136,259 | 31,015 | 92,941 | 115,078 | 84,950 | 33,532 |
| 19.7 | 10.3 | 11.9 | 11.9 | 8.9 | 12.5 | 15.4 |
| 18,827 | 10,915 | 18,185 | 13,255 | 11,013 | 14,114 | 18,845 |
| 0.6 | 0.0 | 0.0 | 0.1 | 1.7 | 18.1 | 7.9 |
| 1,228 | 0 | 221 | 407 | 7,318 | 46,482 | 20,268 |
| 1.1 | 2.9 | 1.6 | 0.7 | 0.0 | 0.5 | 0.4 |
| 621 | 1,507 | 892 | 619 | 0 | 280 | 205 |
| 0.2 | 1.4 | 32.7 | 7.7 | 12.1 | 7.2 | 4.1 |
| 91 | 773 | 18,959 | 4,485 | 10,600 | 3,607 | 3,312 |
| 0.0 | 0.0 | 1.7 | 19.2 | 83.1 | 264.3 | 202.8 |
| 0 | 0 | 498 | 1,500 | 8,775 | 30,926 | 24,063 |
| 1,180.8 | 37.9 | 33.5 | -82.9 | 26.3 | 21.9 | 39.6 |
| 183,439 | 11,305 | 13,859 | -4,473 | 10,808 | 9,755 | 24,919 |
| 0.0 | 0.5 | 0.4 | 0.6 | 0.0 | 0.0 | 0.0 |
| 0 | 327 | 270 | 315 | 45 | 0 | 0 |
| 1,164.1 | 0.0 | 0.0 | -109.5 | 0.1 | 3.4 | 29.6 |
| 178,769 | 0 | 0 | -15,583 | 16 | 1,173 | 20,948 |
| 14.1 | 36.2 | 31.8 | 24.5 | 25.4 | 17.7 | 7.7 |
| 4,128 | 10,742 | 12,804 | 8,815 | 10,585 | 8,431 | 3,554 |
| 2.6 | 1.2 | 1.3 | 1.5 | 0.8 | 0.8 | 2.3 |
| 542 | 236 | 785 | 1,980 | 162 | 151 | 417 |
| 0.0 | 0.0 | 0.0 | 17.3 | 7.1 | 0.0 | 0.0 |
| 0 | 0 | 0 | 29,679 | 13,131 | 0 | 0 |
| 0.0 | 0.0 | 0.0 | 17.3 | 2.6 | 0.0 | 0.0 |
| 0 | 0 | 0 | 29,679 | 3,736 | 0 | 0 |
| 0.0 | 0.0 | 0.0 | 0.0 | 4.5 | 0.0 | 0.0 |
| 0 | 0 | 0 | 0 | 9,395 | 0 | 0 |
| 0.0 | 0.0 | 0.0 | 0.0 | 0.0 | 0.0 | 0.0 |
| 0 | 0 | 0 | 0 | 0 | 0 | 0 |
| 0.0 | 0.0 | 0.0 | 0.0 | 0.0 | 0.0 | 0.0 |
| 0 | 0 | 0 | 0 | 0 | 0 | 0 |

19. 耕地面積・農家戸数

(単位：ha、戸)

| 区 分 | 耕 地 | | | | 農家戸数 | | | | |
|-------|-------|-----|-------|-----|------|-----|-------|-------|-------|
| | 総数 | 田 | 畑 | 樹園地 | 総数 | 専業 | 兼 業 | | 自給的農家 |
| | | | | | | | 第1種兼業 | 第2種兼業 | |
| 平成22年 | 2,269 | 340 | 1,919 | 10 | 259 | 120 | 41 | 31 | 67 |
| 27年 | 2,138 | 303 | 1,829 | 5 | 238 | 109 | 39 | 24 | 66 |
| 令和2年 | 1,782 | 216 | 1,558 | 9 | - | - | - | - | - |

注：令和2年から耕地面積のみ掲載

：専業（農家）…世帯員の中に兼業従事者が1人もいない農家

：第1種兼業…世帯員の中に兼業従事者が1人以上いる農家で、自営農業を主とする農家

：第2種兼業…自営農業を従とする農家

：自給的農家…経営耕地面積が30a未満かつ年間の農産物販売金額が50万円未満の農家

資料：農林業センサス（各年2月1日現在）

20. 年齢別農業就業人口

(単位：人)

| 区 分 | | 総数 | 15～19歳 | 20～29歳 | 30～39歳 | 40～49歳 | 50～59歳 | 60～64歳 | 65歳以上 |
|-------|---|-----|--------|--------|--------|--------|--------|--------|-------|
| 平成22年 | 男 | 242 | 5 | 15 | 22 | 28 | 55 | 31 | 86 |
| | 女 | 217 | 2 | 5 | 20 | 24 | 51 | 33 | 82 |
| | 計 | 459 | 7 | 20 | 42 | 52 | 106 | 64 | 168 |
| 27年 | 男 | 212 | 1 | 12 | 18 | 24 | 36 | 35 | 86 |
| | 女 | 187 | 2 | 4 | 11 | 26 | 34 | 29 | 81 |
| | 計 | 399 | 3 | 16 | 29 | 50 | 70 | 64 | 167 |
| 令和2年 | 男 | 183 | 3 | 9 | 15 | 18 | 35 | 18 | 85 |
| | 女 | 149 | 0 | 2 | 14 | 17 | 22 | 21 | 73 |
| | 計 | 332 | 3 | 11 | 29 | 35 | 57 | 39 | 158 |

資料：農林業センサス（各年2月1日現在）

2 1. 経営耕地面積規模別販売農家数

(単位：経営体)

| 年次 | 販売農家 総数 | 経営耕地 なし | 0.3ha 未満 | 0.3～ 1.0ha | 1.0～ 3.0ha | 3.0～ 5.0ha | 5.0～ 10.0ha | 10.0～ 20.0ha | 20.0ha 以上 |
|-------|------------|------------|-------------|---------------|---------------|---------------|----------------|-----------------|--------------|
| 平成22年 | 192 | - | 3 | 26 | 25 | 26 | 50 | 37 | 25 |
| 27年 | 172 | - | 2 | 22 | 27 | 25 | 38 | 34 | 24 |
| 令和2年 | 160 | 13 | 6 | 24 | 15 | 14 | 29 | 33 | 26 |

資料：農林業センサス（各年2月1日現在）

2 2. 家畜飼養販売農家数および頭羽数

(単位：経営体、頭、百羽)

| 年次 | 乳用牛 | | 肉用牛 | | 豚 | | 馬 | | 採卵鶏 | |
|-------|------------|------|------------|------|------------|--------|------------|------|------------|-------|
| | 飼養 経営体数 | 飼養頭数 | 飼養 経営体数 | 飼養頭数 | 飼養 経営体数 | 飼養頭数 | 飼養 経営体数 | 飼養頭数 | 飼養 経営体数 | 飼養頭数 |
| 平成22年 | 1 | x | 7 | 303 | 4 | 32,890 | - | - | 1 | x |
| 27年 | 4 | 238 | 9 | x | 11 | 73,493 | - | - | 3 | 12 |
| 令和2年 | 2 | x | 5 | x | 8 | 73,775 | - | - | 4 | 1,209 |

資料：農林業センサス（各年2月1日現在）

23. 主要農作物作付面積および収穫量

| | | 令和4年度 | 令和5年度 | 令和6年度 |
|--------------|-----------|-----------|-----------|-----------|
| 水 稲 | 作付面積 | 190.0 ha | 184.5 ha | 182.0 ha |
| | 10aあたりの収量 | 7.4 俵 | 6.4 俵 | 5.7 俵 |
| | 収穫量 | 14,191 俵 | 11,852 俵 | 10,293 俵 |
| 秋まき小麦 | 作付面積 | 70 ha | 53 ha | 72 ha |
| | 10aあたりの収量 | 7.3 俵 | 9.7 俵 | 15.8 俵 |
| | 収穫量 | 5,169 俵 | 5,133 俵 | 11,344 俵 |
| ばれいしょ | 作付面積 | 170 ha | 170 ha | 170 ha |
| | 10aあたりの収量 | 2.4 t | 2.0 t | 1.8 t |
| | 収穫量 | 4,055.3 t | 3,431.4 t | 3,044.5 t |
| 大 豆 | 作付面積 | 123.0 ha | 120.0 ha | 114.0 ha |
| | 10aあたりの収量 | 3.0 俵 | 3.6 俵 | 4.0 俵 |
| | 収穫量 | 3,735.2 俵 | 4,365.2 俵 | 4,526.1 俵 |
| 小 豆 | 作付面積 | 61 ha | 60 ha | 60 ha |
| | 10aあたりの収量 | 2.9 俵 | 1.8 俵 | 2.9 俵 |
| | 収穫量 | 1,782 俵 | 10,773 俵 | 1,761 俵 |
| スイートコーン | 作付面積 | 100.0 ha | 110.0 ha | 110.0 ha |
| | 10aあたりの収量 | 1.10 t | 0.68 t | 0.83 t |
| | 収穫量 | 1,146.0 t | 750.8 t | 913.5 t |
| てんさい | 作付面積 | 140.00 ha | 125.00 ha | 90.00 ha |
| | 10aあたりの収量 | 3.8 t | 2.9 t | 3.8 t |
| | 収穫量 | 5,278 t | 3,672.3 t | 3,450.0 t |
| かぼちゃ (生食) | 作付面積 | 115.5 ha | 101.9 ha | 69.0 ha |
| | 10aあたりの収量 | 1.1 t | 0.7 t | 1.0 t |
| | 収穫量 | 1,239.1 t | 761.2 t | 709.1 t |
| かぼちゃ (加工) | 作付面積 | 84.5 ha | 76.8 ha | 78.0 ha |
| | 10aあたりの収量 | 0.80 t | 1.53 t | 1.30 t |
| | 収穫量 | 704.3 t | 1,176.0 t | 1,039.7 t |
| トマト | 作付面積 | 25.0 ha | 22.0 ha | 20.0 ha |
| | 10aあたりの収量 | 4.7 t | 4.5 t | 5.0 t |
| | 収穫量 | 1,146.0 t | 996.5 t | 993.5 t |
| きゅうり | 作付面積 | 3.0 ha | 2.4 ha | 2.0 ha |
| | 10aあたりの収量 | 8.9 t | 10.0 t | 12.8 t |
| | 収穫量 | 267.0 t | 240.6 t | 256.8 t |
| メロン | 作付面積 | 2.4 ha | 2.4 ha | 2.0 ha |
| | 10aあたりの収量 | 1.5 t | 1.5 t | 1.6 t |
| | 収穫量 | 35.5 t | 37.5 t | 32.9 t |
| プルーン | 作付面積 | 3 ha | 3 ha | 1.5 ha |
| | 10aあたりの収量 | 166.70 kg | 0.46 kg | 0.47 kg |
| | 収穫量 | 5.0 t | 1.4 t | 8.2 t |
| 花 き | 作付面積 | 0.2 ha | - ha | 0.1 ha |
| | 10aあたりの収量 | 16.1 千本 | - 千本 | 24.9 千本 |
| | 収穫量 | 32.1 千本 | - 千本 | 24.9 千本 |

資料：新函館農業協同組合森宮農センター取扱分

2 4. 森林所有面積及び蓄積量

(単位：ha、m³)

| 項 目 | 面 積 | 蓄 積 量 | 1ha 当 り 蓄 積 量 | 蓄 積 量 内 訳 | |
|-------|--------|-----------|------------------|-----------|-----------|
| | | | | 針 葉 樹 | 広 葉 樹 |
| 総 数 | 27,724 | 3,384,866 | 122.09 | 1,849,972 | 1,534,894 |
| 国 有 林 | 11,393 | 1,026,962 | 90.14 | 427,288 | 599,674 |
| 町 有 林 | 4,518 | 554,470 | 123.72 | 359,411 | 195,059 |
| 民 有 林 | 11,813 | 1,803,434 | 152.67 | 1,063,273 | 740,161 |

資料：農林課（令和7年3月末現在）

2 5. 町有林概況

(1) 団地別面積

(単位：ha)

| 項 目 | 林 班 | 面積 | 内 訳 | | |
|---------|--|-------|-------|-------|------|
| | | | 人工林 | 天然林 | 無立木地 |
| 総 数 | 73 | 4,518 | 1,605 | 2,065 | 848 |
| 石倉・三岱 | 1, 2, 6, 7, 18 | 138 | 58 | 80 | - |
| 濁 川 | 28, 36~39, 41, 45 | 328 | 74 | 254 | - |
| 清滝・蛭谷 | 48, 49, 50 | 77 | 46 | 31 | - |
| 鷲ノ木 | 53 | 74 | 21 | 50 | 3 |
| 桂 川 | 59~61 | 158 | 79 | 79 | - |
| 栗ヶ丘 | 65~70 | 436 | 174 | 262 | - |
| 上台・富士見 | 63, 64, 73 | 17 | 15 | 2 | - |
| 姫 川 | 76, 77, 137 | 72 | 16 | 55 | 1 |
| 駒ヶ岳・赤井川 | 84, 86, 95, 96, 97, 98, 99, 108, 109 111, 112, 114, 117, 118, 120 | 354 | 181 | 160 | 12 |
| 尾 白 内 | 123, 124 | 521 | 238 | 247 | 36 |
| 砂 原 | 1004~1008, 1012, 1013, 1015~1028 | 2,205 | 578 | 831 | 796 |
| 七 飯 | 13, 14, 15, 16 | 138 | 125 | 13 | - |

資料：農林課（令和7年3月末現在）

(2)形態別面積

(単位：ha)

| 形態別 | 総数 | 立木地 | | | 更新 困難地 | 伐採跡地 |
|------|-------|-------|-------|-------|-----------|------|
| | | 小計 | 人工林 | 天然林 | | |
| 総数 | 4,518 | 3,670 | 1,605 | 2,065 | 826 | 22 |
| 直営林 | 4,184 | 3,336 | 1,330 | 2,006 | 826 | 22 |
| 貸付林 | - | - | - | - | - | - |
| 学校林 | - | - | - | - | - | - |
| 分収造林 | 334 | 334 | 275 | 59 | - | - |

資料：農林課（令和7年3月末現在）

(3)林相別面積

(単位：ha、m³)

| 項目 | 面積 | 蓄積量 |
|-------|-------|---------|
| 総数 | 4,518 | 554,470 |
| 天然林 | 2,065 | 186,953 |
| 人工林 | 1,605 | 367,517 |
| カラ松 | 625 | 170,201 |
| トド松 | 483 | 110,828 |
| スギ | 102 | 23,104 |
| その他N | 271 | 55,278 |
| その他L | 124 | 8,106 |
| 無立木地 | 848 | - |
| 未立木地 | 826 | - |
| 伐採跡地 | 22 | - |
| 更新困難地 | (826) | - |

注：（ ）は未立木地の内数

資料：農林課（令和7年3月末現在）

26. 造林及び伐採面積

(単位：ha)

| 項目 | 伐採面積 | | | | 造林面積 |
|-----|------|-----|----|----|------|
| | 総数 | 間伐 | 択伐 | 皆伐 | |
| 総数 | 143 | 120 | - | 23 | 58 |
| 国有林 | 5 | - | - | 5 | 19 |
| 町有林 | 13 | 10 | - | 3 | 15 |
| 民有林 | 125 | 110 | - | 15 | 24 |

資料：農林課（令和7年3月末現在）

27. 森林伐採量

(単位：m³)

| 総数 | 用材 | 薪炭材 |
|-------|-------|-----|
| 1,078 | 1,078 | - |

資料：農林課（令和7年3月末現在）

28. 要造林面積

(単位：m²)

| 項目 | 総数 | 伐採跡地 | 未立木地 |
|-----|-----|------|------|
| 総数 | 801 | 794 | 7 |
| 国有林 | 673 | 666 | 7 |
| 町有林 | 22 | 22 | - |
| 民有林 | 106 | 106 | - |

資料：農林課（令和7年3月末現在）

29. 商業業種別概況

(単位：人、百万円)

| 業 種 別 | 事業所数 | 従業者数 | 年間販売額 |
|-----------|------|------|--------|
| 総 数 | 168 | 922 | 32,495 |
| 卸 売 | 26 | 182 | 11,426 |
| 小 売 | 142 | 740 | 21,069 |
| 各 種 商 品 | - | - | - |
| 織物・衣服・見回品 | 7 | 19 | 384 |
| 飲 食 料 品 | 60 | 368 | 5,205 |
| 機 械 器 具 | 20 | 79 | 1,105 |
| そ の 他 | 49 | 252 | 13,537 |
| 無 店 舗 | 6 | 22 | 839 |

資料：令和3年経済センサス-活動調査

(参考) 対前回増減数及び増減率

| 地 域 | 事業所数 | | 増減数 | 増減率 (%) |
|-------|--------|--------|---------|---------|
| | 平成28年 | 令和3年 | | |
| 北 海 道 | 46,282 | 43,085 | △ 3,197 | △ 6.9 |
| 渡 島 | 4,165 | 3,586 | △ 579 | △ 13.9 |
| 森 町 | 183 | 168 | △ 15 | △ 8.2 |

資料：経済センサス-活動調査

30. 産業（中分類）別事業所数、従業者数および製造品

| 区 分 | 平成29年 | | | 平成30年 | | |
|--------------------------------|-------|-------|-----------|-------|-------|-----------|
| | 事業所数 | 従業者数 | 製造品出荷額等 | 事業所数 | 従業者数 | 製造品出荷額等 |
| | | 人 | 万円 | | 人 | 万円 |
| 総 数 | 63 | 1,570 | 5,026,839 | 61 | 1,525 | 4,932,696 |
| 09 食 料 品 | 51 | 1,341 | 4,666,914 | 49 | 1,274 | 4,542,068 |
| 10 飲 料 ・ た ば こ ・ 飼 料 | 2 | 20 | X | 2 | 20 | X |
| 11 織 維 工 業 | 1 | 33 | X | 1 | 32 | X |
| 12 木 材 ・ 木 製 品 | 3 | 98 | 80,380 | 2 | 107 | X |
| 13 家 具 ・ 装 飾 品 | - | - | - | - | - | - |
| 14 パ ル プ ・ 紙 ・ 紙 加 工 品 | - | - | - | - | - | - |
| 15 印 刷 ・ 同 関 連 業 | - | - | - | - | - | - |
| 16 化 学 工 業 | 1 | 16 | X | 1 | 16 | X |
| 17 石 油 製 品 ・ 石 炭 製 品 | - | - | - | - | - | - |
| 18 プ ラ ス チ ッ ク 製 品 | - | - | - | - | - | - |
| 19 ゴ ム 製 品 | - | - | - | - | - | - |
| 20 な め し 革 ・ 同 製 品 ・ 毛 皮 | - | - | - | - | - | - |
| 21 窯 業 ・ 土 石 製 品 | 1 | 25 | X | 1 | 28 | X |
| 22 鉄 鋼 業 | - | - | - | - | - | - |
| 23 非 鉄 金 属 | - | - | - | - | - | - |
| 24 金 属 製 品 | 3 | 32 | 97,917 | 3 | 37 | 87,181 |
| 25 は ん 用 機 械 器 具 | 1 | 5 | X | 2 | 11 | X |
| 26 生 産 用 機 械 器 具 | - | - | - | - | - | - |
| 27 業 務 用 機 械 器 具 | - | - | - | - | - | - |
| 28 電 子 部 品 ・ デ バ イ ス ・ 電 子 回 路 | - | - | - | - | - | - |
| 29 電 気 機 械 器 具 | - | - | - | - | - | - |
| 30 情 報 通 信 機 械 器 具 | - | - | - | - | - | - |
| 31 輸 送 用 機 械 器 具 | - | - | - | - | - | - |
| 32 そ の 他 | - | - | - | - | - | - |

資料：経済センサス-活動調査、工業統計調査

出荷額等（従業員4人以上）

| 令和元年 | | | 令和2年 | | | 令和3年 | | |
|------|-------|-----------|------|-------|-----------|------|-------|-----------|
| 事業所数 | 従業員数 | 製造品出荷額等 | 事業所数 | 従業員数 | 製造品出荷額等 | 事業所数 | 従業員数 | 製造品出荷額等 |
| | 人 | 万円 | | 人 | 万円 | | 人 | 万円 |
| 62 | 1,597 | 4,857,120 | 59 | 1,557 | 4,462,847 | 57 | 1,450 | 4,038,812 |
| 49 | 1,361 | 4,396,326 | 47 | 1,319 | 3,973,987 | 42 | 1,205 | 3,580,565 |
| 2 | 18 | X | 2 | 20 | X | 1 | 11 | X |
| 1 | 33 | X | 1 | 30 | X | 1 | 31 | X |
| 2 | 78 | X | 1 | 69 | X | 3 | 84 | 209,820 |
| - | - | - | - | - | - | - | - | - |
| - | - | - | - | - | - | - | - | - |
| - | - | - | - | - | - | - | - | - |
| 1 | 16 | X | 1 | 16 | X | 1 | 16 | X |
| - | - | - | - | - | - | - | - | - |
| 1 | 13 | X | 1 | 29 | X | 1 | 13 | X |
| - | - | - | - | - | - | - | - | - |
| - | - | - | - | - | - | - | - | - |
| 1 | 28 | X | 1 | 26 | X | 1 | 25 | X |
| - | - | - | - | - | - | 1 | 11 | X |
| - | - | - | - | - | - | - | - | - |
| 3 | 38 | 110,403 | 3 | 36 | 91,952 | 2 | 36 | X |
| 2 | 12 | X | 2 | 12 | X | - | - | - |
| - | - | - | - | - | - | 1 | 4 | X |
| - | - | - | - | - | - | - | - | - |
| - | - | - | - | - | - | - | - | - |
| - | - | - | - | - | - | - | - | - |
| - | - | - | - | - | - | 2 | 10 | X |
| - | - | - | - | - | - | 1 | 4 | X |

3 1. 産業団体概況

| 森漁業協同組合 | | | | | | (令和7.3.31) |
|---------|---------|--------------|--------|----|--------------|------------|
| ① 組合員 | 正組合員 | 254名 | 准組合員 | 5名 | | |
| ② 役職名 | 代表理事組合長 | 1名 | 専務理事 | 1名 | 非常勤理事 | 5名 |
| | | | 監事 | 3名 | 事務職員 | 21名 |
| ③ 出資金 | | 401,823 千円 | | | | |
| ④ 販売取扱額 | | 4,820,429 千円 | | | | |
| (内訳) | こんぶ | 236,567 千円 | すけとうたら | | 16,702 千円 | |
| | えび | 23,440 千円 | ほたて | | 3,872,587 千円 | |
| | かれい | 39,657 千円 | その他 | | 631,476 千円 | |
| ⑤ 購買取扱高 | | 320,805 千円 | | | | |
| (内訳) | 生産資材 | 150,618 千円 | 生活物資 | | 618 千円 | |
| | 油類 | 169,569 千円 | | | | |

| 砂原漁業協同組合 | | | | | | (令和7.3.31) |
|----------|---------|--------------|--------|-----|--------------|------------|
| ① 組合員 | 正組合員 | 253名 | | | | |
| ② 役職名 | 代表理事組合長 | 1名 | 非常勤理事 | 6名 | 常勤理事 | 1名 |
| | 監事 | 3名 | 事務職員 | 18名 | | |
| ③ 出資金 | | 677,769 千円 | | | | |
| ④ 販売取扱額 | | 3,822,852 千円 | | | | |
| (内訳) | こんぶ | 39,639 千円 | すけとうたら | | 210,153 千円 | |
| | えび | 22,574 千円 | ほたて | | 2,484,449 千円 | |
| | かれい | 57,728 千円 | その他 | | 1,008,309 千円 | |
| ⑤ 購買取扱高 | | 338,402 千円 | | | | |
| (内訳) | 生産資材 | 158,337 千円 | 生活物資 | | 7,646 千円 | |
| | 油類 | 172,419 千円 | | | | |

新函館農業協同組合森宮農センター

(令和7.3.31)

| | | | | | | |
|---------|-------|-------------|---------|-----------|------|-----------|
| ① 組合員 | 正組合員 | 131名 | 准組合員 | 816名 | | |
| ② 役職名 | 非常勤理事 | 2名 | 営農センター長 | 1名 | 事務職員 | 19名 |
| ③ 出資金 | | 277,719千円 | | | | |
| ④ 販売取扱額 | | 2,762,417千円 | | | | |
| (内訳) | 米 | 153,032千円 | 馬鈴薯 | 487,493千円 | 生乳 | 200,408千円 |
| | 大小豆類 | 99,564千円 | アスパラガス | 7,333千円 | 南瓜 | 311,714千円 |
| | 胡瓜 | 109,235千円 | トマト | 522,411千円 | てんさい | 41,928千円 |
| | 肉豚 | 421,740千円 | 肉牛 | 52,730千円 | 麦 | 27,992千円 |
| | 枝豆 | 26,304千円 | ほうれん草 | 11,912千円 | メロン | 19,766千円 |
| | その他 | 268,855千円 | | | | |
| ⑤ 購買取扱高 | | 1,554,723千円 | | | | |
| (内訳) | 生産資材 | 1,025,434千円 | 油類 | 529,289千円 | | |

北海道農業共済組合みなみ西部センター
道南南部家畜診療所

(令和7.3.31)

| | | | | | | |
|--------------|-------|---------|---------|--------|------|------|
| ① 組合員 | 農畑作 | 22名 | 畜産 | 18名 | 園芸施設 | 38名 |
| ② 役職員 | 監事 | 0名 | 総代 | 0名 | 獣医師 | 13名 |
| | 人工授精師 | 0名 | 評価会委員 | 0名 | | |
| | 評価員 | 3名 | 正職員 | 16名 | 準職員 | 3名 |
| ③ 家畜共済加入頭数 | 乳牛 | 317頭 | 肉牛 | 1,330頭 | 馬 | 60頭 |
| | 豚 | 15,189頭 | 種雄牛 | 0頭 | 種雄馬 | 3頭 |
| | (内種豚) | 1066頭 | | | | |
| ④ 農畑作物共済加入面積 | 水稲 | 45 ha | 麦 | 20 ha | 馬鈴薯 | 7 ha |
| | 大豆 | 8 ha | 小豆 | 12 ha | てんさい | 4 ha |
| | 南瓜 | 21 ha | スイートコーン | 0 ha | | |
| ⑤ 園芸施設共済加入棟数 | | 429棟 | | | | |

森商工会議所

(令和7.3.31)

| | | | | | | | | |
|---------|-------|-------|------|------|-------|------|-----|------|
| ① 会 員 | 336 名 | | | | | | | |
| (業種別内訳) | 商 業 | 193 名 | 鉱・工業 | 90 名 | 水産加工業 | 31 名 | | |
| | 農林畜産業 | 14 名 | 団 体 | 8 名 | | | | |
| ② 役職員 | 会 頭 | 1 名 | 副会頭 | 3 名 | 専務理事 | 1 名 | 常議員 | 15 名 |
| | 監 事 | 3 名 | 事務局長 | 0 名 | 事務職員 | 7 名 | | |

森町さわら商工会

(令和7.3.31)

| | | | | | | |
|---------|-------|------|------|------|-------|------|
| ① 会 員 | 119 名 | | | | | |
| (業種別内訳) | 商 業 | 25 名 | 鉱・工業 | 35 名 | 水産加工業 | 22 名 |
| | 団 体 | 9 名 | 運輸業 | 8 名 | サービス業 | 20 名 |
| ② 役職員 | 会 長 | 1 名 | 副会長 | 2 名 | | |
| | 監 事 | 1 名 | 事務局長 | 1 名 | 事務職員 | 3 名 |

はこだて広域森林組合

(令和7.3.31)

| | | | | | | | | |
|-------|---------|-----|----|------|----|-----|----|------|
| ① 組合員 | 1,072 名 | | | | | | | |
| ② 役職名 | 組合長 | 1 名 | 理事 | 11 名 | 監事 | 3 名 | 職員 | 22 名 |

森水産加工業協同組合

(令和7.3.31)

| | | | | | | | | |
|-------|------|-----|----|-----|----|-----|----|-----|
| ① 組合員 | 15 名 | | | | | | | |
| ② 役職名 | 組合長 | 1 名 | 理事 | 1 名 | 監事 | 1 名 | 職員 | 0 名 |

第 4 編 交通・運輸・通信・観光・消費

3 2. 交通量調査

(単位：台)

| 項 目 | 調査時点 | 平成27年度 | | | 令和3年度 | | |
|----------------------|------|--------|-------|-------|--------|-------|-------|
| | | 赤井川 | 石倉町 | 森川町 | 赤井川 | 石倉町 | 森川町 |
| 24時間自動車交通量 (上下合計) | | 18,069 | 9,015 | 5,018 | 12,580 | 7,593 | 4,721 |
| 小型車 (乗用車・小型貨物) | | 14,248 | 5,857 | 3,944 | 9,280 | 5,168 | 4,262 |
| 大型車 (乗合・普通貨物) | | 3,821 | 3,158 | 1,074 | 3,300 | 2,425 | 459 |

注：赤井川、石倉町は国道5号線、森川町は国道278号線

資料：国土交通省「全国道路・街路交通情勢調査」

3 3. 鉄道乗客数

(単位：人／日)

| 駅 名 | キロ数 (km) | 令和4年度 | 令和5年度 | 令和6年度 |
|-------|----------|-------|-------|-------|
| 赤 井 川 | 17.8 | … | … | … |
| 駒ヶ岳 | 13.0 | … | … | … |
| 渡島沼尻 | 15.3 | … | … | … |
| 渡島砂原 | 10.0 | … | … | … |
| 掛 潤 | 6.3 | … | … | … |
| 尾 白 内 | 3.4 | … | … | … |
| 東 森 | 1.8 | … | … | … |
| 森 | - | 215 | 215 | 185 |
| 石 谷 | 6.6 | … | … | … |
| 本 石 倉 | 10.5 | … | … | … |
| 石 倉 | 12.6 | … | … | … |

注：キロ数は森駅起点。石谷駅、本石倉駅は令和4年3月廃止。

資料：北海道旅客鉄道株式会社

3 4 . 道路現況

| 区 分 | 実延長 A | 幅 員 別 | | | | 計 |
|-----|----------|---------|-------------|------------|---------|--------|
| | | 改 良 済 | | | 計 | |
| | | 計 | 13.0m 以上 | 5.5m 以上 | | |
| 町 道 | 257,884 | 169,469 | 82 | 66,296 | 103,091 | 88,407 |

(単位：m)

| 内 訳 | | | 路 面 別 内 訳 | | 舗装率 B/A% | 橋 梁 | |
|------------|------------|------------|-----------|----------|-------------|-------|-------|
| 未 改 良 | | | 未舗装道 | 舗装道 B | | 永 久 橋 | |
| 5.5m 以上 | 3.5m 以上 | 3.5m 未満 | | | | 個所数 | 延 長 |
| 2,768 | 26,283 | 59,355 | 96,206 | 161,678 | 63 | 53 | 1,155 |

(単位：km、%)

| 区 分 | 実延長 | 改 良 済 | | 舗 装 済 | |
|---------|------|-------|-------|-------|-------|
| | | 延長 | 率 | 延長 | 率 |
| 一 般 国 道 | 44.7 | 44.7 | 100.0 | 44.7 | 100.0 |
| 主 要 道 道 | 5.1 | 5.1 | 100.0 | 5.1 | 100.0 |
| 一 般 道 道 | 40.1 | 28.6 | 71.4 | 34.7 | 86.4 |

資料：函館開発建設部八雲道路事務所・函館建設管理部八雲出張所・町建設課

(令和6年3月末現在)

3 5 . 車種別自動車台数

(単位：台)

| 年 度 | 総数 | 貨 物 用 | | | 乗 合 用 | | 乗 用 | |
|-------|-------|-------|-----|-----------|-------|-----|-------|-------|
| | | 普通車 | 小型車 | 被けん 引車 | 普通車 | 小型車 | 普通車 | 小型車 |
| 令和4年度 | 8,312 | 1,108 | 656 | 27 | 22 | 28 | 2,688 | 2,926 |
| 5年度 | 8,209 | 1,106 | 651 | 30 | 19 | 28 | 2,684 | 2,825 |
| 6年度 | 8,098 | 1,096 | 649 | 31 | 19 | 27 | 2,697 | 2,691 |

| 特種(殊)用途 | | 小 型 二輪車 | 原付自転車 | |
|---------|-----------|------------|-------|-----|
| 特種車 | 大型 特殊車 | | 第一種 | 第二種 |
| 416 | 248 | 193 | 298 | 71 |
| 413 | 254 | 199 | 285 | 79 |
| 414 | 264 | 210 | 266 | 89 |

資料：北海道運輸局函館運輸支局、税務課（各年度末現在）

36. 森港の入港船舶数

(単位：隻、フレートトン)

| 年次 | 総数 | | 内航貨物船 | | 漁船 | | 作業船その他 | |
|------|--------|---------|-------|-------|--------|---------|--------|--------|
| | 隻数 | トン数 | 隻数 | トン数 | 隻数 | トン数 | 隻数 | トン数 |
| 令和2年 | 31,791 | 243,660 | 2 | 998 | 31,737 | 227,237 | 52 | 15,425 |
| 3年 | 36,441 | 246,528 | 9 | 4,491 | 36,388 | 231,064 | 44 | 10,973 |
| 4年 | 36,454 | 248,498 | 10 | 4,506 | 36,388 | 229,972 | 56 | 14,020 |
| 5年 | 35,911 | 246,595 | 10 | 4,989 | 35,841 | 228,307 | 60 | 13,299 |
| 6年 | 35,336 | 233,600 | 5 | 2,495 | 35,294 | 223,411 | 37 | 7,694 |

資料：水産課「港湾統計調査」

37. 森港への入港船舶隻数及び移出入貨物量

(単位：フレートトン)

| 年次 | 貨物船 | | | 移出貨物量 | | | | | 移入貨物量 | | |
|------|-----|------------------|------------|-------|------------|------|------------|-------|--------|--------|-----------|
| | 総数 | 5t から 499t | 500t 以上 | 総数 | 動物性 飼肥料 | 砂利・砂 | 火山礫 及び砂 | その他 | 総数 | 水産品 | 砂利 砂石材 |
| 令和2年 | 52 | 45 | 7 | 4,176 | - | - | - | 4,176 | 17,036 | 15,903 | 1,133 |
| 3年 | 9 | 9 | 0 | 5,144 | - | - | - | 5,144 | 31,453 | 22,389 | 9,064 |
| 4年 | 10 | 10 | 0 | 5,152 | - | - | - | 5,152 | 22,774 | 14,843 | 7,931 |
| 5年 | 10 | 10 | 0 | 4,951 | - | - | - | 4,951 | 29,166 | 18,969 | 10,197 |
| 6年 | 5 | 5 | 0 | 4,507 | - | - | - | 4,507 | 21,331 | 16,799 | 4,532 |

資料：水産課「港湾統計調査」

38. 港湾・漁港

(単位：㎡、m)

| 港湾 漁港名 | 管轄 | 種別 | 施設 | | | | | | 着工年 |
|-----------|-------|-------|-----------|----------|---------|-------|----------|---------|--------------------|
| | | | 泊地 | 臨港交通施設 | 係留施設 | 船揚場 | 荷捌地 | 外郭施設 | |
| 森港 | 国土交通省 | 地方港 | 135,092.4 | 36,840.0 | 1,677.7 | 325.2 | 50,406.6 | 6,001.1 | 昭和13年度 |
| 蛭谷漁港 | 農林水産省 | 第1種漁港 | 6,430.0 | 1,165.8 | 388.6 | 149.7 | 909.7 | 1,262.6 | 昭和28年 (12月漁港指定) |
| 石倉漁港 | 〃 | 〃 | 9,290.0 | 1,180.6 | 527.2 | 70.0 | 787.5 | 1,252.4 | 昭和53年 (12月漁港指定) |
| 鷺ノ木漁港 | 〃 | 〃 | — | 834.5 | 360.0 | 50.0 | — | 875.2 | 昭和61年 (3月漁港指定) |
| 砂原漁港 | 国土交通省 | 第3種漁港 | 22,395.0 | 2,930.2 | 2,073.6 | 120.0 | 18,000.3 | 2,019.0 | 昭和26年 (6月漁港指定) |
| 沼尻漁港 | 農林水産省 | 第1種漁港 | 16,590.0 | 692.6 | 170.0 | 30.0 | — | 1,134.8 | 昭和61年 (3月漁港指定) |
| 掛潤漁港 | 〃 | 〃 | 21,310.0 | 701.2 | 243.8 | 50.0 | 3,913.4 | 1,064.5 | 昭和48年 (3月漁港指定) |

資料：水産課

| 設置 | 設置場所 | 種別 | | | その他 |
|--------------|-----------|------|------|--|--------|
| | | 施設区分 | 標識区分 | 等級又は出力 | |
| 航路標識 (森港) | 本港西防波堤先端 | 灯台 | 許可標識 | 無等連成不動閃紅光毎に1閃光 不動光 70カンデラ 閃光 1,400カンデラ | 昭和37年度 |
| 〃 | 東港北防波堤先端部 | 〃 | 簡易標識 | 灯色 緑光 光度 8カンデラ 灯質 4秒1閃光 | 平成10年度 |
| 〃 | 本港北防波堤先端部 | 〃 | 〃 | 灯色 緑光 光度 8カンデラ 灯質 4秒2閃光 | 平成11年度 |

資料：水産課

39. 電話加入状況

| サービス区分 | | 契約数 |
|------------|----------|-------|
| 加入電話 | (加入) | 2,298 |
| (再掲) | 住宅用 (加入) | 1,858 |
| I N S サービス | (回線) | 153 |
| (再掲) | 住宅用 (回線) | 20 |
| 公衆電話 | (個) | 17 |
| (再掲) | アナログ (個) | 12 |
| | デジタル (個) | 5 |

注：I N S 1500→10回線換算

資料：N T T 東日本-北海道（令和7年3月末現在）

40. 放送受信契約状況

(単位：台)

| 区 分 | 令和3年度 | 令和4年度 | 令和5年度 | 令和6年度 |
|------|-------|-------|-------|-------|
| 総 数 | 5,731 | 5,690 | 5,636 | 5,565 |
| 地上契約 | 3,434 | 3,437 | 3,384 | 3,342 |
| 衛星契約 | 2,297 | 2,253 | 2,252 | 2,223 |

資料：NHK 函館放送局（各年度末現在）

4 1. 観光入込客数

(単位：人)

| 区 分 | | 令和4年度 | 令和5年度 | 令和6年度 |
|------------------|---------|---------|---------|---------|
| 総 数 | | 811,805 | 842,261 | 857,529 |
| 観光 入込 客数 | 道 外 客 | 146,825 | 148,171 | 158,999 |
| | 道 内 客 | 645,835 | 672,184 | 671,324 |
| | 外 国 人 客 | 19,145 | 21,906 | 27,206 |
| 入 込 客数 内 訳 | 日 帰 り | 759,810 | 782,583 | 790,063 |
| | 宿 泊 | 51,995 | 59,678 | 67,466 |
| 宿泊客延数 | | 63,557 | 71,837 | 81,061 |

資料：商工労働観光課（各年度末現在）

4 2. 月別観光入込客数

(単位：人)

| 区 分 | 令和4年度 | 令和5年度 | 令和6年度 |
|------|---------|---------|---------|
| 総 数 | 811,805 | 842,261 | 857,529 |
| 4 月 | 46,928 | 40,152 | 38,118 |
| 5 月 | 192,963 | 209,571 | 223,547 |
| 6 月 | 55,688 | 46,830 | 54,040 |
| 7 月 | 64,824 | 75,482 | 66,847 |
| 8 月 | 76,053 | 85,516 | 83,255 |
| 9 月 | 75,452 | 81,671 | 82,898 |
| 10 月 | 58,583 | 65,594 | 64,012 |
| 11 月 | 40,236 | 46,447 | 46,717 |
| 12 月 | 42,580 | 39,509 | 39,178 |
| 1 月 | 60,994 | 47,532 | 57,486 |
| 2 月 | 48,639 | 53,231 | 52,083 |
| 3 月 | 48,865 | 50,726 | 49,348 |

資料：商工労働観光課（各年度末現在）

4 3. たばこ消費状況

(単位：千本)

| 月 別 | 数 量 | 月 別 | 数 量 |
|------|--------|------|-------|
| 総 数 | 27,491 | | |
| 令和6年 | | 9 月 | 2,150 |
| 3 月 | 2,228 | 10 月 | 2,465 |
| 4 月 | 2,388 | 11 月 | 2,228 |
| 5 月 | 2,361 | 12 月 | 2,334 |
| 6 月 | 2,394 | 令和7年 | |
| 7 月 | 2,426 | 1 月 | 2,062 |
| 8 月 | 2,512 | 2 月 | 1,943 |

資料：税務課

第 5 編 保 健 衛 生 ・ 社 会 保 障 ・ 住 宅

4 4. 医療施設数・病床数及び保健医療従事者数

(1) 医療施設数・病床数

(単位：ヶ所、床、人)

| 区 分 | | 令和2年度 | 令和3年度 | 令和4年度 |
|-------|-----------|-------|-------|-------|
| 医療施設数 | 病 院 | 2 | 2 | 3 |
| | 一 般 診 療 所 | 7 | 8 | 9 |
| | 歯 科 診 療 所 | 6 | 6 | 6 |
| 病 床 数 | 病 院 | 143 | 143 | 143 |
| | 一 般 | 101 | 101 | 101 |
| | 療 養 | 42 | 42 | 42 |
| | 精 神 | - | - | - |
| | 一 般 診 療 所 | 19 | 19 | 19 |

資料：道南地域保健情報年報（各年度末現在）

(2) 保健医療従事者数

(単位：人)

| 区 分 | | 令和2年 | 令和3年 | 令和4年 |
|----------|-----------|------|------|------|
| 保健医療従事者数 | 医 師 | 17 | 17 | 17 |
| | 歯 科 医 師 | 7 | 7 | 7 |
| | 薬 剤 師 | 11 | 11 | 14 |
| | 歯 科 衛 生 士 | 11 | 11 | … |
| | 歯 科 技 工 士 | 1 | 1 | … |
| | 保 健 師 | 10 | 10 | 12 |
| | 看 護 師 | 88 | 88 | 97 |
| | 准 看 護 師 | 51 | 51 | 39 |

資料：道南地域保健情報年報（各年末現在）

4 5. 主要死因別死亡者数

(単位：人)

| 区 分 | 令和2年 | 令和3年 | 令和4年 |
|-----------|------|------|------|
| 総 数 | 251 | 243 | 260 |
| 結 核 | - | 1 | - |
| 悪 性 新 生 物 | 58 | 69 | 50 |
| 糖 尿 病 | 3 | 5 | 3 |
| 心 疾 患 | 47 | 32 | 39 |
| 脳 血 管 疾 患 | 14 | 17 | 13 |
| 肺 炎 | 20 | 11 | 13 |
| 老 衰 | 25 | 30 | 24 |
| 不 慮 の 事 故 | 9 | 8 | 9 |
| そ の 他 | 75 | 70 | 109 |

資料：道南地域保健情報年報（各年末現在）

4 6 . 各種検診実施状況

〈特定健診・住民健診〉

(単位：人)

| 区 分 | 受診者数 | 特定保健指導対象者数 | |
|-------|------|------------|-------|
| | | 積極的支援 | 動機付支援 |
| 令和4年度 | 801 | 21 | 50 |
| 5年度 | 853 | 31 | 45 |
| 6年度 | 876 | 19 | 39 |

〈がん検診〉

(1) 胃がん検診

(単位：人)

| 区 分 | 受診者数 | 異常なし | 要精検 | 要治療(要精検再掲) |
|-------|------|------|-----|------------|
| 令和4年度 | 276 | 261 | 15 | 1 |
| 5年度 | 260 | 238 | 22 | 0 |
| 6年度 | 237 | 225 | 12 | 0 |

(2) 子宮がん検診

(単位：人)

| 区 分 | 受診者数 | 異常なし | 要精検 | 要治療(要精検再掲) |
|-------|------|------|-----|------------|
| 令和4年度 | 385 | 384 | 1 | 0 |
| 5年度 | 395 | 392 | 3 | 0 |
| 6年度 | 379 | 371 | 8 | 0 |

(3) 乳がん検診

(単位：人)

| 区 分 | 受診者数 | 異常なし | 要精検 | 要治療(要精検再掲) |
|-------|------|------|-----|------------|
| 令和4年度 | 315 | 299 | 16 | 1 |
| 5年度 | 295 | 285 | 10 | 0 |
| 6年度 | 299 | 292 | 7 | 0 |

(4) 肺がん検診

(単位：人)

| 区 分 | 受診者数 | | 異常なし | 要精検 | 要治療(要精検再掲) |
|-------|------|---|------|-----|------------|
| | 喀痰検査 | | | | |
| 令和4年度 | 551 | 1 | 535 | 16 | 0 |
| 5年度 | 551 | 0 | 541 | 10 | 0 |
| 6年度 | 607 | 0 | 597 | 10 | 0 |

(5) 大腸がん検診

(単位：人)

| 区 分 | 受診者数 | 異常なし | 要精検 | 要治療(要精検再掲) |
|-------|------|------|-----|------------|
| 令和4年度 | 709 | 652 | 57 | 0 |
| 5年度 | 690 | 616 | 74 | 0 |
| 6年度 | 666 | 607 | 59 | 0 |

資料：保健福祉課(保健センター)

47. 献血の状況

(単位：人、cc)

| 年 度 | 採血者数 | 採血量 |
|-------|------|--------|
| 令和4年度 | 212 | 83,600 |
| 5年度 | 191 | 75,800 |
| 6年度 | 178 | 70,800 |

資料：住民生活課（各年度末現在）

48. 犬の登録及び野犬処理状況

(単位：頭)

| 年 度 | 登録数 | 野犬処理数 | | |
|-------|-----|-------|----|-----|
| | | 総数 | 野犬 | 不要犬 |
| 令和4年度 | 758 | 1 | 1 | - |
| 5年度 | 745 | 2 | 2 | - |
| 6年度 | 723 | 9 | 9 | - |

資料：住民生活課（各年度末現在）

49. 火葬の実施状況

(単位：人)

| 令和4年度 | 5年度 | 6年度 |
|-------|-----|-----|
| 232 | 247 | 226 |

資料：住民生活課（各年度末現在）

50. 国民健康保険事業概況

(単位：人、%、千円)

| 年 度 | 被保険者 世帯数 | 被保険者数 | 総人口 被保険者 との対比 | 歳 | | | |
|-------|-------------|-------|---------------------|-----------|-----------|----------------|---------|
| | | | | 総 額 | 保険給付費 | | |
| | | | | | 療養給付 | 後期高齢者 支 援 金 | その他の給付 |
| 令和4年度 | 2,425 | 4,036 | 28.8 | 2,231,142 | 1,313,551 | 0 | 225,227 |
| 5年度 | 2,382 | 3,862 | 28.1 | 2,277,453 | 1,348,580 | 0 | 224,561 |
| 6年度 | 2,274 | 3,634 | 27.0 | 2,227,847 | 1,299,841 | 0 | 239,847 |

| 出 | 歳 | | | | | 差引過不足 |
|---------|-----------|---------|-------------|-----------|--------|--------|
| その他 | 総 額 | 保険税 | 一般会計 繰入金 | 補助金 | その他 | |
| 692,364 | 2,238,283 | 439,618 | 203,222 | 1,581,446 | 13,997 | 7,141 |
| 704,312 | 2,288,026 | 461,393 | 195,008 | 1,620,416 | 11,209 | 10,573 |
| 688,159 | 2,242,845 | 459,363 | 185,058 | 1,579,185 | 19,239 | 14,998 |

資料：保健福祉課

51. 各種医療費助成の状況

(単位：千円)

| 区 分 | 令和5年度 | | | | 令和6年度 | | | |
|------------|---------------|---------------|---------------|---------------|---------------|---------------|---------------|---------------|
| | 特定財源 | | 一般財源 | 計 | 特定財源 | | 一般財源 | 計 |
| | 道支出金 | その他 | | | 道支出金 | その他 | | |
| 総 額 | 20,848 | 40,303 | 23,773 | 84,924 | 18,540 | 38,685 | 16,843 | 74,068 |
| 乳 幼 児 等 | 5,329 | 35,729 | 6,495 | 47,553 | 4,724 | 34,075 | 1,155 | 39,954 |
| 重度心身障害者 | 11,983 | 4,546 | 11,914 | 28,443 | 10,690 | 4,610 | 10,956 | 26,256 |
| ひとり親家庭等 | 3,536 | 28 | 5,364 | 8,928 | 3,126 | 0 | 4,732 | 7,858 |

資料：保健福祉課

5 2. 介護保険事業概況

(単位：人、%、千円)

| 年 度 | 第1号 被保険者 A | 第2号 被保険者 (認定者数) | 介護認 定者数 (第1号) B | (比率) B/A | 介護度別人数 | | | | | |
|-------|------------------|-----------------------|--------------------------|-------------|------------|----------|----------|----------|----------|----------|
| | | | | | 要支援 1・2 | 要介護 1 | 要介護 2 | 要介護 3 | 要介護 4 | 要介護 5 |
| 令和4年度 | 5,630 | 16 | 1,185 | 21.0 | 343 | 244 | 211 | 137 | 149 | 101 |
| 5年度 | 5,543 | 15 | 1,194 | 21.5 | 367 | 250 | 206 | 145 | 141 | 85 |
| 6年度 | 5,499 | 19 | 1,177 | 21.4 | 318 | 240 | 216 | 157 | 151 | 95 |

| 年 度 | 歳 入 | | | | |
|-------|-----------|---------|-----------|---------|---------|
| | 総 額 | 保険料 | 交付金等 | 一般会計繰入 | その他 |
| 令和4年度 | 2,102,424 | 395,722 | 1,318,508 | 327,996 | 60,198 |
| 5年度 | 2,155,239 | 391,910 | 1,359,494 | 324,518 | 79,317 |
| 6年度 | 2,206,762 | 388,743 | 1,375,345 | 335,847 | 106,827 |

| 年 度 | 総 額 | 歳 出 | | | | | | | 地域支援 事業費 | その他 |
|-------|-----------|---------------|----------------|---------------|--------------|--------|-----------------------|------------|-------------|-----|
| | | 保険給付費 | | | | | 介護予防 サービス 等 諸 費 | その他 給付費 | | |
| | | 居宅介護 給 付 費 | 地域密着型 介護給付費 | 施設介護 給 付 費 | その他介 護給付費 | | | | | |
| 令和4年度 | 2,101,724 | 657,231 | 267,295 | 659,188 | 81,080 | 42,551 | 133,299 | 75,298 | 185,782 | |
| 5年度 | 2,155,069 | 677,510 | 302,024 | 616,486 | 80,050 | 44,973 | 126,663 | 75,247 | 232,116 | |
| 6年度 | 2,204,270 | 736,870 | 312,645 | 625,448 | 85,010 | 44,391 | 123,535 | 76,630 | 199,741 | |

資料：保健福祉課

5 3. 森町国民健康保険病院機構

(単位：人)

| 項目 | 職員数 | 内 訳 | | | | | | | |
|---------|-----|--------|----|----------------|---|-------|---|-----|---|
| 総数 | 74 | | | | | | | | |
| 内科 | 2 | 医師 | 2 | | | | | | |
| 外科 | 1 | 医師 | 1 | | | | | | |
| 外来 | 8 | 看護師 | 8 | 准看護師 | 0 | 看護補助 | 0 | | |
| 詰所 | 26 | 看護師 | 20 | 准看護師 | 2 | 看護補助 | 4 | | |
| 薬局 | 1 | 薬剤師 | 0 | 補助者 | 1 | | | | |
| 放射線科 | 3 | 放射線技師 | 3 | 補助者 | 0 | | | | |
| 機能回復訓練室 | 4 | 理学療法士 | 3 | マッサージ師 | 0 | 整復師 | 1 | 補助者 | 0 |
| 臨床検査科 | 3 | 検査技師 | 3 | | | | | | |
| 栄養管理科 | 7 | 栄養管理士 | 1 | 調理師 | 2 | 調理補助員 | 4 | | |
| 営繕係 | 2 | ボイラー技士 | 1 | 補助者 | 1 | | | | |
| 事務室 | 17 | 事務職員 | 14 | メディカルソーシャルワーカー | 3 | | | | |

資料：森町国民健康保険病院（令和7年4月1日現在）

5 4. 森町国民健康保険病院利用状況

(単位：人)

| 月別 | 区分 | 総数 | 内科 | 外科 | 整形外科 | 泌尿器科 | 眼科 | 月別 | 区分 | 総数 | 内科 | 外科 | 整形外科 | 泌尿器科 | 眼科 |
|-------|----|--------|--------|-------|-------|-------|-----|--------|-----|-------|-----|-----|------|------|----|
| 令和5年度 | | 30,810 | 18,433 | 7,941 | 2,343 | 1,730 | 363 | 9月 | 入院 | 736 | 426 | 310 | 0 | 0 | 0 |
| 令和6年度 | 総数 | 29,446 | 15,895 | 9,353 | 2,221 | 1,651 | 326 | | 外来 | 1,728 | 898 | 466 | 217 | 119 | 28 |
| | 入院 | 8,644 | 4,965 | 3,679 | 0 | 0 | 0 | 10月 | 入院 | 673 | 347 | 326 | 0 | 0 | 0 |
| | 外来 | 20,802 | 10,930 | 5,674 | 2,221 | 1,651 | 326 | | 外来 | 1,810 | 890 | 506 | 217 | 170 | 27 |
| | 4月 | 入院 | 751 | 565 | 186 | 0 | 0 | 0 | 11月 | 入院 | 694 | 434 | 260 | 0 | 0 |
| 外来 | | 1,716 | 908 | 433 | 192 | 154 | 29 | 外来 | | 1,645 | 888 | 425 | 175 | 126 | 31 |
| 5月 | 入院 | 809 | 465 | 344 | 0 | 0 | 0 | 12月 | 入院 | 723 | 395 | 328 | 0 | 0 | 0 |
| | 外来 | 1,878 | 992 | 519 | 202 | 139 | 26 | | 外来 | 1,698 | 971 | 404 | 169 | 133 | 21 |
| 6月 | 入院 | 731 | 382 | 349 | 0 | 0 | 0 | 令和6年1月 | 入院 | 869 | 507 | 362 | 0 | 0 | 0 |
| | 外来 | 1,700 | 832 | 522 | 190 | 124 | 32 | | 外来 | 1,633 | 930 | 379 | 170 | 127 | 27 |
| 7月 | 入院 | 638 | 247 | 391 | 0 | 0 | 0 | 2月 | 入院 | 706 | 452 | 254 | 0 | 0 | 0 |
| | 外来 | 2,065 | 1,051 | 616 | 207 | 164 | 27 | | 外来 | 1,472 | 808 | 384 | 158 | 108 | 14 |
| 8月 | 入院 | 671 | 397 | 274 | 0 | 0 | 0 | 3月 | 入院 | 643 | 348 | 295 | 0 | 0 | 0 |
| | 外来 | 2,020 | 1,025 | 624 | 191 | 148 | 32 | | 外来 | 1,437 | 737 | 396 | 133 | 139 | 32 |

注：延人数

資料：森町国民健康保険病院（各年度末現在）

5 5. 国民年金概要

(単位：人、件、円)

| 被保険者数 合計 | 第1号被保険者 | | 第3号 被保険者 | 種 別 | 件 数 | 年金受給総額 |
|-------------|---------|------|-------------|-------------|-------|---------------|
| | 強制加入 | 任意加入 | | | | |
| 2,271 | 1,787 | 27 | 457 | 総 数 | 5,414 | 3,623,615,618 |
| | | | | 老 齡 基 礎 年 金 | 5,086 | 3,368,706,471 |
| | | | | 老 齡 年 金 | 31 | 14,032,596 |
| | | | | 通 算 老 齡 年 金 | 19 | 3,593,751 |
| | | | | 障 害 基 礎 年 金 | 252 | 220,301,500 |
| | | | | 障 害 年 金 | 5 | 4,678,775 |
| | | | | 遺 族 基 礎 年 金 | 14 | 9,345,800 |
| | | | | 寡 婦 年 金 | 7 | 2,956,725 |

資料：住民生活課（令和6年度）

5 6. 児童福祉施設数

(単位：人、㎡)

| 区 分 | 施設数 | 定 員 | 児童数 | 延面積 |
|--------|-----|-----|-----|---------|
| 保 育 所 | 3 | 210 | 133 | 1,527.3 |
| 学童保育施設 | 2 | 80 | 45 | 565.2 |

資料：子育て支援課（令和7年4月1日現在）

5 7. 生活保護状況

(単位：人、%)

| 年 度 | 被保護 世帯数 | 被保護 実人員 | 保護率 | 扶 助 別 | |
|-------|------------|------------|------|-------|------|
| | | | | 生活扶助 | 住宅扶助 |
| 令和4年度 | 369 | 465 | 33.2 | 414 | 326 |
| 5年度 | 364 | 450 | 32.6 | 400 | 329 |
| 6年度 | 360 | 448 | 33.2 | 386 | 322 |

| 被 保 護 人 員 | | |
|-----------|------|------|
| 教育扶助 | 医療扶助 | 介護扶助 |
| 17 | 437 | 144 |
| 16 | 427 | 150 |
| 17 | 426 | 155 |

資料：住民生活課

5 8. 身体障害者数

(単位：人)

| 年 度 | 総 数 | 肢体不自由 | 視覚障害 | 聴覚障害 | 言語障害 | 内部障害 |
|-------|-----|-------|------|------|------|------|
| 令和4年度 | 850 | 459 | 43 | 46 | 9 | 293 |
| 5年度 | 838 | 441 | 43 | 48 | 11 | 295 |
| 6年度 | 837 | 429 | 40 | 47 | 11 | 310 |

資料：保健福祉子育て課

5 9. 身体障害者手帳交付状況

(単位：人)

| 年 度 | 総数 | 1級 | 2級 | 3級 | 4級 | 5級 | 6級 |
|-------|-----|-----|----|-----|-----|----|----|
| 令和4年度 | 850 | 283 | 99 | 148 | 206 | 62 | 52 |
| 5年度 | 838 | 273 | 94 | 146 | 211 | 66 | 48 |
| 6年度 | 837 | 270 | 90 | 146 | 217 | 66 | 48 |

資料：保健福祉子育て課

60. 森町ボランティア連絡協議会加盟団体

(単位：人)

| 団 体 名 | |
|----------------------|-----|
| 総 数 | 218 |
| 森町更生保護女性会 | 25 |
| 森町ボランティアの会 | 5 |
| 港町なかよし会 | 16 |
| 森町赤十字奉仕団 | 75 |
| 森町青葉母子寡婦会 | 11 |
| 虹の会 | 13 |
| 森町身体障害者福祉協会みどりボランティア | 21 |
| 万年青会 | 21 |
| フラワーサロン森 | 15 |
| 銀河の森 | 6 |
| 森高等学校ボランティア同好会 | 6 |
| 傾聴ボランティアひまわり | 4 |

資料：社会福祉協議会（令和7年3月31日現在）

6 1. 公営住宅建設状況

(単位：棟、戸)

| 団 地 名 | 建設年度 | 棟 数 | 戸 数 | 構 造 | | |
|----------------|------------|-----------|------------|-----------|--------|---------|
| 建 設 総 数 | | 69 | 521 | | | |
| 上 台 | 公営住宅 | 昭和 33 | 0 | 0 | 簡易耐火構造 | 平屋建 |
| | 〃 | 35 | 2 | 8 | 〃 | 〃 |
| | 〃 | 48 | 2 | 8 | 〃 | 〃 |
| | 〃 | 63 | 1 | 4 | 〃 | 2階建 |
| | 小 計 | | 5 | 20 | | |
| みどりヶ丘 | 公営住宅 | 平成 6 | 3 | 42 | 中層耐火構造 | 3階建 |
| | 〃 | 7 | 3 | 66 | 〃 | 〃 |
| | 改良住宅 | 9 | 2 | 36 | 〃 | 〃 |
| | 〃 | 10 | 1 | 12 | 〃 | 〃 |
| | 公営住宅 | 11 | 2 | 24 | 〃 | 〃 |
| | 〃 | 12 | 2 | 24 | 〃 | 〃 |
| | 〃 | 13 | 1 | 30 | 〃 | 〃 |
| | 〃 | 14 | 1 | 18 | 〃 | 〃 |
| 小 計 | | 15 | 252 | | | |
| ポ プ ラ | 公営住宅 | 昭和 37 | 6 | 24 | 簡易耐火構造 | 平屋建 |
| | 小 計 | | 6 | 24 | | |
| ア カ シ ア | 改良住宅 | 昭和 43 | 2 | 12 | 簡易耐火構造 | 2階建(長屋) |
| | 〃 | 44 | 1 | 6 | 〃 | 〃 (〃) |
| | 公営住宅 | 44 | 3 | 12 | 〃 | 平屋建 |
| | 〃 | 45 | 2 | 8 | 〃 | 〃 |
| | 小 計 | | 8 | 38 | | |
| ニューアカシア | 公営住宅 | 昭和 54 | 3 | 12 | 簡易耐火構造 | 平屋建 |
| | 〃 | 56 | 2 | 6 | 〃 | 〃 |
| | 〃 | 59 | 1 | 4 | 〃 | 2階建 |
| | 〃 | 60 | 1 | 4 | 〃 | 〃 |
| | 小 計 | | 7 | 26 | | |
| 森 川 | 公営住宅 | 昭和 42 | 4 | 16 | 簡易耐火構造 | 平屋建 |
| | 小 計 | | 4 | 16 | | |
| 鳥 崎 | 公営住宅 | 昭和 48 | 4 | 16 | 簡易耐火構造 | 平屋建 |
| | 〃 | 50 | 3 | 9 | 〃 | 〃 |
| | 〃 | 52 | 5 | 16 | 〃 | 〃 |
| | 小 計 | | 12 | 41 | | |
| 度 杭 崎 | 公営住宅 | 平成 7 | 1 | 12 | 中層耐火構造 | 3階建 |
| | 〃 | 8 | 1 | 12 | 〃 | 〃 |
| | 〃 | 9 | 1 | 12 | 〃 | 〃 |
| | 特公賃住宅 | 10 | 1 | 6 | 〃 | 〃 |
| | 公営住宅 | 11 | 1 | 12 | 〃 | 〃 |
| | 〃 | 12 | 1 | 12 | 〃 | 〃 |
| | 〃 | 13 | 1 | 12 | 〃 | 〃 |
| | 〃 | 15 | 1 | 8 | 耐火構造 | 2階建 |
| | 〃 | 17 | 2 | 10 | 〃 | 〃 |
| | 小 計 | | 10 | 96 | | |
| 柏 | 公営住宅 | 昭和 54 | 1 | 4 | 簡易耐火構造 | 平屋建 |
| | 〃 | 55 | 1 | 4 | 〃 | 〃 |
| | 小 計 | | 2 | 8 | | |

資料：建設課（令和7年4月1日現在）

6 2. 住居の種類・住宅の所有の関係別一般世帯数及び世帯人員

(単位：世帯、人)

| 区 分 | 平成22年 | | | 平成27年 | | | 令和2年 | | |
|---------------------|-------|--------|--------------|-------|--------|--------------|-------|--------|--------------|
| | 世帯数 | 世帯人員 | 1世帯当 たり人員 | 世帯数 | 世帯人員 | 1世帯当 たり人員 | 世帯数 | 世帯人員 | 1世帯当 たり人員 |
| 住宅に住む一般世帯 | 6,845 | 17,117 | 2.50 | 6,483 | 15,298 | 2.36 | 6,006 | 13,519 | 2.25 |
| 主世帯 | 6,730 | 16,870 | 2.51 | 6,400 | 15,112 | 2.36 | 5,940 | 13,405 | 2.26 |
| 持ち家 | 4,884 | 12,856 | 2.63 | 4,693 | 11,620 | 2.48 | 4,474 | 10,616 | 2.37 |
| 公営・都市再生機構・ 公社の借家 | 505 | 1,066 | 2.11 | 425 | 845 | 1.99 | 373 | 660 | 1.77 |
| 民営の借家 | 1,077 | 2,462 | 2.29 | 951 | 2,118 | 2.23 | 895 | 1,795 | 2.01 |
| 給与住宅 | 264 | 486 | 1.84 | 331 | 529 | 1.60 | 198 | 334 | 1.69 |
| 間借り | 115 | 247 | 2.15 | 83 | 186 | 2.24 | 66 | 114 | 1.73 |
| 住宅以外に住む 一般世帯 | 248 | 265 | 1.07 | 129 | 164 | 1.27 | 304 | 330 | 1.09 |

資料：国勢調査（各年10月1日現在）

63. ごみ搬出状況

(単位：t)

| 区 分 | | 年 度 | | | | |
|-----------|------|----------|----------|----------|----------|----------|
| | | 令和2年度 | 3年度 | 4年度 | 5年度 | 6年度 |
| 対象処理人口(人) | | 14,770 | 14,275 | 14,017 | 13,765 | 13,476 |
| 可 燃 | 一般ごみ | 2,322.19 | 2,283.63 | 2,213.34 | 2,150.39 | 2,078.28 |
| | 事業ごみ | 774.36 | 792.93 | 790.06 | 782.64 | 786.82 |
| 不 燃 | 一般ごみ | 205.66 | 197.01 | 191.05 | 178.11 | 168.30 |
| | 事業ごみ | 20.26 | 27.63 | 23.59 | 21.17 | 28.67 |
| 粗 大 | 一般ごみ | 390.22 | 370.47 | 357.64 | 322.83 | 319.69 |
| | 事業ごみ | 76.33 | 44.87 | 46.27 | 39.90 | 34.18 |
| 資 源 | 一般ごみ | 750.20 | 734.80 | 735.18 | 697.89 | 656.13 |
| | 事業ごみ | 50.13 | 50.48 | 45.48 | 50.78 | 53.91 |
| 合 計 | 一般ごみ | 3,668.27 | 3,585.91 | 3,497.21 | 3,349.22 | 3,222.40 |
| | 事業ごみ | 921.08 | 915.91 | 905.40 | 894.49 | 903.58 |

資料：環境課（各年度末現在）

64. し尿収集状況

| 区 分 | | 年 度 | | | | |
|---------------|-------|-----------|-----------|-----------|-----------|-----------|
| | | 令和2年度 | 3年度 | 4年度 | 5年度 | 6年度 |
| 対象処理人口(人) | | 7,624 | 7,179 | 7,000 | 6,970 | 6,821 |
| 年間処理量(kℓ) | し 尿 | 13,709.45 | 13,701.55 | 13,404.30 | 13,149.40 | 13,232.85 |
| | 浄化槽汚泥 | 836.20 | 837.80 | 825.30 | 884.50 | 966.60 |
| | 合 計 | 14,545.65 | 14,539.35 | 14,229.60 | 14,033.90 | 14,199.45 |
| 1日平均処理量(kℓ/日) | | 39.69 | 39.64 | 38.98 | 38.35 | 38.90 |

資料：環境課（各年度末現在）

6 5. 上下水道利用状況

(1) 上水道

(単位：戸)

| 区 分 | 2年度 | 3年度 | 4年度 | 5年度 | 6年度 |
|--------|-------|-------|-------|-------|-------|
| 総 数 | 4,530 | 4,500 | 4,448 | 4,442 | 4,399 |
| 13 m/m | 1,537 | 1,476 | 1,420 | 1,391 | 1,353 |
| 20 m/m | 2,825 | 2,854 | 2,857 | 2,877 | 2,872 |
| 25 m/m | 106 | 107 | 107 | 110 | 111 |
| 40 m/m | 40 | 41 | 41 | 42 | 42 |
| 50 m/m | 15 | 15 | 16 | 15 | 14 |
| 75 m/m | 7 | 7 | 7 | 7 | 7 |

資料：上下水道課（各年度末現在）

(2) 駒ヶ岳・赤井川簡易水道 (単位：戸)

| 区 分 | 令和5年度 | 6年度 |
|--------|-------|-----|
| 総 数 | 329 | 317 |
| 13 m/m | 152 | 145 |
| 20 m/m | 143 | 140 |
| 25 m/m | 22 | 21 |
| 40 m/m | 6 | 6 |
| 50 m/m | 3 | 2 |
| 75 m/m | 3 | 3 |

(3) 濁川簡易水道 (単位：戸)

| 項目 | 令和5年度 | 6年度 |
|--------|-------|-----|
| 総 数 | 132 | 128 |
| 13 m/m | 70 | 68 |
| 20 m/m | 46 | 43 |
| 25 m/m | 11 | 12 |
| 40 m/m | 4 | 4 |
| 50 m/m | 1 | 1 |
| 75 m/m | 0 | 0 |

資料：上下水道課（各年度末現在）

(4) 下水道普及状況

(単位：ha、戸、人)

| 区 分 | 供用面積 | 供用区域内 | | 下水道接続 | |
|-------|-------|-------|-------|-------|-------|
| | | 戸数 | 人口 | 戸数 | 人口 |
| 令和5年度 | 489.1 | 3,812 | 6,935 | 3,127 | 6,795 |
| 6年度 | 489.4 | 3,811 | 6,736 | 3,129 | 6,655 |

資料：上下水道課（各年度末現在）

第 6 編 教 育 ・ 文 化

6 6. 小中学校概況

(単位：学級、人)

| 区 | 分 | 学級数 | 児童（生徒）数 | | | 教 員 数 | | | 1学級あたり 児童(生徒)数 |
|-------------|--------------|-----------|------------|------------|------------|-----------|-----------|-----------|-------------------|
| | | | 計 | 男 | 女 | 計 | 男 | 女 | |
| 小 学 校 | 令和 3年 | 43 | 593 | 306 | 287 | 74 | 43 | 31 | 13 |
| | 令和 4年 | 39 | 555 | 284 | 271 | 67 | 36 | 31 | 14 |
| | 令和 5年 | 36 | 516 | 246 | 270 | 64 | 32 | 32 | 14 |
| | 令和 6年 | 30 | 468 | 226 | 242 | 55 | 28 | 27 | 15 |
| | 森 | 17 | 339 | 171 | 168 | 32 | 17 | 15 | 19 |
| | 駒ヶ岳 | - | - | - | - | - | - | - | - |
| | 尾白内 | - | - | - | - | - | - | - | - |
| | 鷲ノ木 | 5 | 37 | 13 | 24 | 9 | 4 | 5 | 7 |
| | 石 谷 | - | - | - | - | - | - | - | - |
| | 石 倉 | - | - | - | - | - | - | - | - |
| 濁 川 | - | - | - | - | - | - | - | - | |
| さわら | 8 | 92 | 42 | 50 | 14 | 7 | 7 | 11 | |
| 中 学 校 | 令和 3年 | 15 | 338 | 167 | 171 | 37 | 25 | 12 | 20 |
| | 令和 4年 | 16 | 321 | 174 | 147 | 38 | 25 | 13 | 18 |
| | 令和 5年 | 16 | 296 | 161 | 135 | 37 | 25 | 12 | 18 |
| | 令和 6年 | 17 | 293 | 157 | 136 | 39 | 28 | 11 | 17 |
| | 森 | 12 | 226 | 122 | 104 | 24 | 18 | 6 | 18 |
| | 砂 原 | 5 | 67 | 35 | 32 | 15 | 10 | 5 | 13 |

注：石谷小学校休校（平成15年4月1日）、濁川小学校休校（令和4年4月1日）、石倉小学校
廃校（令和5年8月31日）、駒ヶ岳小学校廃校（令和6年3月31日）、尾白内小学校廃校
（令和6年3月31日）

資料：学校基本調査（各年5月1日現在）

67. 小中学校学年別児童生徒数

(単位：人)

| 学年 | 学校 | 小 学 校 | | | | | | | | 中 学 校 | | | |
|----|-----|--------|-----|-----|-----|-----|--------|--------|--------|-------------|--------|-----|--------|
| | | 総 数 | 森 | 駒ヶ岳 | 尾白内 | 鷺ノ木 | 石 谷 | 石 倉 | 濁 川 | さ わ ら | 総 数 | 森 | 砂 原 |
| 総 | 数 | 468 | 339 | - | - | 37 | - | - | - | 92 | 293 | 226 | 67 |
| | 男 | 226 | 171 | - | - | 13 | - | - | - | 42 | 157 | 122 | 35 |
| | 女 | 242 | 168 | - | - | 24 | - | - | - | 50 | 136 | 104 | 32 |
| 1 | 学 年 | 57 | 44 | - | - | 6 | - | - | - | 7 | 101 | 76 | 25 |
| | 男 | 33 | 27 | - | - | 4 | - | - | - | 2 | 50 | 40 | 10 |
| | 女 | 24 | 17 | - | - | 2 | - | - | - | 5 | 51 | 36 | 15 |
| 2 | 学 年 | 66 | 45 | - | - | 4 | - | - | - | 17 | 92 | 72 | 20 |
| | 男 | 23 | 14 | - | - | 2 | - | - | - | 7 | 54 | 44 | 10 |
| | 女 | 43 | 31 | - | - | 2 | - | - | - | 10 | 38 | 28 | 10 |
| 3 | 学 年 | 70 | 57 | - | - | 5 | - | - | - | 8 | 100 | 78 | 22 |
| | 男 | 36 | 30 | - | - | 1 | - | - | - | 5 | 53 | 38 | 15 |
| | 女 | 34 | 27 | - | - | 4 | - | - | - | 3 | 47 | 40 | 7 |
| 4 | 学 年 | 83 | 60 | - | - | 7 | - | - | - | 16 | - | - | - |
| | 男 | 42 | 33 | - | - | 2 | - | - | - | 7 | - | - | - |
| | 女 | 41 | 27 | - | - | 5 | - | - | - | 9 | - | - | - |
| 5 | 学 年 | 101 | 72 | - | - | 7 | - | - | - | 22 | - | - | - |
| | 男 | 53 | 40 | - | - | 3 | - | - | - | 10 | - | - | - |
| | 女 | 48 | 32 | - | - | 4 | - | - | - | 12 | - | - | - |
| 6 | 学 年 | 91 | 61 | - | - | 8 | - | - | - | 22 | - | - | - |
| | 男 | 39 | 27 | - | - | 1 | - | - | - | 11 | - | - | - |
| | 女 | 52 | 34 | - | - | 7 | - | - | - | 11 | - | - | - |

注：石谷小学校休校（平成15年4月1日）、濁川小学校休校（令和4年4月1日）、石倉小学校
 廃校（令和5年8月31日）、駒ヶ岳小学校廃校（令和6年3月31日）、尾白内小学校廃校
 （令和6年3月31日）

資料：学校基本調査（令和6年5月1日現在）

68. 小中学校施設状況

(単位：㎡)

| 区分 | 敷地 | | | | 建物 | | | 児童・生徒 1人あたり面積 | |
|-----|---------|--------|-----------|-------------------|--------|--------|-----------|------------------|-----------|
| | 計 | 建物 | 屋外 運動場 | 実験実 習地外 その他 | 計 | 校舎 | 屋内 運動場 | 校舎 | 屋内 運動場 |
| 小学校 | 113,391 | 54,238 | 35,795 | 23,358 | 19,069 | 13,887 | 4,344 | 29.67 | 9.28 |
| 森 | 28,147 | 16,671 | 11,476 | - | 7,709 | 5,625 | 1,246 | 16.59 | 3.67 |
| 鷺ノ木 | 21,422 | 6,866 | 12,550 | 2,006 | 2,322 | 1,722 | 600 | 46.54 | 16.21 |
| 石谷 | 15,422 | 4,632 | 7,030 | 3,760 | 1,613 | 1,067 | 546 | - | - |
| 濁川 | 27,284 | 7,144 | 4,739 | 15,401 | 1,718 | 1,068 | 650 | - | - |
| さわら | 21,116 | 18,925 | - | 2,191 | 5,707 | 4,405 | 1,302 | 47.88 | 14.15 |
| 中学校 | 118,795 | 40,072 | 69,522 | 9,201 | 13,471 | 11,074 | 2,397 | 37.79 | 8.18 |
| 森 | 85,306 | 26,723 | 52,430 | 6,153 | 8,694 | 7,322 | 1,372 | 32.39 | 6.07 |
| 砂原 | 33,489 | 13,349 | 17,092 | 3,048 | 4,777 | 3,752 | 1,025 | 56.00 | 15.29 |

注：石谷小学校休校（平成15年4月1日）、濁川小学校休校（令和4年4月1日）

資料：学校教育課（令和6年5月1日現在）

69. 幼稚園概況

(1) 施設概況

(単位：m²)

| 区 分 | 敷地面積 | 園舎面積 | 建物様式 | 施 設 内 容 |
|---------|-------|-------|--|---|
| 森 幼 稚 園 | 6,155 | 1,655 | 鉄筋コンクリート造 3階建 パネル暖房 | 保育室3室・遊び場 職員室 物品庫・その他 |
| さわら幼稚園 | 6,396 | 1,117 | 鉄筋コンクリート造 平屋建 床暖房 エアコン 冷暖房 | 保育室4室・午睡室・遊び室 ランチルーム・図書室 職員室・保健室 器具庫・調理室・その他 |

資料：学校教育課（令和6年5月1日現在）

(2) 園児数及び教員数

(単位：人)

| 区 分 | 定 数 | 満3歳児 | | 3歳児 | | 4歳児 | | 5歳児 | | 教員数 |
|---------|-----|------|---|-----|---|-----|---|-----|---|-----|
| | | 男 | 女 | 男 | 女 | 男 | 女 | 男 | 女 | |
| 森 幼 稚 園 | 100 | 0 | 0 | 3 | 2 | 5 | 5 | 5 | 4 | 6 |
| さわら幼稚園 | 80 | 0 | 0 | 3 | 2 | 3 | 6 | 6 | 7 | 8 |

資料：学校基本調査（令和6年5月1日現在）

70. 森高等学校概況

(1) 生徒数及び学級数

(単位：人、学級)

| 学年別 | 全 日 制 | | | |
|------|------------|----|----|-----|
| | 総 数 (総合学科) | | | |
| | 計 | 男 | 女 | 学級数 |
| 総 数 | 75 | 51 | 24 | 3 |
| 1 学年 | 25 | 20 | 5 | 1 |
| 2 学年 | 18 | 9 | 9 | 1 |
| 3 学年 | 32 | 22 | 10 | 1 |

(2) 教員数及び施設状況

(単位：人、m²)

| 教職員数 | | | 敷 地 面 積 | | | 校 舎 面 積 | | |
|------|----|---|---------|--------|-----------|---------|----------|--------------------|
| 総数 | 男 | 女 | 総数 | 運動場 | 校舎 その他 | 総数 | 一般 校舎 | 体育館 柔剣道場 その他 |
| 18 | 11 | 7 | 56,146 | 40,676 | 15,470 | 15,470 | 8,025 | 7,445 |

資料：森高等学校（令和7年3月末現在）

7 1. 中学校卒業生進学就職状況

(1) 森中学校

| 年次 | 卒業 者数 (A) | (A)のうち上級学校進学者 | | | | | (A)のうち | | | | |
|------|-----------------|---------------|----------|-----------|-----|------------|----------|-----|----|-----------|---|
| | | 計 (B) | 上級 学校 | 就職 進学者 | その他 | B/A (%) | 計 (C) | 農林業 | 漁業 | 鉱業 建設業 | |
| 令和5年 | 計 | 86 | 85 | 84 | 1 | - | 98.8 | 1 | - | - | - |
| | 男 | 46 | 45 | 44 | 1 | - | 97.8 | 1 | - | - | - |
| | 女 | 40 | 40 | 40 | - | - | 100.0 | - | - | - | - |
| 令和6年 | 計 | 78 | 78 | 76 | - | 2 | 100.0 | 1 | - | - | - |
| | 男 | 38 | 38 | 38 | - | - | 100.0 | 1 | - | - | - |
| | 女 | 40 | 40 | 38 | - | 2 | 100.0 | - | - | - | - |
| 令和7年 | 計 | 70 | 70 | 66 | 3 | 1 | 100.0 | 3 | 1 | - | - |
| | 男 | 43 | 43 | 40 | 3 | - | 100.0 | 3 | 1 | - | - |
| | 女 | 27 | 27 | 26 | - | 1 | 100.0 | - | - | - | - |

注：各年次の3月の卒業生数、就職進学者は就職者再掲

資料：森中学校、学校基本調査

(2) 砂原中学校

| 年次 | 卒業 者数 (A) | (A)のうち上級学校進学者 | | | | | (A)のうち | | | | |
|------|-----------------|---------------|----------|-----------|-----|------------|----------|-----|----|-----------|---|
| | | 計 (B) | 上級 学校 | 就職 進学者 | その他 | B/A (%) | 計 (C) | 農林業 | 漁業 | 鉱業 建設業 | |
| 令和5年 | 計 | 32 | 31 | 31 | - | - | 96.9 | - | - | - | - |
| | 男 | 19 | 19 | 19 | - | - | 100.0 | - | - | - | - |
| | 女 | 13 | 12 | 12 | - | - | 92.3 | - | - | - | - |
| 令和6年 | 計 | 20 | 18 | 18 | - | - | 90.0 | 1 | - | 1 | - |
| | 男 | 9 | 7 | 7 | - | - | 77.8 | 1 | - | 1 | - |
| | 女 | 11 | 11 | 11 | - | - | 100.0 | - | - | - | - |
| 令和7年 | 計 | 22 | 21 | 21 | - | - | 95.5 | - | - | - | - |
| | 男 | 15 | 15 | 15 | - | - | 100.0 | - | - | - | - |
| | 女 | 7 | 6 | 6 | - | - | 85.7 | - | - | - | - |

注：各年次の3月の卒業生数、就職進学者は就職者再掲

資料：砂原中学校、学校基本調査

7 2. 高等学校卒業生進学就職状況

| 年次 | 卒業 者数 (A) | (A)のうち上級学校進学者 | | | | | (A)のうち | | | | |
|------|-----------------|---------------|----------|-----------|-----|------------|----------|-----|----|-----------|---|
| | | 計 (B) | 上級 学校 | 就職 進学者 | その他 | B/A (%) | 計 (C) | 農林業 | 漁業 | 鉱業 建設業 | |
| 令和5年 | 計 | 29 | 8 | 8 | - | - | 27.6 | 17 | - | 2 | - |
| | 男 | 16 | 4 | 4 | - | - | 25.0 | 8 | - | 2 | - |
| | 女 | 13 | 4 | 4 | - | - | 30.8 | 9 | - | - | - |
| 令和6年 | 計 | 23 | 10 | 10 | - | - | 43.5 | 10 | 2 | - | 1 |
| | 男 | 10 | 5 | 5 | - | - | 50.0 | 4 | - | - | 1 |
| | 女 | 13 | 5 | 5 | - | - | 38.5 | 6 | 2 | - | - |
| 令和7年 | 計 | 32 | 6 | 6 | - | - | 18.8 | 21 | - | 4 | 3 |
| | 男 | 22 | 6 | 6 | - | - | 27.3 | 14 | - | 4 | 3 |
| | 女 | 10 | - | - | - | - | - | 7 | - | - | - |

注：各年次の3月の卒業生数、就職進学者は就職者再掲

資料：森高等学校

(単位：人)

| 製造業 | 就業者 | | | | | C/A (%) | 就職地の内訳 | | 道内のうち町内就職者 | (A) 以外の者 | |
|-----|-----------|-----------|-------|-----|-----|---------|--------|--------|------------|----------|---|
| | 商業 金融業 | 運輸 通信業 | サービス業 | その他 | 道内 | | 道外 | 人数 (D) | | D/A (%) | |
| - | - | - | 1 | - | 1.2 | - | - | - | - | - | - |
| - | - | - | 1 | - | 2.2 | - | - | - | - | - | - |
| - | - | - | - | - | - | - | - | - | - | - | - |
| - | - | - | - | - | - | - | - | - | - | - | - |
| - | - | - | - | - | - | - | - | - | - | - | - |
| - | - | - | - | 2 | 4.3 | - | - | - | - | - | - |
| - | - | - | - | 2 | 7.0 | - | - | - | - | - | - |
| - | - | - | - | - | - | - | - | - | - | - | - |

(単位：人)

| 製造業 | 就業者 | | | | | C/A (%) | 就職地の内訳 | | 道内のうち町内就職者 | (A) 以外の者 | |
|-----|-----------|-----------|-------|-----|------|---------|--------|--------|------------|----------|------|
| | 商業 金融業 | 運輸 通信業 | サービス業 | その他 | 道内 | | 道外 | 人数 (D) | | D/A (%) | |
| - | - | - | - | - | - | - | - | - | - | 1 | 3.1 |
| - | - | - | - | - | - | - | - | - | - | - | - |
| - | - | - | - | - | - | - | - | - | - | 1 | 7.7 |
| - | - | - | - | - | 5.0 | 1 | - | - | - | 1 | 11.1 |
| - | - | - | - | - | 11.1 | 1 | - | - | - | 1 | - |
| - | - | - | - | - | - | - | - | - | - | - | - |
| - | - | - | - | - | - | - | - | - | - | 1 | 4.5 |
| - | - | - | - | - | - | - | - | - | - | - | - |
| - | - | - | - | - | - | - | - | - | - | 1 | 14.3 |

(単位：人)

| 製造業 | 就業者 | | | | | C/A (%) | 就職地の内訳 | | 道内のうち町内就職者 | (A) 以外の者 | |
|-----|-----------|-----------|-------|-----|------|---------|--------|--------|------------|----------|--|
| | 商業 金融業 | 運輸 通信業 | サービス業 | その他 | 道内 | | 道外 | 人数 (D) | | D/A (%) | |
| 4 | 1 | - | 7 | 3 | 58.6 | 17 | - | 14 | 4 | 13.8 | |
| 1 | - | - | 2 | 3 | 50.0 | 8 | - | 6 | 4 | 25.0 | |
| 3 | 1 | - | 5 | - | 69.2 | 9 | - | 8 | - | - | |
| 1 | - | 1 | 3 | 2 | 43.5 | 10 | - | 3 | 3 | 13.0 | |
| 1 | - | 1 | 1 | 2 | 40.0 | 4 | - | - | 1 | 10.0 | |
| - | - | - | 2 | - | 46.2 | 6 | - | 3 | 2 | 15.4 | |
| 2 | 1 | - | 8 | 3 | 65.6 | 19 | 2 | 11 | 5 | 15.6 | |
| 1 | - | - | 3 | 3 | 1.0 | 13 | 1 | 8 | 2 | 9.1 | |
| 1 | 1 | - | 5 | - | 70.0 | 6 | 1 | 3 | 3 | 30.0 | |

7 3 . 公民館利用状況

(単位 : 上段 回人 下段)

(1) 森町公民館

| 月 | 部屋名 | 総数 | 地下研修室 | 調理実習室 | 小会議室 | 中会議室 | 研修室 | 大会議室 | 第一相談室 | 第二相談室 | 視聴覚室 | 講堂 | 学級講座室 |
|------|-----|--------|-------|-------|------|-------|-----|-------|-------|-------|------|-------|-------|
| 総数 | | 1,054 | 73 | 28 | 109 | 249 | 55 | 270 | 4 | 73 | 83 | 104 | 6 |
| | | 15,660 | 253 | 445 | 647 | 2,685 | 347 | 4,802 | 13 | 475 | 461 | 5,480 | 52 |
| 令和6年 | | 83 | 8 | 2 | 7 | 24 | 5 | 23 | 0 | 5 | 5 | 4 | - |
| 4月 | | 1,323 | 26 | 33 | 39 | 249 | 25 | 631 | 0 | 36 | 28 | 256 | - |
| 5月 | | 91 | 8 | 1 | 12 | 22 | 5 | 28 | 0 | 7 | 4 | 4 | - |
| | | 1,090 | 30 | 10 | 57 | 236 | 38 | 563 | 0 | 41 | 18 | 97 | - |
| 6月 | | 82 | 5 | 1 | 9 | 21 | 5 | 25 | 0 | 7 | 5 | 4 | - |
| | | 1,274 | 19 | 30 | 43 | 245 | 30 | 449 | 0 | 49 | 32 | 377 | - |
| 7月 | | 105 | 8 | 1 | 8 | 25 | 6 | 25 | 0 | 9 | 5 | 17 | 1 |
| | | 1,560 | 24 | 15 | 34 | 309 | 35 | 335 | 0 | 52 | 27 | 727 | 2 |
| 8月 | | 86 | 6 | 3 | 12 | 22 | 6 | 17 | 0 | 7 | 4 | 9 | - |
| | | 1,123 | 28 | 85 | 76 | 220 | 29 | 232 | 0 | 56 | 26 | 371 | - |
| 9月 | | 98 | 7 | 1 | 8 | 23 | 4 | 24 | 0 | 7 | 8 | 16 | - |
| | | 1,552 | 25 | 6 | 47 | 248 | 22 | 420 | 0 | 44 | 53 | 687 | - |
| 10月 | | 77 | 5 | 1 | 7 | 17 | 3 | 15 | 0 | 6 | 7 | 16 | - |
| | | 1,200 | 16 | 14 | 55 | 164 | 17 | 174 | 0 | 37 | 36 | 687 | - |
| 11月 | | 89 | 9 | 2 | 9 | 17 | 5 | 23 | 0 | 5 | 8 | 11 | - |
| | | 1,654 | 30 | 38 | 91 | 156 | 41 | 379 | 0 | 35 | 50 | 834 | - |
| 12月 | | 82 | 6 | 2 | 7 | 22 | 7 | 23 | - | 3 | 7 | 5 | - |
| | | 947 | 19 | 13 | 36 | 239 | 54 | 401 | - | 21 | 37 | 127 | - |
| 令和7年 | | 75 | 0 | 3 | 6 | 21 | 4 | 17 | 1 | 4 | 7 | 7 | 5 |
| 1月 | | 1,465 | 0 | 50 | 31 | 209 | 28 | 235 | 4 | 26 | 34 | 798 | 50 |
| 2月 | | 103 | 5 | 6 | 15 | 18 | 2 | 29 | 2 | 6 | 13 | 7 | - |
| | | 1,418 | 13 | 42 | 94 | 227 | 11 | 601 | 7 | 36 | 70 | 317 | - |
| 3月 | | 83 | 6 | 5 | 9 | 17 | 3 | 21 | 1 | 7 | 10 | 4 | - |
| | | 1,054 | 23 | 109 | 44 | 183 | 17 | 382 | 2 | 42 | 50 | 202 | - |

資料 : 森町公民館 (令和7年3月末現在)

(2) 森町砂原公民館

(単位： 上段 回
下段 人)

| 部屋名 月 | 総 数 | 第 一 会 議 室 | 第 一 研 修 室 | 第 二 研 修 室 | 調 理 実 習 室 | 児 童 室 | 視 聴 覚 室 | 第 二 会 議 室 | 大 ホ ー ル | 第 三 研 修 室 | 第 四 研 修 室 | 第 五 研 修 室 |
|----------|--------|-----------------------|-----------------------|-----------------------|-----------------------|-------------|------------------|-----------------------|------------------|-----------------------|-----------------------|-----------------------|
| 総 数 | 193 | 71 | - | 23 | 33 | - | - | 1 | 65 | - | - | - |
| | 3,652 | 835 | - | 380 | 502 | - | - | 1 | 1,934 | - | - | - |
| 令和6年 | 13 | 2 | - | 3 | 2 | - | - | - | 6 | - | - | - |
| 4月 | 215 | 32 | - | 48 | 32 | - | - | - | 103 | - | - | - |
| 5月 | 15 | 5 | - | 1 | 3 | - | - | 1 | 5 | - | - | - |
| | 140 | 46 | - | 9 | 24 | - | - | 1 | 60 | - | - | - |
| 6月 | 14 | 4 | - | 1 | 2 | - | - | - | 7 | - | - | - |
| | 307 | 32 | - | 12 | 17 | - | - | - | 246 | - | - | - |
| 7月 | 15 | 5 | - | - | 1 | - | - | - | 9 | - | - | - |
| | 250 | 48 | - | - | 14 | - | - | - | 188 | - | - | - |
| 8月 | 17 | 8 | - | 3 | 2 | - | - | - | 4 | - | - | - |
| | 508 | 73 | - | 58 | 26 | - | - | - | 351 | - | - | - |
| 9月 | 14 | 5 | - | - | - | - | - | - | 9 | - | - | - |
| | 284 | 30 | - | - | - | - | - | - | 254 | - | - | - |
| 10月 | 15 | 7 | - | 1 | - | - | - | - | 7 | - | - | - |
| | 175 | 48 | - | 9 | - | - | - | - | 118 | - | - | - |
| 11月 | 12 | 6 | - | - | 2 | - | - | - | 4 | - | - | - |
| | 112 | 53 | - | - | 25 | - | - | - | 34 | - | - | - |
| 12月 | 12 | 5 | - | 1 | 3 | - | - | - | 3 | - | - | - |
| | 150 | 54 | - | 18 | 45 | - | - | - | 33 | - | - | - |
| 令和7年 | 25 | 10 | - | 4 | 7 | - | - | - | 4 | - | - | - |
| 1月 | 673 | 169 | - | 71 | 109 | - | - | - | 324 | - | - | - |
| 2月 | 16 | 6 | - | 4 | 5 | - | - | - | 1 | - | - | - |
| | 301 | 118 | - | 66 | 113 | - | - | - | 4 | - | - | - |
| 3月 | 25 | 8 | - | 5 | 6 | - | - | - | 6 | - | - | - |
| | 537 | 132 | - | 89 | 97 | - | - | - | 219 | - | - | - |

資料：生涯学習課（令和7年3月末現在）

7 4. 図書館利用状況

(1) 蔵書数

① 森町図書館

(単位：冊)

| 区分 | 総数 | 総記 | 哲学 | 歴史 | 社会科学 | 自然科学 | 工学 | 産業 | 芸術 | 語学 | 文学 | 児童書 | 紙芝居 |
|-------|--------|-----|-----|-------|-------|-------|-------|-------|-------|-----|--------|--------|-----|
| 令和6年度 | 48,725 | 856 | 865 | 3,131 | 3,383 | 2,512 | 3,246 | 1,130 | 2,548 | 789 | 14,632 | 15,268 | 365 |
| 購入 | 1,544 | 21 | 17 | 47 | 139 | 99 | 93 | 31 | 71 | 16 | 405 | 605 | - |
| 寄贈 | 20 | - | - | - | - | - | - | - | - | - | - | 20 | - |
| 除籍 | - | - | - | - | - | - | - | - | - | - | - | - | - |
| 5年度末 | 47,161 | 835 | 848 | 3,084 | 3,244 | 2,413 | 3,153 | 1,099 | 2,477 | 773 | 14,227 | 14,643 | 365 |

資料：森町図書館（令和7年3月末現在）

② 森町砂原公民館図書室

(単位：冊)

| 区分 | 総数 | 総記 | 哲学 | 歴史 | 社会科学 | 自然科学 | 工学 | 産業 | 芸術 | 語学 | 文学 | 児童書 | 紙芝居 |
|-------|--------|-----|----|-----|------|------|-----|-----|-------|----|--------|--------|-----|
| 令和6年度 | 24,932 | 517 | 97 | 661 | 386 | 303 | 357 | 173 | 1,108 | 92 | 10,519 | 10,373 | 346 |
| 購入 | - | - | - | - | - | - | - | - | - | - | - | - | - |
| 寄贈 | - | - | - | - | - | - | - | - | - | - | - | - | - |
| 除籍 | - | - | - | - | - | - | - | - | - | - | - | - | - |
| 5年度末 | 24,932 | 517 | 97 | 661 | 386 | 303 | 357 | 173 | 1,108 | 92 | 10,519 | 10,373 | 346 |

資料：生涯学習課（令和7年3月末現在）

(2) 開館日数

(単位：日)

| 区分 | 総数 | 令和6年 4月 | 5月 | 6月 | 7月 | 8月 | 9月 | 10月 | 11月 | 12月 | 令和7年 1月 | 2月 | 3月 |
|------------|-----|------------|----|----|----|----|----|-----|-----|-----|------------|----|----|
| 森町図書館 | 283 | 24 | 23 | 25 | 25 | 25 | 23 | 26 | 23 | 22 | 22 | 21 | 24 |
| 森町砂原公民館図書室 | 243 | 21 | 21 | 20 | 22 | 21 | 19 | 22 | 20 | 20 | 19 | 18 | 20 |

資料：森町図書館、生涯学習課（令和7年3月末現在）

(3)個人貸出

個人町内外・団体別

| 区 分 | 森町図書館 | | | | | 森町砂原公民館図書室 | | | | |
|------|--------|-------|-------|-------|----|------------|-------|---|---|----|
| | 冊(点)数 | 人/団体数 | 男 | 女 | 団体 | 冊(点)数 | 人/団体数 | 男 | 女 | 団体 |
| 個人町内 | 18,435 | 4,085 | 1,299 | 2,786 | - | 10 | 2 | 1 | 1 | - |
| 個人町外 | 2,464 | 440 | 188 | 252 | - | - | - | - | - | - |
| 団 体 | 555 | 86 | - | - | 86 | - | - | - | - | - |
| 合 計 | 21,454 | 4,611 | 1,487 | 3,038 | 86 | 10 | 2 | 1 | 1 | - |

資料：森町図書館、森町砂原公民館図書室（令和7年3月末現在）

分類別

| 区 分 | 森町図書館 | | | | 森町砂原公民館図書室 | | | |
|------|--------|-------|-------|------|------------|-----|-------|------|
| | 図書 | 児童書 | 逐次刊行物 | 相互貸借 | 図書 | 児童書 | 逐次刊行物 | 相互貸借 |
| 総 記 | 103 | 52 | - | - | 0 | 0 | - | - |
| 哲 学 | 131 | 81 | - | - | 0 | 0 | - | - |
| 歴 史 | 730 | 101 | - | - | 0 | 0 | - | - |
| 社会科学 | 467 | 82 | - | - | 0 | 0 | - | - |
| 自然科学 | 554 | 436 | - | - | 0 | 0 | - | - |
| 技 術 | 917 | 143 | - | - | 0 | 0 | - | - |
| 産 業 | 160 | 122 | - | - | 0 | 0 | - | - |
| 芸 術 | 360 | 191 | - | - | 4 | 1 | - | - |
| 言 語 | 66 | 91 | - | - | 1 | 0 | - | - |
| 文 学 | 999 | 840 | - | - | 1 | 3 | - | - |
| その他 | 9,274 | 3,425 | 1,982 | 147 | 0 | 0 | - | - |
| 合 計 | 13,761 | 5,564 | 1,982 | 147 | 6 | 4 | 0 | 0 |

資料：森町図書館、森町砂原公民館図書室（令和7年3月末現在）

学年・年代別

| 区分・学年別 | | 森町図書館 | | 森町砂原公民館図書室 | | |
|---------|-------|-------|--------|------------|-------|---|
| | | 利用者 | 冊(点)数 | 利用者 | 冊(点)数 | |
| 個 人 | 乳 幼 児 | 123 | 961 | 0 | 0 | |
| | 小学生 | 1 年 | 13 | 90 | - | - |
| | | 2 年 | 66 | 266 | - | - |
| | | 3 年 | 124 | 576 | - | - |
| | | 4 年 | 50 | 283 | - | - |
| | | 5 年 | 45 | 302 | - | - |
| | | 6 年 | 18 | 157 | - | - |
| | | 計 | 316 | 1,674 | 1 | 2 |
| | 中学生 | 1 年 | 28 | 91 | - | - |
| | | 2 年 | 10 | 40 | - | - |
| | | 3 年 | 1 | 4 | - | - |
| | | 計 | 39 | 135 | 0 | 0 |
| | 高校生 | 1 年 | 8 | 40 | - | - |
| | | 2 年 | 6 | 25 | - | - |
| | | 3 年 | 1 | 3 | - | - |
| | | 計 | 15 | 68 | 0 | 0 |
| | 一 般 | 20代以下 | 83 | 331 | - | - |
| | | 30代 | 94 | 386 | - | - |
| | | 40代 | 462 | 2,457 | - | - |
| | | 50代 | 350 | 1,435 | - | - |
| 60代 | | 769 | 3,564 | - | - | |
| 70代以上 | | 2,274 | 9,888 | - | - | |
| | 計 | 4,032 | 18,061 | 1 | 8 | |
| | 合 計 | 4,525 | 20,899 | 2 | 10 | |
| 団 体 | 合 計 | 86 | 555 | 0 | 0 | |
| 個人・団体合計 | | 4,611 | 21,454 | 2 | 10 | |

資料：森町図書館、森町砂原公民館図書室（令和7年3月末現在）

(4) 団体貸出状況

(単位：ヶ所、冊)

| 区 分 | 貸出団体数または配本所数 | 貸 出 数 |
|---------|--------------|-------|
| 団体貸出 | 14 | 555 |
| 移動図書配本所 | 8 | 823 |

資料：森町図書館（令和7年3月末現在）

(5) 図書館貸出登録者数

(単位：人)

| 区 分 | 森町図書館 | | | 森町砂原公民館図書室 | | |
|-------|-------|-----|-----|------------|---|---|
| | 総数 | 男 | 女 | 総数 | 男 | 女 |
| 個 人 | 528 | 153 | 375 | 2 | 1 | 1 |
| 乳 幼 児 | 17 | 4 | 13 | - | - | - |
| 小 学 生 | 105 | 41 | 64 | 1 | 1 | - |
| 1年 | 18 | 8 | 10 | - | - | - |
| 2年 | 49 | 14 | 35 | - | - | - |
| 3年 | 17 | 12 | 5 | - | - | - |
| 4年 | 10 | 5 | 5 | - | - | - |
| 5年 | 5 | - | 5 | - | - | - |
| 6年 | 6 | 2 | 4 | - | - | - |
| 中 学 生 | 8 | - | 8 | - | - | - |
| 1年 | 4 | - | 4 | - | - | - |
| 2年 | 1 | - | 1 | - | - | - |
| 3年 | 3 | - | 3 | - | - | - |
| 高 校 生 | 5 | 1 | 4 | - | - | - |
| 1年 | 2 | - | 2 | - | - | - |
| 2年 | 1 | - | 1 | - | - | - |
| 3年 | 2 | 1 | 1 | - | - | - |
| 一 般 | 393 | 107 | 286 | 1 | - | 1 |
| 20代以下 | 23 | 8 | 15 | - | - | - |
| 30代 | 24 | 2 | 22 | - | - | - |
| 40代 | 52 | 12 | 40 | - | - | - |
| 50代 | 45 | 11 | 34 | - | - | - |
| 60代 | 78 | 19 | 59 | - | - | - |
| 70代以上 | 171 | 55 | 116 | - | - | - |
| 団 体 | 14 | - | - | - | - | - |

資料：森町図書館、生涯学習課（令和7年3月末現在）

75. 町民体育館利用状況

(単位：人、日、%)

| 区分 | | 総 数 | 4 月 | 5 月 | 6 月 | 7 月 | 8 月 | 9 月 | 10 月 | 11 月 | 12 月 | 1 月 | 2 月 | 3 月 |
|--------------|---|--------|--------|--------|--------|--------|--------|--------|---------|---------|---------|--------|--------|--------|
| 総 数 | 計 | 38,746 | 3,339 | 2,455 | 3,737 | 5,503 | 1,662 | 2,565 | 3,711 | 3,396 | 2,683 | 3,379 | 2,856 | 3,460 |
| | 男 | 22,647 | 1,900 | 1,390 | 2,055 | 3,042 | 1,039 | 1,455 | 2,157 | 2,076 | 1,746 | 2,023 | 1,673 | 2,091 |
| | 女 | 16,099 | 1,439 | 1,065 | 1,682 | 2,461 | 623 | 1,110 | 1,554 | 1,320 | 937 | 1,356 | 1,183 | 1,369 |
| 幼 児 | 男 | 188 | 20 | 21 | 10 | 37 | 11 | 26 | 18 | 9 | 6 | 18 | 11 | 1 |
| | 女 | 221 | 16 | 35 | 15 | 30 | 17 | 31 | 17 | 8 | 11 | 22 | 14 | 5 |
| 小 学 生 | 男 | 5,712 | 534 | 262 | 312 | 956 | 156 | 282 | 520 | 596 | 465 | 455 | 497 | 677 |
| | 女 | 6,048 | 438 | 435 | 445 | 1,071 | 246 | 471 | 498 | 392 | 334 | 544 | 509 | 665 |
| 中 学 生 | 男 | 3,564 | 256 | 245 | 723 | 317 | 142 | 133 | 408 | 338 | 234 | 208 | 217 | 343 |
| | 女 | 2,642 | 254 | 147 | 618 | 186 | 107 | 119 | 320 | 237 | 158 | 127 | 158 | 211 |
| 高 校 生 | 男 | 529 | 23 | 39 | 33 | 52 | 44 | 50 | 50 | 26 | 62 | 84 | 24 | 42 |
| | 女 | 156 | 2 | 12 | 29 | 2 | 20 | 21 | 13 | 2 | 3 | 37 | 10 | 5 |
| 青 年 | 男 | 646 | 36 | 43 | 77 | 54 | 69 | 92 | 41 | 36 | 46 | 68 | 28 | 56 |
| | 女 | 176 | 7 | 9 | 13 | 7 | 19 | 40 | 9 | 15 | 3 | 28 | 8 | 18 |
| 一 般 | 男 | 12,008 | 1,031 | 780 | 900 | 1,626 | 617 | 872 | 1,120 | 1,071 | 933 | 1,190 | 896 | 972 |
| | 女 | 6,856 | 722 | 427 | 562 | 1,165 | 214 | 428 | 697 | 666 | 428 | 598 | 484 | 465 |
| 開館 日数 | | 324 | 26 | 28 | 26 | 27 | 28 | 27 | 31 | 28 | 23 | 24 | 25 | 31 |
| 一日平均 利用者数 | | 119.6 | 128.4 | 87.7 | 143.7 | 203.8 | 59.4 | 95.0 | 119.7 | 121.3 | 116.7 | 140.8 | 114.2 | 111.6 |

資料：体育課（令和6年度）

76. サンビレッジ・森利用状況

(単位：人、日、%)

| 区分 | | 総 数 | 4 月 | 5 月 | 6 月 | 7 月 | 8 月 | 9 月 | 10 月 | 11 月 | 12 月 | 1 月 | 2 月 | 3 月 |
|--------------|---|--------|--------|--------|--------|--------|--------|--------|---------|---------|---------|--------|--------|--------|
| 総 数 | 計 | 23,978 | 1,872 | 2,279 | 2,493 | 3,147 | 1,680 | 2,778 | 2,119 | 1,731 | 1,214 | 1,854 | 1,231 | 1,580 |
| | 男 | 11,577 | 753 | 1,111 | 1,344 | 1,506 | 892 | 1,325 | 930 | 907 | 628 | 879 | 583 | 719 |
| | 女 | 12,401 | 1,119 | 1,168 | 1,149 | 1,641 | 788 | 1,453 | 1,189 | 824 | 586 | 975 | 648 | 861 |
| 幼 児 | 男 | 33 | 1 | - | 10 | 2 | - | 9 | 3 | - | - | 3 | 1 | 4 |
| | 女 | 126 | 6 | 9 | 14 | 10 | 7 | 13 | 11 | 7 | 8 | 12 | 11 | 18 |
| 小 学 生 | 男 | 4,900 | 320 | 506 | 534 | 850 | 328 | 650 | 393 | 301 | 169 | 331 | 237 | 281 |
| | 女 | 3,235 | 347 | 309 | 351 | 635 | 161 | 328 | 302 | 149 | 93 | 252 | 134 | 174 |
| 中 学 生 | 男 | 2,449 | 172 | 203 | 421 | 183 | 150 | 134 | 220 | 255 | 242 | 149 | 134 | 186 |
| | 女 | 1,484 | 147 | 137 | 118 | 148 | 107 | 134 | 154 | 109 | 95 | 112 | 85 | 138 |
| 高 校 生 | 男 | 234 | 14 | 23 | 6 | 22 | 40 | 16 | 25 | 31 | 18 | 8 | 19 | 12 |
| | 女 | 113 | 8 | 6 | 3 | 11 | 20 | 5 | 5 | 5 | 7 | 2 | 23 | 18 |
| 一 般 | 男 | 3,961 | 246 | 379 | 373 | 449 | 374 | 516 | 289 | 320 | 199 | 388 | 192 | 236 |
| | 女 | 7,443 | 611 | 707 | 663 | 837 | 493 | 973 | 717 | 554 | 383 | 597 | 395 | 513 |
| 開館 日数 | | 318 | 26 | 28 | 26 | 29 | 28 | 27 | 28 | 27 | 23 | 25 | 25 | 26 |
| 一日平均 利用者数 | | 75.4 | 72.0 | 81.4 | 95.9 | 108.5 | 60.0 | 102.9 | 75.7 | 64.1 | 52.8 | 74.2 | 49.2 | 60.8 |

資料：体育課（令和6年度）

77. 青少年会館利用状況

(1) 青少年会館

(単位：人、日、%)

| 区分 | | 総数 | 4月 | 5月 | 6月 | 7月 | 8月 | 9月 | 10月 | 11月 | 12月 | 1月 | 2月 | 3月 |
|----------|---|-------|------|-----|-----|-----|-----|-----|------|------|------|------|------|------|
| 総数 | 計 | 1,657 | 61 | 5 | 8 | 24 | 45 | 24 | 106 | 287 | 190 | 290 | 232 | 385 |
| | 男 | 1,558 | 54 | 3 | 6 | 21 | 35 | 19 | 103 | 277 | 181 | 260 | 219 | 380 |
| | 女 | 99 | 7 | 2 | 2 | 3 | 10 | 5 | 3 | 10 | 9 | 30 | 13 | 5 |
| 小学生 | 男 | 1,123 | 41 | - | 1 | 8 | 12 | 6 | 77 | 220 | 133 | 179 | 159 | 287 |
| | 女 | 13 | 3 | 1 | 1 | - | - | - | - | - | 2 | 5 | 1 | - |
| 中学生 | 男 | 26 | - | - | - | - | 6 | 4 | - | - | 1 | 6 | 4 | 5 |
| | 女 | 13 | - | - | - | - | - | - | - | 4 | 4 | - | 5 | - |
| 高校生 | 男 | - | - | - | - | - | - | - | - | - | - | - | - | - |
| | 女 | - | - | - | - | - | - | - | - | - | - | - | - | - |
| 一般 | 男 | 409 | 13 | 3 | 5 | 13 | 17 | 9 | 26 | 57 | 47 | 75 | 56 | 88 |
| | 女 | 73 | 4 | 1 | 1 | 3 | 10 | 5 | 3 | 6 | 3 | 25 | 7 | 5 |
| 使用日数 | | 129 | 6 | 1 | 2 | 7 | 9 | 4 | 9 | 20 | 17 | 17 | 16 | 21 |
| 一日平均利用者数 | | 12.8 | 10.2 | 5.0 | 4.0 | 3.4 | 5.0 | 6.0 | 11.8 | 14.4 | 11.2 | 17.1 | 14.5 | 18.3 |

(2) 柔道場

(単位：人、日、%)

| 区分 | | 総数 | 4月 | 5月 | 6月 | 7月 | 8月 | 9月 | 10月 | 11月 | 12月 | 1月 | 2月 | 3月 |
|----------|---|-----|-----|-----|-----|-----|-----|-----|-----|------|-----|-----|-----|-----|
| 総数 | 計 | 590 | 38 | 44 | 46 | 44 | 11 | 54 | 69 | 85 | 82 | 35 | 38 | 44 |
| | 男 | 486 | 32 | 37 | 41 | 39 | 10 | 44 | 54 | 58 | 68 | 28 | 36 | 39 |
| | 女 | 104 | 6 | 7 | 5 | 5 | 1 | 10 | 15 | 27 | 14 | 7 | 2 | 5 |
| 小学生 | 男 | 191 | 11 | 17 | 21 | 15 | 4 | 20 | 28 | 27 | 9 | 8 | 15 | 16 |
| | 女 | 70 | 3 | 3 | 4 | 4 | - | 7 | 13 | 16 | 6 | 7 | 2 | 5 |
| 中学生 | 男 | 4 | - | 1 | - | 2 | - | - | 1 | - | - | - | - | - |
| | 女 | - | - | - | - | - | - | - | - | - | - | - | - | - |
| 高校生 | 男 | 131 | 11 | 10 | 11 | 8 | 3 | 11 | 15 | 12 | 12 | 12 | 12 | 14 |
| | 女 | - | - | - | - | - | - | - | - | - | - | - | - | - |
| 一般 | 男 | 160 | 10 | 9 | 9 | 14 | 3 | 13 | 10 | 19 | 47 | 8 | 9 | 9 |
| | 女 | 34 | 3 | 4 | 1 | 1 | 1 | 3 | 2 | 11 | 8 | - | - | - |
| 使用日数 | | 94 | 8 | 7 | 9 | 9 | 2 | 7 | 9 | 8 | 12 | 7 | 8 | 8 |
| 一日平均利用者数 | | 6.3 | 4.8 | 6.3 | 5.1 | 4.9 | 5.5 | 7.7 | 7.7 | 10.6 | 6.8 | 5.0 | 4.8 | 5.5 |

資料：体育課（令和6年度）

78. ふるさと交流館利用状況

(単位：人、日、%)

| 区分 | | 総 数 | 4 月 | 5 月 | 6 月 | 7 月 | 8 月 | 9 月 | 10 月 | 11 月 | 12 月 | 1 月 | 2 月 | 3 月 |
|--------------------------------------|---|--------|--------|--------|--------|--------|--------|--------|---------|---------|---------|--------|--------|--------|
| 総 数 | 計 | 4,344 | 174 | 57 | 46 | 15 | 87 | 66 | 431 | 304 | 673 | 625 | 958 | 908 |
| | 男 | 3,558 | 149 | 57 | 44 | 15 | 83 | 56 | 358 | 241 | 488 | 529 | 790 | 748 |
| | 女 | 786 | 25 | - | 2 | - | 4 | 10 | 73 | 63 | 185 | 96 | 168 | 160 |
| 幼 児 | 男 | - | - | - | - | - | - | - | - | - | - | - | - | - |
| | 女 | - | - | - | - | - | - | - | - | - | - | - | - | - |
| 小 学 生 | 男 | 1,448 | 69 | - | 10 | - | 44 | 13 | 258 | 110 | 196 | 166 | 299 | 283 |
| | 女 | 219 | 16 | - | - | - | 4 | 5 | 40 | 19 | 34 | 24 | 37 | 40 |
| 中 学 生 | 男 | 644 | 10 | - | - | - | 15 | 18 | 28 | 55 | 131 | 121 | 149 | 117 |
| | 女 | 50 | 3 | - | 2 | - | - | - | 7 | 3 | 11 | 4 | 10 | 10 |
| 高 校 生 | 男 | 187 | - | - | - | - | - | - | - | - | - | 33 | 44 | 110 |
| | 女 | 3 | - | - | - | - | - | 1 | - | - | - | - | - | 2 |
| 一 般 | 男 | 1,279 | 70 | 57 | 34 | 15 | 24 | 25 | 72 | 76 | 161 | 209 | 298 | 238 |
| | 女 | 514 | 6 | - | - | - | - | 4 | 26 | 41 | 140 | 68 | 121 | 108 |
| 開 館 日 数 | | 151 | 10 | 7 | 5 | 3 | 6 | 4 | 23 | 13 | 16 | 20 | 22 | 22 |
| 一 日 平 均 利 用 者 数 | | 28.8 | 17.4 | 8.1 | 9.2 | 5.0 | 14.5 | 16.5 | 18.7 | 23.4 | 42.1 | 31.3 | 43.5 | 41.3 |

資料：生涯学習課（令和6年度）

79. ファミリーヘルスプラザ（町民プール）利用状況

(単位：人、日、%)

| 区分 | | 総 数 | 4 月 | 5 月 | 6 月 | 7 月 | 8 月 | 9 月 | 10 月 | 11 月 | 12 月 | 1 月 | 2 月 | 3 月 |
|--------------|---|--------|--------|--------|--------|--------|--------|--------|---------|---------|---------|--------|--------|--------|
| 総 数 | 計 | 1,056 | - | - | - | 638 | 418 | - | - | - | - | - | - | - |
| | 男 | 544 | - | - | - | 343 | 201 | - | - | - | - | - | - | - |
| | 女 | 512 | - | - | - | 295 | 217 | - | - | - | - | - | - | - |
| 幼 児 | 男 | 21 | - | - | - | 20 | 1 | - | - | - | - | - | - | - |
| | 女 | 46 | - | - | - | 32 | 14 | - | - | - | - | - | - | - |
| 小 学 生 | 男 | 425 | - | - | - | 246 | 179 | - | - | - | - | - | - | - |
| | 女 | 342 | - | - | - | 214 | 128 | - | - | - | - | - | - | - |
| 中 学 生 | 男 | 73 | - | - | - | 63 | 10 | - | - | - | - | - | - | - |
| | 女 | 15 | - | - | - | 14 | 1 | - | - | - | - | - | - | - |
| 高 校 生 | 男 | - | - | - | - | - | - | - | - | - | - | - | - | - |
| | 女 | - | - | - | - | - | - | - | - | - | - | - | - | - |
| 一 般 | 男 | 25 | - | - | - | 14 | 11 | - | - | - | - | - | - | - |
| | 女 | 109 | - | - | - | 35 | 74 | - | - | - | - | - | - | - |
| 開館 日数 | | 53 | - | - | - | 26 | 27 | - | - | - | - | - | - | - |
| 一日平均 利用者数 | | 19.9 | - | - | - | 24.5 | 15.5 | - | - | - | - | - | - | - |

資料：生涯学習課（令和6年度）

第 7 編 治 安 ・ 事 故 ・ 消 防

80. 刑法犯罪発生等の状況

(1) 刑法犯罪発生件数

(単位：件)

| 項 目 | | 発 生 件 数 | | |
|-------------|-----------|---------|------|------|
| | | 令和4年 | 令和5年 | 令和6年 |
| 総 | 数 | 26 | 44 | 29 |
| 凶 | 悪 犯 | - | - | - |
| 粗 | 暴 犯 | 7 | 5 | 1 |
| 窃 盗 犯 | 侵 入 盗 | 3 | 28 | 4 |
| | 非 侵 入 盗 | 7 | 3 | 14 |
| | (乗 物 盗) | - | 2 | - |
| 知 | 能 犯 | 4 | 1 | 2 |
| そ | の 他 | 5 | 5 | 8 |

(2) 刑法犯罪月別発生件数

| 項 目 | 総数 | 1月 | 2月 | 3月 | 4月 | 5月 | 6月 | 7月 | 8月 | 9月 | 10月 | 11月 | 12月 |
|---------|----|----|----|----|----|----|----|----|----|----|-----|-----|-----|
| 発 生 件 数 | 29 | 2 | 3 | 2 | 0 | 2 | 1 | 1 | 4 | 3 | 3 | 2 | 6 |

資料：森警察署（各年末現在）

81. 交通事故発生状況

(1) 交通事故発生件数・人員

(単位：件、人)

| 年 月 | 発生件数 | 死 亡 | 負 傷 | 年 月 | 発生件数 | 死 亡 | 負 傷 |
|-------------|-----------|----------|-----------|-----|------|-----|-----|
| 令和4年 | 13 | - | 14 | 5月 | 1 | - | 2 |
| 令和5年 | 19 | - | 30 | 6月 | 2 | - | 7 |
| | | | | 7月 | 1 | - | 3 |
| 令和6年 | 12 | - | 24 | 8月 | - | - | - |
| 1月 | - | - | - | 9月 | - | - | - |
| 2月 | 1 | - | 3 | 10月 | - | - | - |
| 3月 | 3 | - | 4 | 11月 | 3 | - | 3 |
| 4月 | - | - | - | 12月 | 1 | - | 2 |

資料：森警察署（各年末現在）

(2) 道路別発生件数

(単位：件)

| 区 分 | 令和4年 | 令和5年 | 令和6年 |
|------------|-----------|-----------|-----------|
| 総 数 | 13 | 19 | 12 |
| 国 道 | 7 | 8 | 8 |
| 道 道 | 3 | 3 | 2 |
| 町 道 | - | 6 | 2 |
| そ の 他 | 3 | 2 | - |

(3) 場所別発生件数

(単位：件)

| 区 分 | 令和4年 | 令和5年 | 令和6年 |
|------------|-----------|-----------|-----------|
| 総 数 | 13 | 19 | 12 |
| 交 差 点 | 5 | 5 | 4 |
| 単 路 | 8 | 12 | 6 |
| 曲 り 角 | - | - | 2 |
| ト ン ネ ル | - | - | - |
| そ の 他 | - | 2 | - |

(4) 原因別発生件数

(単位：件)

| 区 分 | 令和4年 | 令和5年 | 令和6年 |
|------------|-----------|-----------|-----------|
| 総 数 | 13 | 19 | 12 |
| 人 対 車 | 1 | 1 | - |
| 車 対 車 | 12 | 15 | 11 |
| 車 単 独 | - | 2 | 1 |
| 自 転 車 対 車 | - | 1 | - |

資料：森警察署（各年末現在）

8 2. 人身事故の発生人員

(単位：人)

| 区 分 | 令和4年 | 令和5年 | 令和6年 |
|--------------|-----------|-----------|-----------|
| 死 亡 者 | - | - | - |
| 中 学 生 以 上 | - | - | - |
| 小 学 生 以 下 | - | - | - |
| 負 傷 者 | 14 | 30 | 24 |
| 中 学 生 以 上 | 14 | 29 | 20 |
| 小 学 生 以 下 | - | 1 | 4 |

資料：森警察署（各年末現在）

8 3. 消防団員の配置

(単位：人)

| 項目 | 総数 | 団長 | 副団長 | 分団長 | 副分団長 | 部長 | 班長 | 団員 |
|------|-----|----|-----|-----|------|----|----|-----|
| 定員 | 280 | 1 | 3 | 14 | 14 | 18 | 48 | 182 |
| 実員数 | 219 | 1 | 3 | 14 | 14 | 18 | 44 | 125 |
| 団本部 | 25 | 1 | 3 | - | - | 1 | 4 | 16 |
| 本分団 | 20 | - | - | 1 | 1 | 3 | 4 | 11 |
| 1分団 | 20 | - | - | 1 | 1 | 1 | 4 | 13 |
| 2分団 | 13 | - | - | 1 | 1 | 1 | 4 | 6 |
| 3分団 | 18 | - | - | 1 | 1 | 2 | 4 | 10 |
| 4分団 | 12 | - | - | 1 | 1 | 1 | 3 | 6 |
| 5分団 | 9 | - | - | 1 | 1 | 1 | 2 | 4 |
| 6分団 | 8 | - | - | 1 | 1 | 1 | 1 | 4 |
| 7分団 | 8 | - | - | 1 | 1 | 1 | 3 | 2 |
| 8分団 | 14 | - | - | 1 | 1 | 1 | 2 | 9 |
| 9分団 | 15 | - | - | 1 | 1 | 1 | 3 | 9 |
| 10分団 | 11 | - | - | 1 | 1 | 1 | 2 | 6 |
| 11分団 | 20 | - | - | 1 | 1 | 1 | 3 | 14 |
| 12分団 | 14 | - | - | 1 | 1 | 1 | 3 | 8 |
| 13分団 | 12 | - | - | 1 | 1 | 1 | 2 | 7 |

資料：消防署（令和7年4月1日現在）

8 4. 救急車出動状況

(単位：回、人)

| 月別 | 総数 | 出動回数 | | | | | | | | | | | 搬送人員 | 不搬送 | |
|------|-----|------|------|------|------|------|------|------|----|------|-----|-----|------|-----|---|
| | | 火災事故 | 自然災害 | 水難事故 | 交通事故 | 労働災害 | 運動競技 | 一般負傷 | 加害 | 自損行為 | 急病 | その他 | | | |
| 令和5年 | 977 | - | - | 2 | 45 | 15 | 1 | 111 | 2 | 5 | 636 | 160 | 939 | 51 | |
| 令和6年 | 923 | 7 | - | - | 36 | 19 | 6 | 137 | 1 | 14 | 559 | 144 | 894 | 43 | |
| 1月 | 92 | 1 | | | | | | 2 | 19 | | 4 | 52 | 14 | 90 | 2 |
| 2月 | 69 | 2 | | | | 1 | | | 14 | | | 42 | 10 | 65 | 4 |
| 3月 | 81 | | | | 2 | 1 | | | 15 | | | 52 | 11 | 80 | 2 |
| 4月 | 63 | | | | 3 | 1 | 1 | | 6 | | 1 | 40 | 11 | 59 | 4 |
| 5月 | 55 | | | | 3 | 1 | | | 7 | | 3 | 35 | 6 | 55 | 1 |
| 6月 | 73 | 3 | | | 6 | 1 | | | 7 | 1 | 1 | 42 | 12 | 74 | 6 |
| 7月 | 92 | | | | 1 | 2 | 1 | | 15 | | 3 | 56 | 14 | 87 | 5 |
| 8月 | 90 | | | | 4 | 1 | 1 | | 10 | | 1 | 55 | 18 | 87 | 5 |
| 9月 | 63 | | | | 1 | 5 | | | 12 | | | 36 | 9 | 61 | 2 |
| 10月 | 72 | | | | 7 | 2 | | | 12 | | 1 | 40 | 10 | 71 | 4 |
| 11月 | 82 | 1 | | | 1 | 2 | 1 | | 13 | | | 53 | 11 | 78 | 4 |
| 12月 | 91 | | | | 8 | 2 | | | 7 | | | 56 | 18 | 87 | 4 |

資料：消防署（各年末現在）

8 5. 火災発生状況

| 項目 月別 | 総 数 | 原因別 | | | 火 元 別 | | | | | 罹災世帯数 | | |
|-------------|-----------|----------|------------------|-------------|-----------|--------|----------|--------|-------------|----------|----------|----------|
| | | 失 火 | 放 火 (疑い含む) | そ の 他 | 建 物 | 林 野 | 車 両 | 船 舶 | そ の 他 | 全 損 | 半 損 | 小 損 |
| 令和5年 | 3 | - | - | 3 | 1 | - | 1 | - | 1 | - | - | - |
| 令和6年 | 12 | 8 | - | 4 | 11 | - | 1 | - | - | 3 | 1 | 3 |
| 1月 | 1 | 1 | - | - | 1 | - | - | - | - | 1 | - | - |
| 2月 | 1 | - | - | 1 | 1 | - | - | - | - | - | - | 1 |
| 3月 | - | - | - | - | - | - | - | - | - | - | - | - |
| 4月 | 1 | - | - | 1 | 1 | - | - | - | - | - | - | - |
| 5月 | - | - | - | - | - | - | - | - | - | - | - | - |
| 6月 | 2 | 2 | - | - | 2 | - | - | - | - | 1 | - | - |
| 7月 | - | - | - | - | - | - | - | - | - | - | - | - |
| 8月 | 1 | 1 | - | - | 1 | - | - | - | - | - | 1 | - |
| 9月 | 2 | 1 | - | 1 | 1 | - | 1 | - | - | - | - | - |
| 10月 | 1 | 1 | - | - | 1 | - | - | - | - | - | - | - |
| 11月 | 1 | 1 | - | - | 1 | - | - | - | - | - | - | 1 |
| 12月 | 2 | 1 | - | 1 | 2 | - | - | - | - | 1 | - | 1 |

資料：消防署（各年末現在）

8 6. 覚知別火災状況

(単位：件)

| 区 分 | 総 数 | 119番 | 携帯119番 | 加入者電話 | 警 電 | 駆け付け | 事後聞知 | その他 |
|-------------|-----------|----------|----------|----------|-----|------|------|----------|
| 令和5年 | 3 | - | 2 | 1 | - | - | - | - |
| 令和6年 | 12 | 4 | 6 | 1 | - | - | - | 1 |
| 1月 | 1 | 1 | - | - | - | - | - | - |
| 2月 | 1 | 1 | - | - | - | - | - | - |
| 3月 | - | - | - | - | - | - | - | - |
| 4月 | 1 | - | - | 1 | - | - | - | - |
| 5月 | - | - | - | - | - | - | - | - |
| 6月 | 2 | - | 2 | - | - | - | - | - |
| 7月 | - | - | - | - | - | - | - | - |
| 8月 | 1 | 1 | - | - | - | - | - | - |
| 9月 | 2 | - | 1 | - | - | - | - | 1 |
| 10月 | 1 | - | 1 | - | - | - | - | - |
| 11月 | 1 | - | 1 | - | - | - | - | - |
| 12月 | 2 | 1 | 1 | - | - | - | - | - |

資料：消防署（各年末現在）

| 焼損棟数 | | | | 焼損面積 | | 死傷者 | | 損害見積額 | | | |
|-----------|----------|-------------|----------|--------------------------|-------------|----------|----------|---------------|---------------|-------------------|-------------------|
| 全 焼 | 半 焼 | 部 分 焼 | ぼ や | 建 物 m ² | 林 野 a | 死 者 | 傷 者 | 総 額 千円 | 建 物 千円 | 内 容 物 千円 | そ の 他 千円 |
| - | - | 1 | - | 20 | - | - | 1 | 3,235 | 1,937 | - | 1,298 |
| 11 | 3 | 5 | 1 | 1,219 | - | 1 | 6 | 70,627 | 46,542 | 21,395 | 2,690 |
| 1 | - | 1 | - | 126 | - | - | 1 | 12,547 | 11,702 | 845 | - |
| - | - | 1 | - | 25 | - | - | 1 | 2,104 | 1,931 | 173 | - |
| - | - | - | - | - | - | - | - | - | - | - | - |
| - | - | - | 1 | 0 | - | - | - | - | - | - | - |
| - | - | - | - | - | - | - | - | - | - | - | - |
| 5 | - | - | - | 201 | - | 1 | 3 | 7,230 | 7,113 | 77 | 40 |
| - | - | - | - | - | - | - | - | - | - | - | - |
| - | 1 | - | - | 81 | - | - | - | 15,077 | 2,054 | 13,023 | - |
| - | - | 1 | - | 30 | - | - | - | 3,099 | 449 | - | 2,650 |
| 1 | - | - | - | 7 | - | - | - | 37 | 37 | - | - |
| - | - | 1 | - | 9 | - | - | 1 | 117 | 95 | 22 | - |
| 4 | 2 | 1 | - | 741 | - | - | - | 30,416 | 23,161 | 7,255 | - |

8 7. 水利施設状況

(単位：基)

| 区 分 | 令和4年 | 令和5年 | 令和6年 |
|------------------------|------|------|------|
| 消 火 栓 | 154 | 154 | 155 |
| 单 口 | 139 | 139 | 140 |
| 双 口 | 15 | 15 | 15 |
| 防 火 水 槽 | 140 | 140 | 140 |
| 20 m ³ 未 満 | 3 | 3 | 3 |
| 20 ～ 40 m ³ | 29 | 29 | 29 |
| 40 m ³ 以 上 | 108 | 108 | 108 |

資料：消防署（各年末現在）

8 8. 通信施設状況

(単位：台)

| 区 分 | 令和4年 | 令和5年 | 令和6年 |
|-----------|------|------|------|
| 消防無線電話 | 72 | 72 | 72 |
| 固 定 局 | - | - | - |
| 基 地 局 | 3 | 3 | 3 |
| 移 動 局 10W | 1 | 1 | 1 |
| 移 動 局 5W | 30 | 30 | 30 |
| 2W | 38 | 38 | 38 |
| 携 帯 局 10W | - | - | - |
| 緊急通報電話 | 10 | 10 | 10 |
| 加入電話 | 2 | 2 | 2 |
| FAX 1 1 9 | 1 | 1 | 1 |

資料：消防署（各年末現在）

89. 消防機械の配置

| 所 属 | 車 号 | 車 種 | 年式 | 種 別 | 級別 | 購入年月日 | 無線機 |
|-------------------|---------|----------------|-------------------|-------------------------|-------|--------------|------|
| 本 部 (署) | 5 号 車 | 日 野 | 1991 | 水槽付消防ポンプ 自動車 II 型 | A2 | H3.1 | 無線機付 |
| | 6 号 車 | 日 野 | 1992 | 水槽付消防ポンプ 自動車 II 型 | A2 | H4.11 | 〃 |
| | 7 号 車 | 日 野 | 2020 | 水槽付消防ポンプ 自動車 II 型 | A2 | R2.1 | 〃 |
| | 森 救 急 1 | ト ヨ タ | 2021 | 高 規 格 救 急 自 動 車 | | R3.5 | 〃 |
| | 森 救 急 2 | ト ヨ タ | 2016 | 高 規 格 救 急 自 動 車 | | H28.9 | 〃 |
| | 作業用連絡車 | ト ヨ タ | 2021 | ピックアップ型4WD 普通消防自動車 | | R3.1 | 〃 |
| | 広 報 車 | 三 菱 | 1997 | 1 B O X 型 消 防 自 動 車 | | H9.10 | 〃 |
| | 作 業 車 | 三 菱 | 2010 | 1.5t積トラック 消 防 自 動 車 | | H22.11 | 〃 |
| 救急普及啓発車 広 報 車 | 日 産 | 2024 | ワゴン型 普 通 自 動 車 | | R6.12 | 無線機無 | |
| 砂 原 支 署 | 8 号 車 | 三 菱 | 1998 | 水槽付消防ポンプ 自動車 II 型 | A2 | H11.2 | 無線機付 |
| | 森 救 急 3 | ト ヨ タ | 2016 | 高 規 格 救 急 自 動 車 | | H28.11 | 〃 |
| | 指 令 車 | ト ヨ タ | 1993 | ワゴン型 消 防 自 動 車 | | H16.12 | 〃 |
| 本分団 | 3 号 車 | 日 野 | 1987 | 消防ポンプ自動車型 C D - II 型 | A2 | S62.9 | 無線機付 |
| 1分団 | | ト ヨ タ | 2021 2021 | 小型動力ポンプ付車 積 載 | B2 | R3.11 | 〃 |
| 2分団 | | 三 菱 ト ー ハ ッ | 1995 1995 | 小型動力ポンプ付車 積 載 | B2 | H7.1 H7.1 | 〃 |

資料：消防署（令和7年3月末現在）

| 所 属 | 車 号 | 車 種 | 年式 | 種 別 | 級別 | 購入年月日 | 無線機 |
|------|-----|-------------|--------------|-------------------|----|------------------|------|
| 3分団 | | 日 野 トーハツ | 2023 2023 | 小型動力ポンプ付 積 載 車 | B2 | R5.3 R5.3 | 無線機付 |
| 4分団 | | 三 菱 トーハツ | 1998 1998 | 小型動力ポンプ付 積 載 車 | B2 | H10.3 H10.3 | 〃 |
| 5分団 | | 三 菱 トーハツ | 2010 2010 | 小型動力ポンプ付 積 載 車 | B2 | H22.1 H22.1 | 〃 |
| 6分団 | | 三 菱 トーハツ | 1996 1996 | 小型動力ポンプ付 積 載 車 | B2 | H8.2 H8.2 | 〃 |
| 7分団 | | 三 菱 トーハツ | 1993 1993 | 小型動力ポンプ付 積 載 車 | B2 | H5.7 H5.7 | 〃 |
| 8分団 | | 三 菱 トーハツ | 1997 1997 | 小型動力ポンプ付 積 載 車 | B2 | H9.3 H9.3 | 〃 |
| 9分団 | | 日 野 トーハツ | 2016 2016 | 小型動力ポンプ付 積 載 車 | B2 | H28.10 H28.10 | 〃 |
| 10分団 | | 三 菱 トーハツ | 2000 2020 | 小型動力ポンプ付 積 載 車 | B2 | H12.8 R2.3 | 〃 |
| 11分団 | | 三 菱 トーハツ | 2001 2001 | 小型動力ポンプ付 積 載 車 | B2 | H13.3 H13.3 | 〃 |
| 12分団 | | 日 野 トーハツ | 2002 2002 | 小型動力ポンプ付 積 載 車 | B2 | H14.8 H14.8 | 〃 |
| 13分団 | | 三 菱 トーハツ | 2003 2003 | 小型動力ポンプ付 積 載 車 | B2 | H15.8 H15.8 | 〃 |

第 8 編 議 会 ・ 選 挙 ・ 財 政

90. 森町議会議員名簿

自 令和 5年 4月26日 ◎ 委員長
至 令和 9年 4月25日 ○ 副委員長

| 期別 | 議席 | 氏 名 | 所属委員会 | 職 業 | 備 考 |
|----|----|---------|--------------|---------|--------------|
| 2 | 1 | 伊 藤 昇 | 民生文教 | 会 社 役 員 | 副議長・議運・広報広聴 |
| 3 | 2 | 河 野 文 彦 | 総務経済 | 会 社 役 員 | 監査委員・議運・広報広聴 |
| 2 | 3 | 高 橋 邦 雄 | ◎ 民生文教 | 無 職 | 議運・○広報広聴 |
| 1 | 4 | 河 野 淳 | ○ 総務経済 | 農 業 | 広報広聴 |
| 4 | 5 | 山 田 誠 | 総務経済 | 無 職 | ◎議運・広報広聴 |
| 1 | 6 | 野 口 周 治 | 民生文教 | 無 職 | 議運・広報広聴 |
| 2 | 7 | 斉 藤 優 香 | 総務経済 | 歯科衛生士 | ◎広報広聴 |
| 1 | 8 | 千 葉 圭 一 | ○ 民生文教 | 無 職 | ○議運・広報広聴 |
| 13 | 9 | 佐々木 修 | 民生文教 | 食 肉 販 売 | 広報広聴 |
| 3 | 10 | 加 藤 進 | 民生文教 | 無 職 | 広報広聴 |
| | 11 | | | | |
| 2 | 12 | 東 隆 一 | ◎ 総務経済 | 飲 食 業 | 議運・広報広聴 |
| 6 | 13 | 松 田 兼 宗 | 総務経済 | 自 営 業 | 広報広聴 |
| 5 | 14 | 木 村 俊 広 | 総務経済 (辞任) | 会 社 役 員 | 議長 |

注：議運…議会運営委員会

：広報広聴…広報広聴常任委員会

資料：議会事務局（令和7年5月1日現在）

9 1. 森町行政機構図

(令和7年4月1日現在)

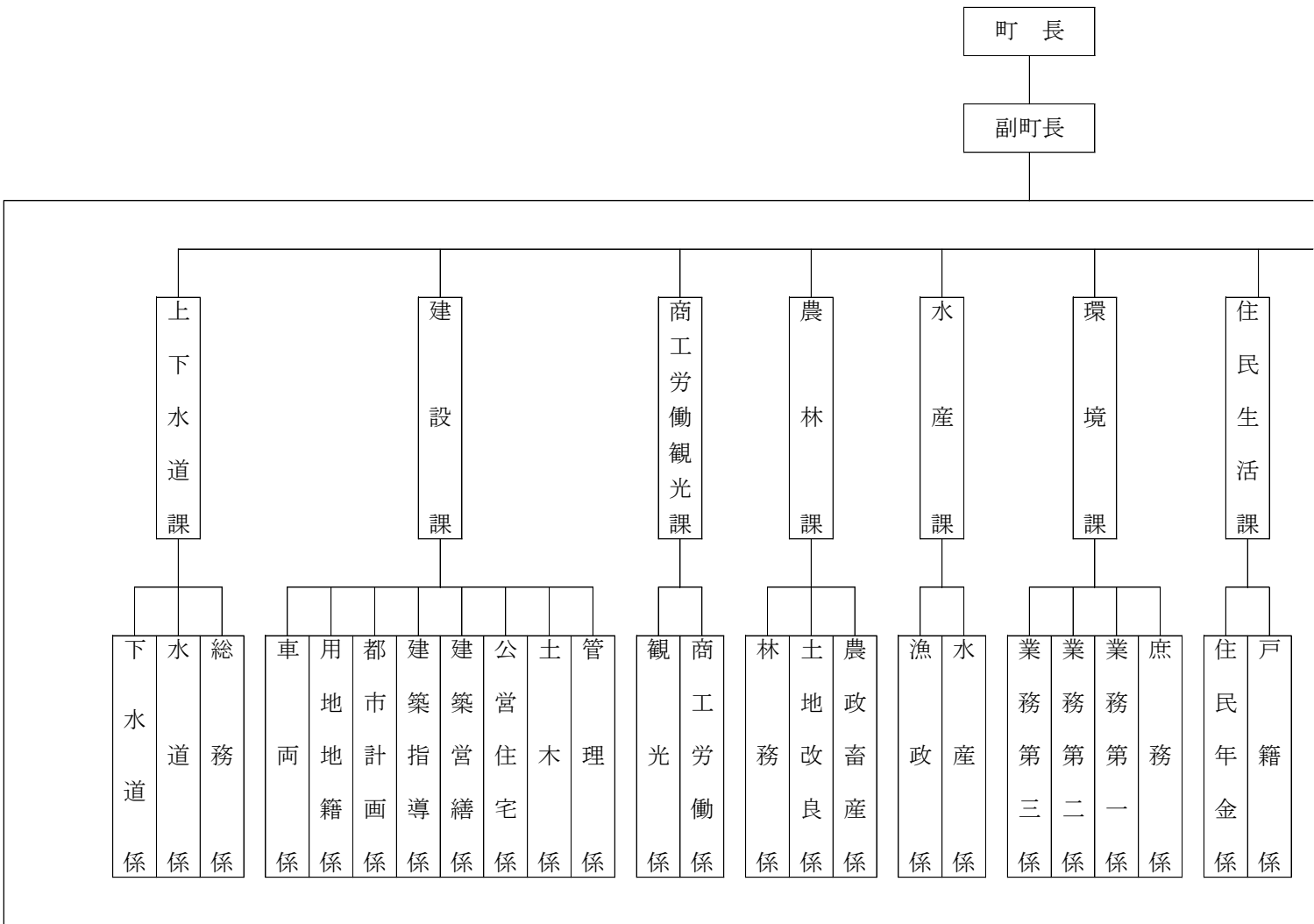

職員数 (令和7年4月1日現在)

| 区分 | 総数 |
|---------|-----|
| 一般部局 | 200 |
| 議会事務局 | 3 |
| 教育委員会 | 41 |
| 選挙管理委員会 | 0 |
| 監査事務局 | 0 |
| 農業委員会 | 2 |
| 上下水道 | 7 |
| 病院 | 52 |
| 消防 | 41 |

注：選挙管理委員会及び監査事務局職員は兼務

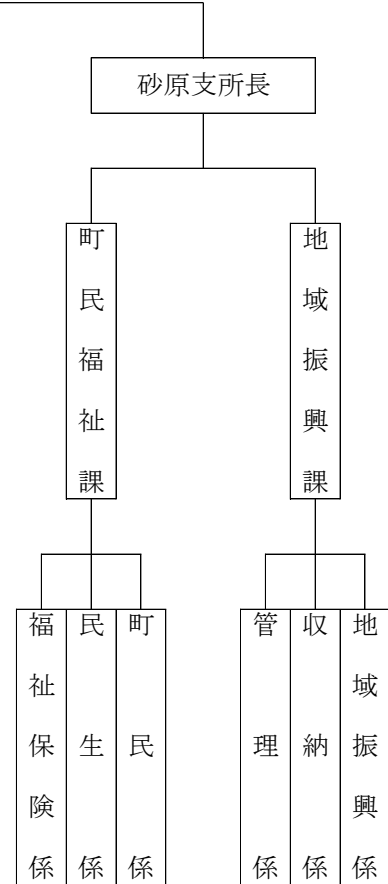

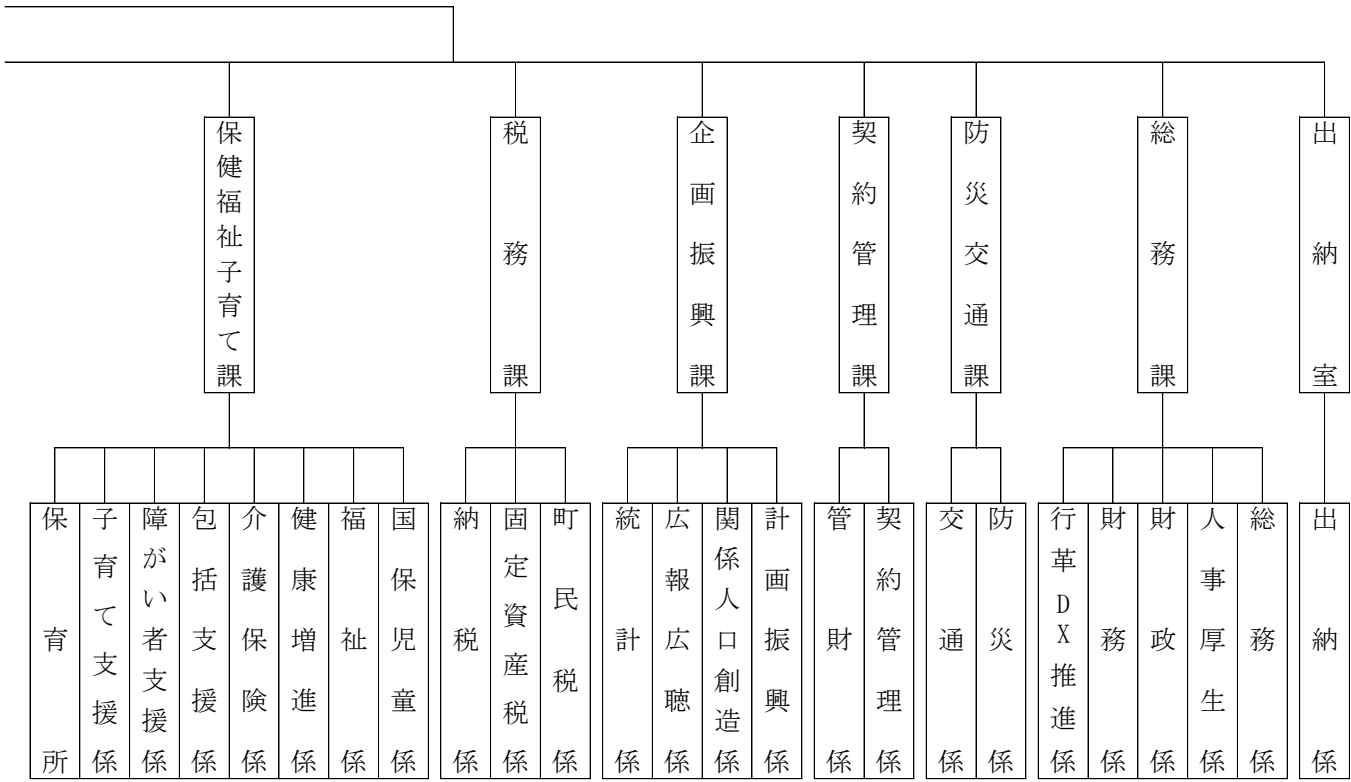

教育委員会

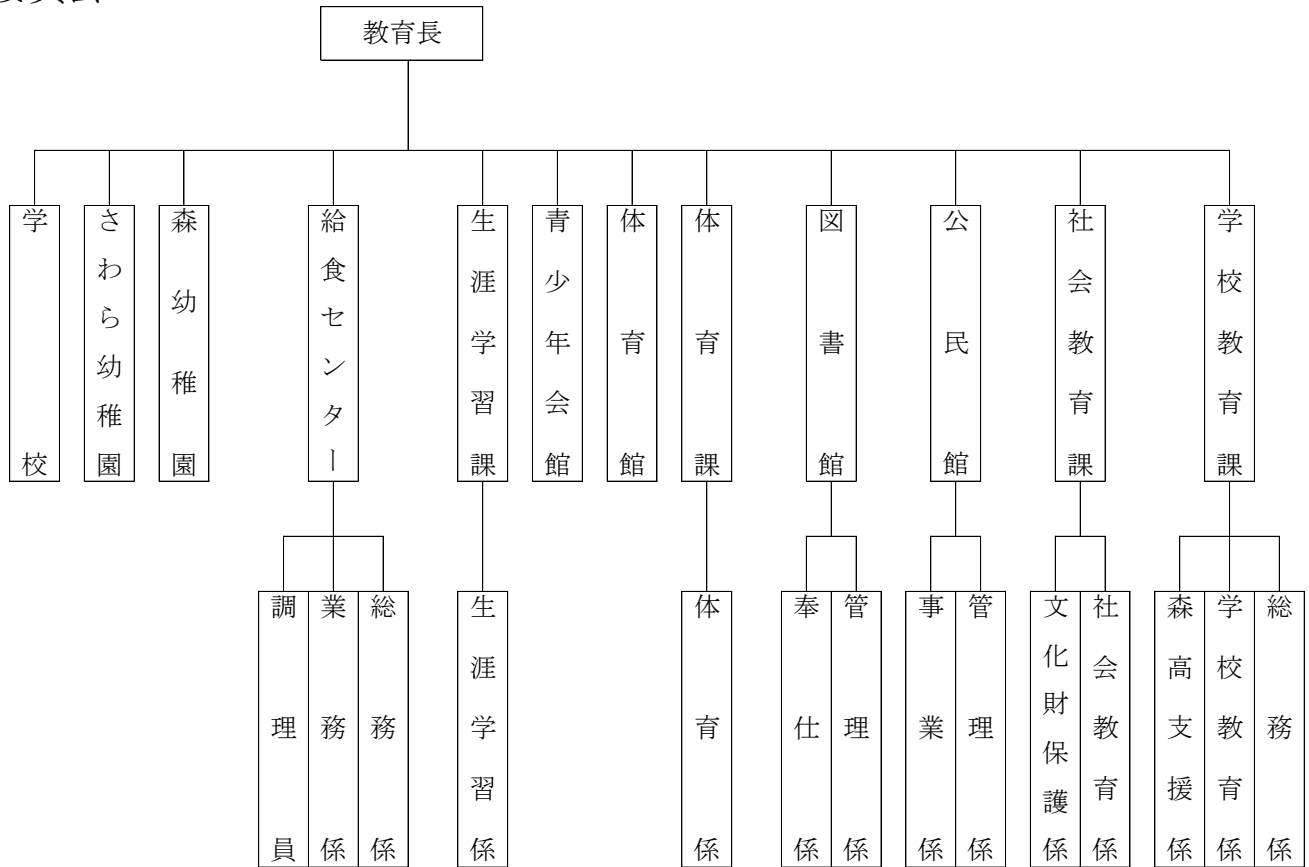

議会

選挙
管理
委員会

監査
委員

農業
委員会

特別養護老人ホーム
さくらの園

森町国民健康保険病院

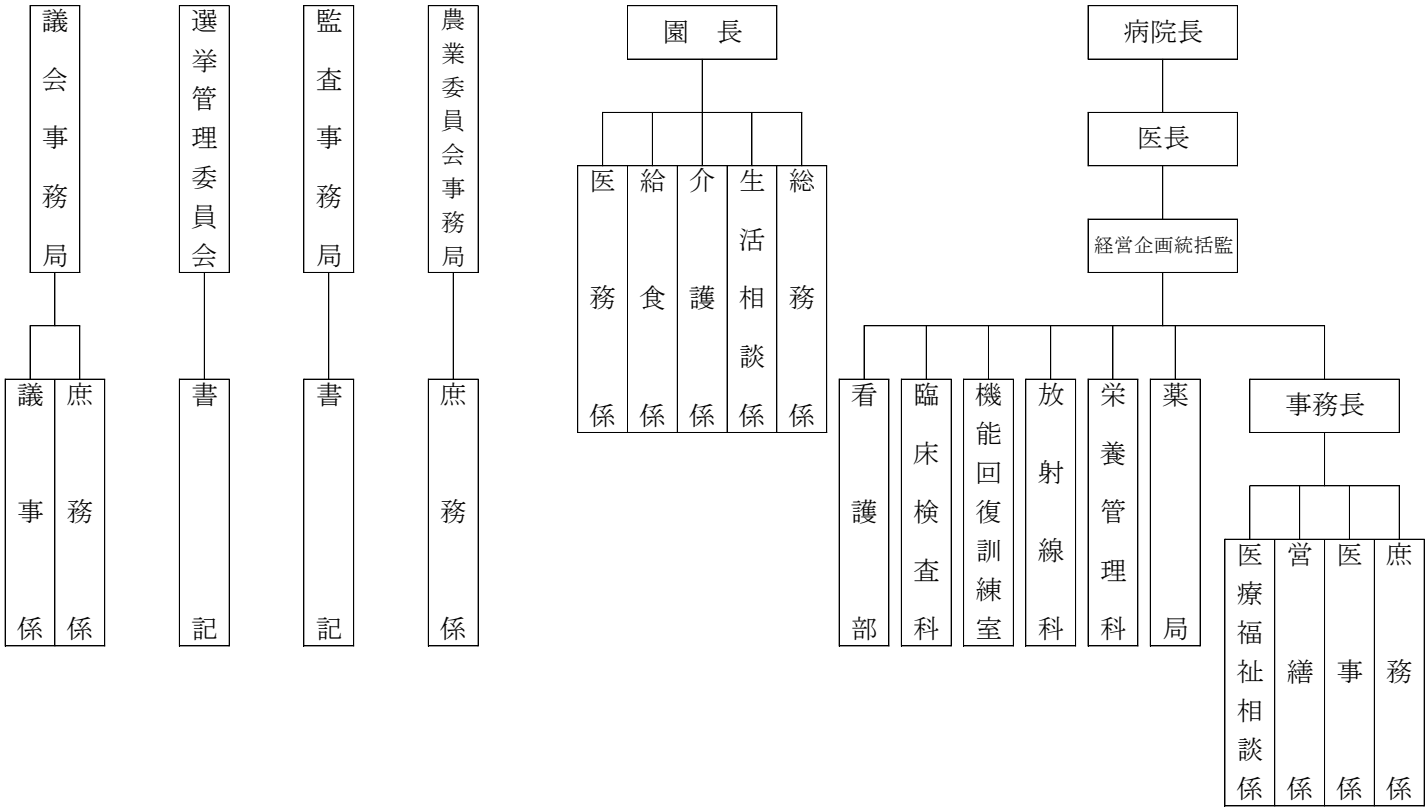

森町消防本部及び消防署

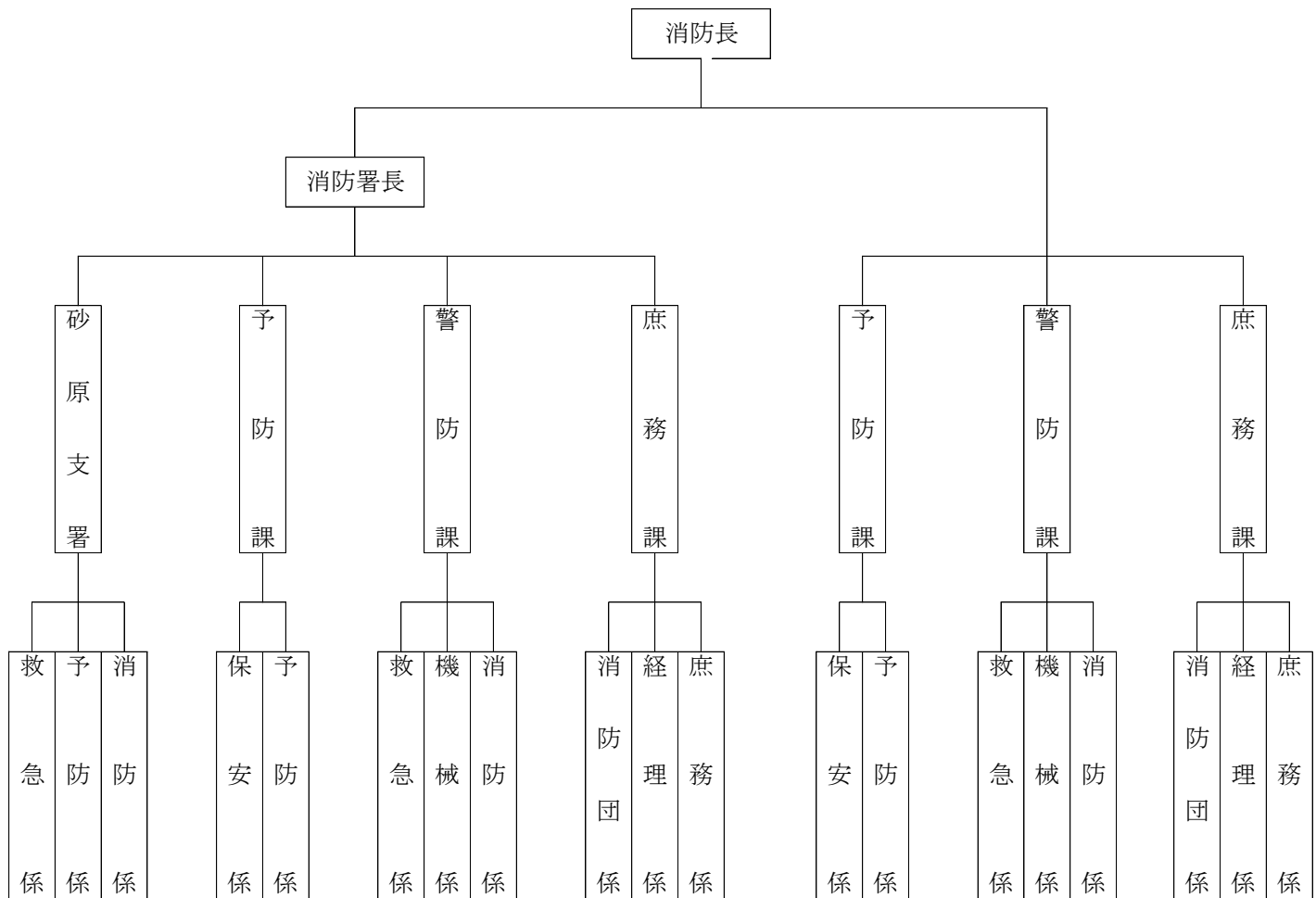

資料：総務課

9 2. 各種選挙調

(単位：票)

| 選挙の種類 | 森町長 | (衆小議院選挙区議員) | (衆比議院代表議員) | (参選議院区議員) | (参比議院代表議員) | 北海道知事 | 北海道議会議員 | 森町議会議員 | |
|-------------|--|-------------|------------|-----------|------------|-----------|---------|---------|-----|
| 執行期日 | R6・10・6 | R6・10・27 | R6・10・27 | R4・7・10 | R4・7・10 | R5・4・9 | R5・4・9 | R5・4・23 | |
| 投票総数 | 計 | 7,350 | 6,632 | 6,632 | 6,679 | 6,678 | 6,546 | 0 | 0 |
| | 有効投票 | 7,260 | 6,455 | 6,292 | 6,253 | 6,352 | 6,505 | 無投票 | 無投票 |
| | 無効投票 | 90 | 177 | 340 | 426 | 326 | 41 | | |
| 党派別得票数(順不同) | 公明党 | | | 573.000 | | 693.000 | | | |
| | 日本共産党 | | 402 | 482.000 | 453 | 555.000 | | | |
| | 社会民主党 | | | 62.000 | | 62.000 | | | |
| | 立憲民主党 | | 3,242 | 1,808.542 | 2,231 | 1,401.907 | | | |
| | 自由民主党 | | 2,811 | 2,328.000 | 2,974 | 2,632.813 | | | |
| | 参政党 | | | 102.000 | 165 | 149.000 | | | |
| | 新党くにもり | | | | 34 | 21.000 | | | |
| | ごぼうの党 | | | | | 30.000 | | | |
| | 日本第一党 | | | | | 8.000 | | | |
| | 維新政党・新風 | | | | | 38.000 | | | |
| | 幸福実現党 | | | | | 34 | 15.000 | | |
| | 日本維新の会 | | | 129.000 | | 238.000 | | | |
| | 国民民主党 | | | 232.457 | 229 | 182.092 | | | |
| | N H K 党 | | | | 133 | 113.000 | | | |
| | れいわ新選組 | | | 431.000 | | 213.185 | | | |
| | 支持政党なし NHKと裁判している党 弁護士法 安楽死制度を考 える会 日本保守党 | | | 34.000 | | | | | |
| 無所属 | 7,260 | | 110.000 | | | 6,505 | | | |

- 注：1. 令和4年7月10日執行の第26回参議院議員通常選挙（比例代表）においては、あん分票があるため小数点以下第3位まで表記。（小数点第4位以下は切り捨て）
2. 令和4年7月10日執行の第26回参議院議員通常選挙においては、あん分の際に切り捨てた票があるため党派別得票数の合計と有効得票総数は一致しない。
3. 令和6年10月27日執行の第50回衆議院議員総選挙（比例代表）においては、あん分の際に切り捨てた票があるため党派別得票数の合計と有効得票総数は一致しない。

資料：森町選挙管理委員会

93. 財政調

(1) 普通会計

(単位：千円)

| 会計名 | 令和5年度 | | | 令和6年度 | | |
|------|------------|------------|------------|------------|------------|------------|
| | 歳入 | 歳出 | 歳入歳出 差引 | 歳入 | 歳出 | 歳入歳出 差引 |
| 一般会計 | 13,602,594 | 13,353,343 | 249,251 | 13,681,998 | 13,558,265 | 123,733 |

資料：総務課「決算統計」

(2) 特別会計

(単位：千円)

| 会計名 | 令和5年度 | | | | 令和6年度 | | | |
|-------------------|-----------|----------------------|-----------|----------------------|-----------|----------------------|-----------|----------------------|
| | 歳入 | | 歳出 (B) | 歳入歳出 差引 C(A-B) | 歳入 | | 歳出 (B) | 歳入歳出 差引 C(A-B) |
| | 総額 (A) | 内繰 一般入 会 計金 | | | 総額 (A) | 内繰 一般入 会 計金 | | |
| 総額 | 4,340,875 | 723,877 | 5,043,540 | △ 702,665 | 5,081,913 | 712,450 | 5,063,524 | 18,389 |
| 国保(事) | 1,565,315 | 195,009 | 2,277,453 | △ 712,138 | 2,242,846 | 185,058 | 2,227,848 | 14,998 |
| 後期高齢 | 265,035 | 94,268 | 263,945 | 1,090 | 286,458 | 95,857 | 285,751 | 707 |
| 港湾 | 510 | - | 104 | 406 | 510 | - | 510 | 0 |
| 介護保険 | 2,161,902 | 324,518 | 2,155,070 | 6,832 | 2,213,564 | 335,848 | 2,211,074 | 2,490 |
| 介護サービス | 251,077 | 91,508 | 249,949 | 1,128 | 251,672 | 77,364 | 251,480 | 192 |
| ホタテ未利用 資源リサイクル | 97,036 | 18,574 | 97,019 | 17 | 86,863 | 18,323 | 86,861 | 2 |

資料：総務課「決算統計」

(3)歳入

(単位：千円、%)

| 項 目 | 令和5年度 | | 令和6年度 | |
|--------------------------|-------------------|--------------|-------------------|--------------|
| | 金 額 | 構 成 比 | 金 額 | 構 成 比 |
| 総 額 | 13,602,594 | 100.0 | 13,681,998 | 100.0 |
| 1. 町 税 | 1,766,586 | 13.0 | 1,961,263 | 14.3 |
| 2. 地 方 譲 与 税 | 99,648 | 0.7 | 105,496 | 0.8 |
| 3. 利 子 割 交 付 金 | 465 | 0.0 | 639 | 0.0 |
| 4. 配 当 割 交 付 金 | 4,281 | 0.0 | 6,151 | 0.0 |
| 5. 株 式 等 譲 渡 所 得 割 交 付 金 | 4,899 | 0.0 | 9,555 | 0.1 |
| 6. 法 人 事 業 税 交 付 金 | 28,252 | 0.2 | 30,944 | 0.2 |
| 7. 地 方 消 費 税 交 付 金 | 380,918 | 2.8 | 388,809 | 2.8 |
| 8. ゴルフ場利用税交付金 | 9,473 | 0.1 | 8,924 | 0.1 |
| 9. 特別地方消費税交付金 | 0 | 0.0 | 0 | 0.0 |
| 10. 自動車取得税交付金 | 734 | 0.0 | 0 | 0.0 |
| 11. 環境性能割交付金 | 8,841 | 0.1 | 9,555 | 0.1 |
| 12. 地方特例交付金 | 9,278 | 0.1 | 59,577 | 0.4 |
| 13. 地 方 交 付 税 | 4,163,069 | 30.6 | 4,137,581 | 30.2 |
| (1) 普 通 交 付 税 | 3,910,975 | 28.7 | 3,821,402 | 27.9 |
| (2) 特 別 交 付 税 | 252,094 | 1.9 | 316,179 | 2.3 |
| 14. 交通安全対策特別交付金 | 1,118 | 0.0 | 1,116 | 0.0 |
| 15. 分 担 金 ・ 負 担 金 | 81,763 | 0.6 | 61,541 | 0.4 |
| 16. 使 用 料 及 び 手 数 料 | 402,397 | 3.0 | 393,490 | 2.9 |
| 17. 国 庫 支 出 金 | 1,022,237 | 7.5 | 789,080 | 5.8 |
| (1) 建 設 事 業 補 助 金 | 12,092 | 0.0 | 21,826 | 0.2 |
| (2) そ の 他 | 1,010,145 | 7.5 | 767,254 | 5.6 |
| 18. 道 支 出 金 | 705,463 | 5.5 | 509,987 | 3.7 |
| (1) 建 設 事 業 補 助 金 | 262,748 | 1.9 | 66,697 | 0.5 |
| (2) そ の 他 | 442,715 | 3.3 | 443,290 | 3.2 |
| 19. 財 産 収 入 | 37,186 | 0.3 | 35,587 | 0.3 |
| 20. 寄 付 金 | 2,723,718 | 20.0 | 2,276,234 | 16.6 |
| 21. 繰 入 金 | 1,072,863 | 7.9 | 1,150,705 | 8.4 |
| 22. 繰 越 金 | 289,147 | 2.1 | 249,251 | 1.8 |
| 23. 諸 収 入 | 166,165 | 1.2 | 258,069 | 1.9 |
| 24. 地 方 債 | 624,093 | 4.6 | 1,238,444 | 9.1 |

資料：総務課「決算統計」

(4)歳出(目的別経費分類)

(単位:千円、%)

| 項 目 | 令和5年度 | | 令和6年度 | |
|---------------------|------------|-------|------------|-------|
| | 金 額 | 構 成 比 | 金 額 | 構 成 比 |
| 総 額 | 13,353,343 | 100.0 | 13,558,265 | 100.0 |
| 1. 議 会 費 | 90,638 | 0.6 | 95,540 | 0.7 |
| 2. 総 務 費 | 1,069,046 | 8.1 | 1,176,366 | 8.7 |
| 総 務 管 理 費 | 842,402 | 6.3 | 918,098 | 6.8 |
| 徴 税 費 | 132,023 | 0.9 | 130,646 | 1.0 |
| 選 挙 費 | 20,080 | 1.5 | 30,624 | 0.2 |
| 統 計 調 査 費 | 9,951 | - | 8,976 | 0.1 |
| そ の 他 | 64,590 | 0.4 | 88,022 | 0.6 |
| 3. 民 生 費 | 2,930,254 | 21.9 | 3,473,093 | 25.7 |
| 児 童 福 祉 費 | 715,785 | 5.3 | 1,337,540 | 9.9 |
| 社 会 福 祉 費 | 1,394,843 | 10.4 | 1,267,390 | 9.3 |
| そ の 他 | 819,626 | 6.1 | 868,163 | 6.4 |
| 4. 衛 生 費 | 1,260,270 | 9.5 | 1,256,042 | 9.3 |
| 保 健 衛 生 費 | 592,837 | 4.4 | 642,508 | 4.7 |
| そ の 他 | 667,433 | 4.9 | 613,534 | 4.5 |
| 5. 労 働 費 | 13,532 | 0.1 | 14,298 | 0.1 |
| 6. 農 林 水 産 業 費 | 792,082 | 5.9 | 832,308 | 6.1 |
| 農 業 費 | 136,469 | 1.0 | 134,703 | 1.0 |
| そ の 他 | 655,613 | 4.9 | 697,605 | 5.1 |
| 7. 商 工 費 | 3,352,839 | 25.2 | 2,549,085 | 18.8 |
| 8. 土 木 費 | 888,582 | 6.6 | 1,082,359 | 8.0 |
| 道 路 橋 梁 費 | 269,711 | 2.0 | 349,254 | 2.6 |
| そ の 他 | 618,871 | 4.6 | 733,105 | 5.4 |
| 9. 消 防 費 | 530,667 | 3.9 | 481,283 | 3.5 |
| 10. 教 育 費 | 1,350,078 | 10.1 | 1,562,197 | 11.5 |
| 小 学 校 費 | 217,409 | 1.6 | 617,097 | 4.6 |
| 中 学 校 費 | 232,266 | 1.7 | 229,884 | 1.7 |
| そ の 他 | 900,403 | 6.7 | 715,216 | 5.3 |
| 11. 災 害 復 旧 費 | - | - | - | - |
| 12. 公 債 費 | 1,075,355 | 8.1 | 1,035,694 | 7.6 |
| 13. 諸 支 出 金 | - | - | - | - |
| 14. 予 備 費 | - | - | - | - |
| 15. 前 年 度 繰 上 充 用 金 | - | - | - | - |

資料:総務課「決算統計」

(5)歳出(性質別経費分類)

(単位:千円、%)

| 項 目 | 令和5年度 | | 令和6年度 | |
|---------------------|------------|-------|------------|-------|
| | 金 額 | 構 成 比 | 金 額 | 構 成 比 |
| 総 額 | 13,353,343 | 100.0 | 13,558,265 | 100.0 |
| 1. 人 件 費 | 2,274,035 | 17.0 | 2,387,851 | 17.7 |
| 2. 物 件 費 | 3,586,893 | 26.8 | 3,261,026 | 24.1 |
| 3. 維 持 補 修 費 | 241,333 | 1.9 | 321,366 | 2.4 |
| 4. 扶 助 費 | 1,288,583 | 9.6 | 1,183,895 | 8.7 |
| 5. 補 助 費 等 | 1,389,946 | 10.5 | 1,306,709 | 9.6 |
| 6. 普 通 建 設 事 業 費 | 1,054,330 | 7.9 | 1,587,345 | 11.7 |
| 補 助 事 業 | 393,622 | 2.9 | 132,102 | 1.0 |
| 単 独 事 業 | 660,708 | 4.9 | 1,372,218 | 10.1 |
| 国 直 轄 事 業 負 担 金 | 18,001 | 0.2 | 81,958 | 0.6 |
| 道 営 事 業 負 担 金 | - | - | 1,067 | 0.0 |
| 同 級 地 団 体 負 担 金 | - | - | - | - |
| 受 託 事 業 | - | - | - | - |
| 7. 災 害 復 旧 事 業 | - | - | - | - |
| 補 助 事 業 | - | - | - | - |
| 単 独 事 業 | - | - | - | - |
| 受 託 事 業 | - | - | - | - |
| 8. 失 業 対 策 事 業 費 | - | - | - | - |
| 9. 公 債 費 | 1,075,355 | 8.1 | 1,035,694 | 7.6 |
| 10. 繰 出 金 | 905,778 | 6.8 | 935,532 | 6.9 |
| 11. 積 立 金 | 1,312,339 | 9.8 | 1,376,043 | 10.1 |
| 12. 貸 付 金 | - | - | - | - |
| 13. 投 資 及 び 出 資 金 | 224,751 | 1.6 | 162,804 | 1.2 |
| 14. 前 年 度 繰 上 充 用 金 | - | - | - | - |
| 歳 入 歳 出 差 引 額 | 249,251 | - | 123,733 | - |

資料:総務課「決算統計」

9 4. 町有財産現在高

(単位：㎡、㎡、台、千円)

| 種 別 | 総 額 | 行 政 財 産 | 普 通 財 産 | 摘 要 | | | | | | | |
|---------|------------|------------|------------|---|---|----|-----------|----|---------|-----|-----------|
| 土 地 | 56,407,552 | 12,318,978 | 44,088,574 | | | | | | | | |
| 建 物 | 170,711 | 155,284 | 15,427 | | | | | | | | |
| 立 木 | 594,168 | - | 594,168 | | | | | | | | |
| 物 品 | 159 | | 159 | | | | | | | | |
| 有 価 証 券 | 268 | - | 268 | | | | | | | | |
| 積 立 金 | 296,546 | - | 296,546 | 備荒資金組合積立金 | | | | | | | |
| 基 金 | 5,421,094 | - | 5,421,094 | <table border="0"> <tr> <td rowspan="3">}</td> <td>財調</td> <td>1,617,341</td> </tr> <tr> <td>減債</td> <td>112,744</td> </tr> <tr> <td>その他</td> <td>3,691,009</td> </tr> </table> | } | 財調 | 1,617,341 | 減債 | 112,744 | その他 | 3,691,009 |
| } | 財調 | 1,617,341 | | | | | | | | | |
| | 減債 | 112,744 | | | | | | | | | |
| | その他 | 3,691,009 | | | | | | | | | |

注：小数点以下は四捨五入

資料：契約管理課（令和7年3月31日）

9 5. 財政関係指数等調

(単位：千円、%)

| 項 目 | 令和4年度 | 令和5年度 | 令和6年度 |
|------------------|-----------|-----------|-----------|
| 基準財政収入額 | 1,731,092 | 1,788,430 | 1,932,252 |
| 基準財政需要額 | 5,616,652 | 5,699,405 | 5,753,654 |
| 財政力指数 (3カ年平均) | 0.304 | 0.305 | 0.320 |
| 標準財政規模 | 6,120,733 | 6,182,691 | 6,307,109 |
| 公債費比率 (3カ年平均) | 10.6 | 9.5 | 8.8 |

注：基準財政収入額ならびに需要額は一本算定数値

資料：総務課

9 6. 借入先別町債現在高

(単位：千円、%)

| 借 入 先 別 | 金 額 | 構 成 比 |
|---------------|-----------|-------|
| 総 額 | 9,399,559 | 100.0 |
| 財 政 融 資 資 金 | 6,663,736 | 70.9 |
| 旧 郵 政 公 社 資 金 | 15,911 | 0.2 |
| 地方公共団体金融機構資金 | 840,892 | 8.9 |
| そ の 他 | 1,879,020 | 20.0 |

注：特別会計を除く

資料：総務課（令和7年3月31日）

97. 町債現在高

(単位：千円)

| 区 分 | 令和5年度 末現在高 | R6.4.1~7.3.31 | | 差引現在高 |
|----------------------|---------------|---------------|-----------|-----------|
| | | 借入額 | 償還額 | |
| 総 額 | 9,161,301 | 1,238,444 | 1,000,186 | 9,399,559 |
| 1. 公共事業等債 | 448,207 | 8,360 | 52,567 | 404,000 |
| 2. 一般単独事業債 | 1,196,904 | 588,420 | 130,073 | 1,655,251 |
| 3. 公営住宅建設事業債 | 321,511 | 0 | 90,213 | 231,298 |
| 4. 教育・福祉施設等 整備事業債 | 219,237 | 0 | 1,862 | 217,375 |
| 5. 辺地対策事業債 | 143,300 | 1,600 | 7,750 | 137,150 |
| 6. 過疎対策事業債 | 3,284,304 | 593,800 | 310,428 | 3,567,676 |
| 7. 災害復旧事業債 | 189 | 0 | 189 | 0 |
| (1) 単独災害復旧事業債 | - | - | - | - |
| (2) 補助災害復旧事業債 | 189 | 0 | 189 | 0 |
| 8. 厚生福祉施設整備事業債 | - | - | - | - |
| 9. 公共用地先行取得事業債 | - | - | - | - |
| 10. 減収補てん債 | 13,353 | 0 | 785 | 12,568 |
| 11. 減税補てん債 | 5,155 | 0 | 2,705 | 2,450 |
| 12. 道貸付金 | - | - | - | - |
| 13. 財政対策債 | - | - | - | - |
| 14. 財源対策債 | 363,847 | 33,120 | 68,898 | 328,069 |
| 15. 臨時財政特例債 | - | - | - | - |
| 16. 公共事業等臨時特例債 | - | - | - | - |
| 17. 臨時税収補てん債 | - | - | - | - |
| 18. 臨時財政対策債 | 3,144,020 | 13,144 | 329,718 | 2,827,446 |
| 19. 調 整 債 | - | - | - | - |
| 20. そ の 他 | 21,274 | 0 | 4,998 | 16,276 |

注：償還額は元金のみ記載

資料：総務課「決算統計」

第 9 編 付

録

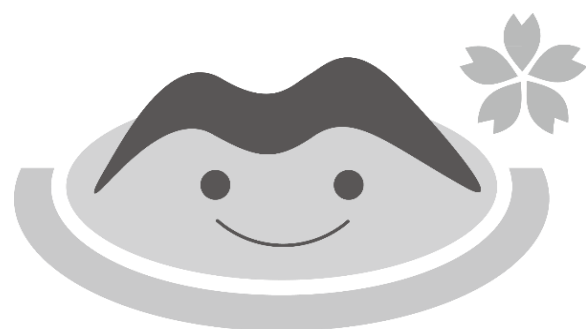

MORIMACHI

98. 官公署・諸団体等名簿

(1)官公署

令和7年4月1日現在（順不同・敬称略）

| 名 称 | 代 表 者 | 職 名 | 電 話 |
|---------------------|-------|-------|--------|
| 渡島森林管理署森森林事務所 | 首席森林官 | 牧野進 | 2-2722 |
| 北海道警察函館方面森警察署 | 署長 | 嵯峨康成 | 2-0110 |
| 渡島総合振興局保健環境部森地域保健支所 | 支所長 | 上林博信 | 2-2323 |
| 渡島北部地区水産技術普及指導所 | 所長 | 一ノ尾大介 | 2-2136 |
| 北海道立青少年体験活動支援施設 | 所長 | 小野俊英 | 5-2110 |

(2)学校

令和7年4月1日現在（順不同・敬称略）

| 名 称 | 代 表 者 | 職 名 | 電 話 |
|--------------|-------|-------|--------|
| 北海道森高等学校 | 校長 | 楯石保史 | 2-2059 |
| 町立森中学校 | 校長 | 田中努 | 2-2406 |
| 町立砂原中学校 | 校長 | 田中登 | 8-2012 |
| 町立森小学校 | 校長 | 伊藤明彦 | 2-2113 |
| 町立鷺ノ木小学校 | 校長 | 名生達也 | 2-2069 |
| 町立石谷小学校（休校中） | — | — | — |
| 町立濁川小学校（休校中） | — | — | — |
| 町立さわら小学校 | 校長 | 中西章二 | 8-4123 |
| 町立森幼稚園 | 園長 | 青山まゆみ | 2-1717 |
| 町立さわら幼稚園 | 園長 | 大島修子 | 8-2462 |

(3)関係機関

令和7年4月1日現在（順不同・敬称略）

| 名 称 | 代 表 者 | 職 名 | 電 話 |
|---------------------------|--------|-----------|--------|
| 森 町 | 町 長 | 岡 嶋 康 輔 | 2-2181 |
| 森 町 議 会 | 議 長 | 木 村 俊 広 | 2-2185 |
| 森 町 教 育 委 員 会 | 教 育 長 | 毛 利 繁 和 | 2-2186 |
| 森 町 農 業 委 員 会 | 会 長 | 宮 本 秀 逸 | 2-2181 |
| 森 町 選 挙 管 理 委 員 会 | 委 員 長 | 堺 要 夫 | 2-2181 |
| 森 町 監 査 委 員 | 代表監査委員 | 山 下 英 一 | 2-2181 |
| 森 町 固 定 資 産 評 価 審 査 委 員 会 | 委 員 長 | 小長井 朗 | 2-2181 |
| 森 町 消 防 本 部 | 消 防 長 | 松 居 順 一 | 2-2125 |
| 森 町 消 防 署 | 署 長 | 松 田 光 治 | 2-2125 |
| 森 町 消 防 団 | 団 長 | 中 田 浩 一 | 2-2125 |
| 森 町 防 火 協 会 | 会 長 | 佐 藤 友 昭 | 2-2125 |
| 森 町 女 性 消 防 ク ラ ブ 連 合 会 | 会 長 | 石 黒 和 子 | 2-2125 |
| 森 町 国 民 健 康 保 険 病 院 | 院 長 | 高 塩 哲 也 | 2-2580 |
| 森 町 防 災 会 議 | 会 長 | 岡 嶋 康 輔 | 2-2181 |
| 森 町 交 通 安 全 運 動 推 進 委 員 会 | 会 長 | 岡 嶋 康 輔 | 2-2181 |
| 森 地 区 交 通 安 全 協 会 連 合 会 | 会 長 | 吉 田 好 | 2-0110 |
| 森 町 交 通 安 全 協 会 | 会 長 | 吉 田 好 | 2-2181 |
| 森 町 交 通 安 全 指 導 員 協 議 会 | 会 長 | 高 田 敏 幸 | 2-2181 |
| 森 町 交 通 安 全 母 の 会 | 会 長 | 斉 藤 優 香 | 2-2181 |
| 森 地 区 安 全 運 転 管 理 者 協 会 | 会 長 | 河 野 文 彦 | 2-2501 |
| 森 自 動 車 運 転 者 協 会 | 会 長 | 川 村 隆 人 | 2-2120 |
| 函館地方安全運転管理者事業主会森支部 | 支 部 長 | 水 野 建 | 2-0110 |
| 森 町 社 会 福 祉 協 議 会 | 会 長 | 伊 藤 秀 信 | 3-2280 |
| 北海道共同募金会森町共同募金委員会 | 会 長 | 森 静 子 | 3-2280 |
| 日 本 赤 十 字 社 森 分 区 | 分 区 長 | 岡 嶋 康 輔 | 2-2181 |
| 日 本 赤 十 字 社 森 町 奉 仕 団 | 委 員 長 | 小 杉 久 美 子 | 2-2181 |
| 日 本 赤 十 字 社 水 上 安 全 奉 仕 団 | — | 休 団 | 2-2181 |
| 森 町 民 生 委 員 協 議 会 | 会 長 | 長 谷 川 尚 子 | 2-2181 |
| 森 町 遺 族 会 | 会 長 | 坂 本 元 | 2-2181 |
| 森 町 青 葉 母 子 寡 婦 会 | 会 長 | 三 浦 千 枝 | 2-2181 |
| 森 町 手 を つ な ぐ 育 成 会 | 会 長 | 菊 池 徳 子 | 3-2280 |
| 森 町 身 体 障 害 者 福 祉 協 会 | 会 長 | 吉 田 千 加 子 | 3-2280 |
| 森 町 町 内 会 連 合 会 | 会 長 | 佐々木 裕 | 2-2181 |

| 名 称 | 代 表 者 | 職 名 | 電 話 |
|----------------|-------|--------|--------|
| 森町老人クラブ連合会 | 会 長 | 深川 節 雄 | 3-2280 |
| 森地区保護司会 | 会 長 | 堀尾 功 | 2-2181 |
| 森町更生保護女性会 | 会 長 | 常俊 美子 | 2-2181 |
| 森町ボランティア連絡協議会 | 会 長 | 磯尾 延行 | 3-2280 |
| 森町ボランティアの会 | 会 長 | 吉田 千加子 | 2-2290 |
| 森地区防犯協会 | 会 長 | 岡嶋 康輔 | 2-2181 |
| 森町青少年問題協議会 | 会 長 | 岡嶋 康輔 | 2-2186 |
| 森町国民健康保険運営協議会 | 会 長 | 佐々木 裕 | 2-2181 |
| 森町営農指導対策協議会 | 会 長 | 岡嶋 康輔 | 2-2181 |
| 北海道猟友会森支部 | 支 部 長 | 里口 伸一 | 2-2181 |
| 森町シルバー人材センター | 理 事 長 | 葛西 雅行 | 2-0423 |
| 森町健康推進委員会 | 委 員 長 | 佐藤 真喜子 | 3-2311 |
| 森町教育水準向上対策協議会 | 会 長 | 岡嶋 康輔 | 3-3640 |
| 森町教育振興育英会 | 会 長 | 岡嶋 康輔 | 3-3640 |
| 森町PTA連合会 | 会 長 | 古川 恵介 | 8-2012 |
| 社会教育委員会 | 委 員 長 | 佐藤 真喜子 | 2-2186 |
| 森町文化協会 | 会 長 | 木田 和子 | 2-2186 |
| 森町図書館協議会 | 委 員 長 | 堺 恵美子 | 2-5515 |
| 森町文化財調査委員会 | 委 員 長 | 長谷川 清 | 2-2186 |
| 森町体育施設運営協議会 | 委 員 長 | 高山 健太郎 | 2-1234 |
| 森町スポーツ推進委員会 | 委 員 長 | 木村 孝 | 2-1234 |
| 森町体育協会 | 会 長 | 高山 健太郎 | 2-1234 |
| 森町女性団体協議会 | 会 長 | 小杉 久美子 | 2-2186 |
| 森町子育てサークル連絡協議会 | 会 長 | 斉藤 優香 | 2-2186 |
| 森町食生活改善協議会 | 会 長 | 中西 美保子 | 3-2311 |
| 森地区連合会 | 会 長 | 島 裕介 | 2-3952 |
| 森町認知症の人と共に歩む会 | 会 長 | 関 利恵子 | 3-2311 |

(4) 諸団体

令和7年4月1日現在 (順不同・敬称略)

| 名 称 | 代 表 者 | 職 名 | 電 話 |
|-------------------------|---------|---------|--------------|
| 森 商 工 会 議 所 | 会 頭 | 伊 藤 新 吉 | 2-2432 |
| 森 町 さ わ ら 商 工 会 | 会 長 | 岩 井 光 雄 | 8-4056 |
| 森 地 方 中 小 企 業 相 談 所 | 所 長 | 森 田 智 幸 | 2-2432 |
| 森 漁 業 協 同 組 合 | 代表理事組合長 | 山 下 勉 | 2-2222 |
| 砂 原 漁 業 協 同 組 合 | 代表理事組合長 | 三 上 浩 | 8-2550 |
| 新函館農業協同組合森営農センター | 営農センター長 | 山 田 智 道 | 2-2386 |
| 森 水 産 加 工 業 協 同 組 合 | 代表理事組合長 | 佐 藤 善 高 | 2-2159 |
| 森 地 区 水 産 加 工 振 興 協 議 会 | 会 長 | 木 村 俊 一 | 2-2432 |
| 砂 原 水 産 加 工 協 議 会 | 会 長 | 坂 本 徳 博 | 8-4056 |
| 北海道農業共済組合みなみ西部センター | センター長 | 高 橋 正 志 | 0137-66-5566 |
| は こ だ て 広 域 森 林 組 合 | 代表理事組合長 | 月 館 久 治 | 0138-77-8836 |
| 森 鮮 魚 仲 買 人 組 合 | 組 合 長 | 上 平 久 | 2-2372 |
| 森 町 冷 凍 事 業 協 会 | 会 長 | 大 澤 俊 浩 | 2-2018 |
| 森 地 方 食 品 衛 生 協 会 | 会 長 | 佐々木 修 | 2-4241 |
| 森 ラ イ オ ン ズ ク ラ ブ | 会 長 | 角 田 博 光 | 2-2024 |
| 森 ロ ー タ リ ー ク ラ ブ | 会 長 | 河 野 文 彦 | 2-2432 |
| 森 青 年 会 議 所 | 理 事 長 | 吉 田 靖 明 | 2-2432 |
| 月 曜 会 | 幹 事 長 | 佐 藤 重 人 | 2-2432 |
| 森 観 光 協 会 | 会 長 | 河 野 昭 彦 | 2-2432 |
| 森 町 建 設 協 会 | 会 長 | 河 野 昭 彦 | 2-2501 |
| 森 町 物 産 協 会 | 会 長 | 大 塚 昌 彦 | 2-2432 |
| 砂 原 物 産 館 運 営 振 興 会 | 委 員 長 | 米 坂 享 太 | 8-2828 |

(5)町内会長

令和7年4月1日現在

| 町 内 会 名 | 町 内 会 長 名 |
|---------|-----------|
| 赤井川 | 伊藤秀信 |
| 駒ヶ岳 | 佐々木修 |
| 尾白内町 | (会長不在) |
| 尾白内町南部 | 内田豊 |
| 白川町 | 河野淳 |
| 東森町 | 松田兼宗 |
| 港町 | 風間彰 |
| 新川町 | 山下英一 |
| 常盤町 | 清水八重子 |
| 森川町 | 釜澤弘 |
| 姫川 | 宮本秀逸 |
| 御幸・清澄 | 岩渕邦雄 |
| 本町東部 | 山田仁 |
| 本町西部 | 本間一男 |
| 上台町 | 小杉久美子 |
| みどりヶ丘 | (会長不在) |
| 鳥崎町 | 岡田康帆 |
| 富士見町 | 吉川満春 |
| 鷺ノ木町 | 川越賢二 |
| 蛭谷町 | 山田豊 |
| 本茅部町 | 高田和治 |
| 石倉東部 | 角良美博 |
| 石倉中部 | 吉田一清 |
| 石倉西部 | 黒坂幸一 |
| 濁山川 | 前本政 |
| 二ツ山 | 松井清幸 |
| 沼尻 | 岩城正司 |
| 彦潤第1 | 三上弘 |
| 彦潤第2 | 対馬光徳 |
| 彦潤第3 | 輪島忠則 |
| 会所第1 | 工藤良則 |
| 会所第2 | 伊藤邦男 |
| 四軒町 | (会長不在) |
| 砂原2丁目 | 澤田正幸 |
| 砂原中央 | 佐々木裕 |
| 度杭崎第1 | 森文吾 |
| さわやか町内会 | 坂本清和 |
| 場中第1 | 池田信司 |
| 場中第2 | 森健一郎 |
| 小石崎 | 島津嘉範 |
| 押出 | 岩内正隆 |

99. 森町公共施設一覧

(令和7年4月1日現在)

| 名 称 | 住 所 | 電 話 |
|-----------------------------------|-----------------|---------------|
| 森 町 役 場 | 御幸町144-1 | 2-2181 |
| 森 町 砂 原 支 所 | 砂原1丁目43-4 | 8-3111 |
| 森 町 保 健 セ ン タ ー | 森川町278-2 | 3-2311 |
| 森 町 地 域 包 括 支 援 セ ン タ ー | 御幸町144-1 | 3-2322 |
| 森 町 浄 水 場 | 上台町326-1 | 2-0985 |
| 森 町 公 民 館 (福 祉 セ ン タ ー) | 御幸町132 | 2-2186 |
| 森 町 砂 原 公 民 館 | 砂原1丁目31-3 | 8-3190 |
| 森 町 図 書 館 | 御幸町172 NTT森ビル1F | 2-5515 |
| 森 町 学 校 給 食 セ ン タ ー | 森川町280-4 | 2-3233 |
| 森 町 国 民 健 康 保 険 病 院 | 上台町326 | 2-2580 |
| 森 町 立 特 別 養 護 老 人 ホ ー ム さ く ら の 園 | 森川町278-2 | 2-0281 |
| 森 町 衛 生 セ ン タ ー | 砂原東5丁目99-14 | 8-3320 |
| 森 町 森 浄 化 セ ン タ ー | 尾白内町844-2 | 2-2377 |
| 森 町 一 般 廃 棄 物 最 終 処 分 場 | 尾白内町1142-1 | 2-0048 |
| 森 町 さ わ ら 一 般 廃 棄 物 最 終 処 分 場 | 砂原2丁目600-154 | 8-4184 |
| 森 町 水 産 系 副 産 物 再 資 源 化 施 設 | 尾白内1142-1 | 2-7800 |
| 森 町 漁 業 系 廃 棄 物 リ サ イ ク ル 施 設 | 砂原5丁目124-1 | — |
| ホ タ テ 未 利 用 資 源 リ サ イ ク ル 施 設 | 砂原6丁目13-11 | 8-2455 |
| 森 町 消 防 本 部 | 森川町280-4 | 2-2125 |
| 森 町 消 防 署 砂 原 支 所 | 砂原1丁目60-1 | 8-2156 |
| 森 町 葬 苑 | 霞台30-2 | 2-1294 |
| さ わ ら 斎 場 | 砂原西4丁目185-140 | 8-3904 |
| 森 町 リ サ イ ク ル プ ラ ザ | 砂原東4丁目2-39 | 8-3320 |
| 駒 ヶ 岳 特 別 母 と 子 の 家 | 駒ヶ岳232-44 | 5-2824 |
| 尾 白 内 生 活 館 | 尾白内町528-1 | 2-3790 |
| 尾 白 内 南 部 生 活 改 善 セ ン タ ー | 尾白内町1046 | 2-0938 |
| 森 町 農 業 集 落 セ ン タ ー | 白川38-6 | 2-0993 |
| 姫 川 福 祉 会 館 | 姫川45-1 | 2-0606 |
| 東 森 生 活 館 | 東森町129-48 | 2-0614 |
| 森 町 漁 村 セ ン タ ー | 港町185-3 | 2-7373 |
| 常 盤 福 祉 会 館 | 常盤町97-2 | 2-4883 |
| 新 川 老 人 い こ い の 家 | 新川町157-2 | 2-4795 |
| 森 町 基 幹 集 落 セ ン タ ー | 森川町278-2 | 2-4794 |
| 森 川 姫 川 生 活 改 善 セ ン タ ー | 森川町208 | 2-1696 |

| 名 称 | 住 所 | 電 話 |
|-------------------|--------------|--------|
| 緑の家（森町身体障害者福祉会館） | 清澄町22-4 | 2-0998 |
| 上台地区活性化支援センター | 上台町326-18 | 2-1300 |
| 鳥崎生活改善センター | 鳥崎町186 | 2-0992 |
| 鷺ノ木生活館 | 富士見町109 | 2-0809 |
| 蛭谷生活館 | 蛭谷町158、159 | 2-3595 |
| 本茅部福祉会館 | 本茅部町92-1 | 2-0962 |
| 下濁川生活改善センター | 本茅部町165 | 7-3249 |
| 石倉生活館 | 石倉町136-5、6 | 7-3019 |
| 石倉西部福祉館 | 石倉町268-17、18 | 7-3248 |
| 濁川生活改善センター | 濁川231 | 7-3070 |
| 濁川地区会館 | 濁川182-3 | 7-3230 |
| 勤労者の家 | 上台町326 | 2-5077 |
| みどりヶ丘会館 | 上台町330 | 2-6038 |
| 砂原婦人会館 | 砂原西3丁目47-33 | 8-2944 |
| さわやかセンター・砂原 | 砂原西4丁目234-4 | 8-2380 |
| 砂原特別母と子の家 | 砂原3丁目35 | 8-2264 |
| 彦澗集落センター | 砂原5丁目140 | 8-2780 |
| 沼尻コミュニティセンター | 砂原東3丁目45-28 | 8-4009 |
| 開拓会館 | 砂原東4丁目1-106 | 8-3494 |
| 尾白内保育所 | 尾白内町539 | 2-2969 |
| 新川保育所 | 常盤町12-1 | 2-2543 |
| 森保育所 | 清澄町12 | 2-2579 |
| 森幼稚園 | 清澄町27-1 | 2-1717 |
| さわら幼稚園 | 砂原1丁目27-2 | 8-2462 |
| 森小学校 | 清澄町27-1 | 2-2113 |
| 鷺ノ木小学校 | 鳥崎町195 | 2-2069 |
| 石谷小学校（休校） | 蛭谷町153 | — |
| 濁川小学校（休校） | 濁川201 | — |
| さわら小学校 | 砂原1丁目41-1 | 8-4123 |
| 森中学校 | 上台町326-1 | 2-2406 |
| 砂原中学校 | 砂原2丁目188-14 | 8-2012 |
| 森町発達支援事業センター | 姫川48 | 2-2297 |
| 展望物産館プラザ（道の駅） | 上台町326-18 | 2-4886 |
| つど～る・プラザ・さわら（道の駅） | 砂原2丁目358-1 | 8-2828 |
| やすらぎ公園 | 砂原2丁目165-1 | — |

| 名 称 | 住 所 | 電 話 |
|---|-------------|--------|
| 森 町 鷺 ノ 木 史 跡 公 園 会 館 | 鷺ノ木町168-1 | 2-0969 |
| 森 町 郷 土 館 | 砂原4丁目147 | 8-2967 |
| 駒ヶ峯温泉ちやっぷ林館 | 駒ヶ岳657-16 | 5-2880 |
| 駅前ふれあいセンター | 本町6-22 | 2-5615 |
| ま ち の 駅 | 本町6-22 | — |
| 森 町 遺 跡 発 掘 調 査 事 務 所 | 森川町292-24 | 3-2240 |
| 森 町 民 体 育 館 | 清澄町24-2 | 2-1234 |
| 森 町 青 少 年 会 館 | 清澄町23-2 | 2-1234 |
| 森 町 民 体 育 館 サ ン ・ ビ レ ッ ジ 森 | 清澄町25-6 | 2-3249 |
| ペタンク場兼ゲートボール場 | 清澄町25-6地内 | — |
| 森 町 民 野 球 場 | 上台町326-1 | — |
| 森 町 パ ー ク ゴ ル フ 場 兼 森 町 民 ス キ ー 場 | 上台町326-1 | 2-1234 |
| 森 町 フ ァ ミ リ ー ヘ ル ス プ ラ ザ (町 民 プ ー ル) | 砂原西4丁目267-1 | 8-3823 |
| 森 町 ふ る さ と 交 流 館 | 砂原1丁目60-1 | 8-4255 |
| 森 町 ふ れ あ い の 森 (パ ー ク ゴ ル フ 場) | 砂原3丁目242 | 8-5562 |
| 総 合 運 動 公 園 | 砂原1丁目22-10 | — |
| 森 町 沼 尻 い こ い の 広 場 | 砂原東3丁目46-1 | — |
| 森 町 交 流 支 援 セ ン タ ー | 御幸町3-2 | 2-7666 |

森 町 統 計 書

令 和 7 年 版

令和8年3月発行

〈発 行〉 北 海 道 森 町

〈編 集〉 森町企画振興課統計係

〒049-2393 北海道茅部郡森町字御幸町144番地1

電 話 01374-7-1283

F A X 01374-2-3244
