

第 8 編 議 会 ・ 選 挙 ・ 財 政

90. 森町議会議員名簿

自 令和 5年 4月26日 ◎ 委員長
至 令和 9年 4月25日 ○ 副委員長

| 期別 | 議席 | 氏 名 | 所属委員会 | 職 業 | 備 考 |
|----|----|---------|--------------|---------|--------------|
| 2 | 1 | 伊 藤 昇 | 民生文教 | 会 社 役 員 | 副議長・議運・広報広聴 |
| 3 | 2 | 河 野 文 彦 | 総務経済 | 会 社 役 員 | 監査委員・議運・広報広聴 |
| 2 | 3 | 高 橋 邦 雄 | ○ 民生文教 | 無 職 | 議運・広報広聴 |
| 1 | 4 | 河 野 淳 | 民生文教 | 農 業 | 議運・広報広聴 |
| 4 | 5 | 山 田 誠 | 民生文教 | 無 職 | ◎議運・広報広聴 |
| 1 | 6 | 野 口 周 治 | 総務経済 | 無 職 | 議運・○広報広聴 |
| 2 | 7 | 斉 藤 優 香 | 民生文教 | 歯科衛生士 | 議運・◎広報広聴 |
| 1 | 8 | 千 葉 圭 一 | 民生文教 | 無 職 | 広報広聴 |
| 13 | 9 | 佐々木 修 | ◎ 民生文教 | 食 肉 販 売 | 広報広聴 |
| 3 | 10 | 加 藤 進 | ◎ 総務経済 | 無 職 | 広報広聴 |
| 1 | 11 | 山 本 裕 子 | ○ 総務経済 | 無 職 | 広報広聴 |
| 2 | 12 | 東 隆 一 | 総務経済 | 飲 食 業 | ○議運・広報広聴 |
| 6 | 13 | 松 田 兼 宗 | 総務経済 | 自 営 業 | 広報広聴 |
| 5 | 14 | 木 村 俊 広 | 総務経済 (辞任) | 会 社 役 員 | 議長 |

注：議運…議会運営委員会

：広報広聴…広報広聴常任委員会

資料：議会事務局（令和5年5月1日現在）

9 1. 森町行政機構図

(令和5年4月1日現在)

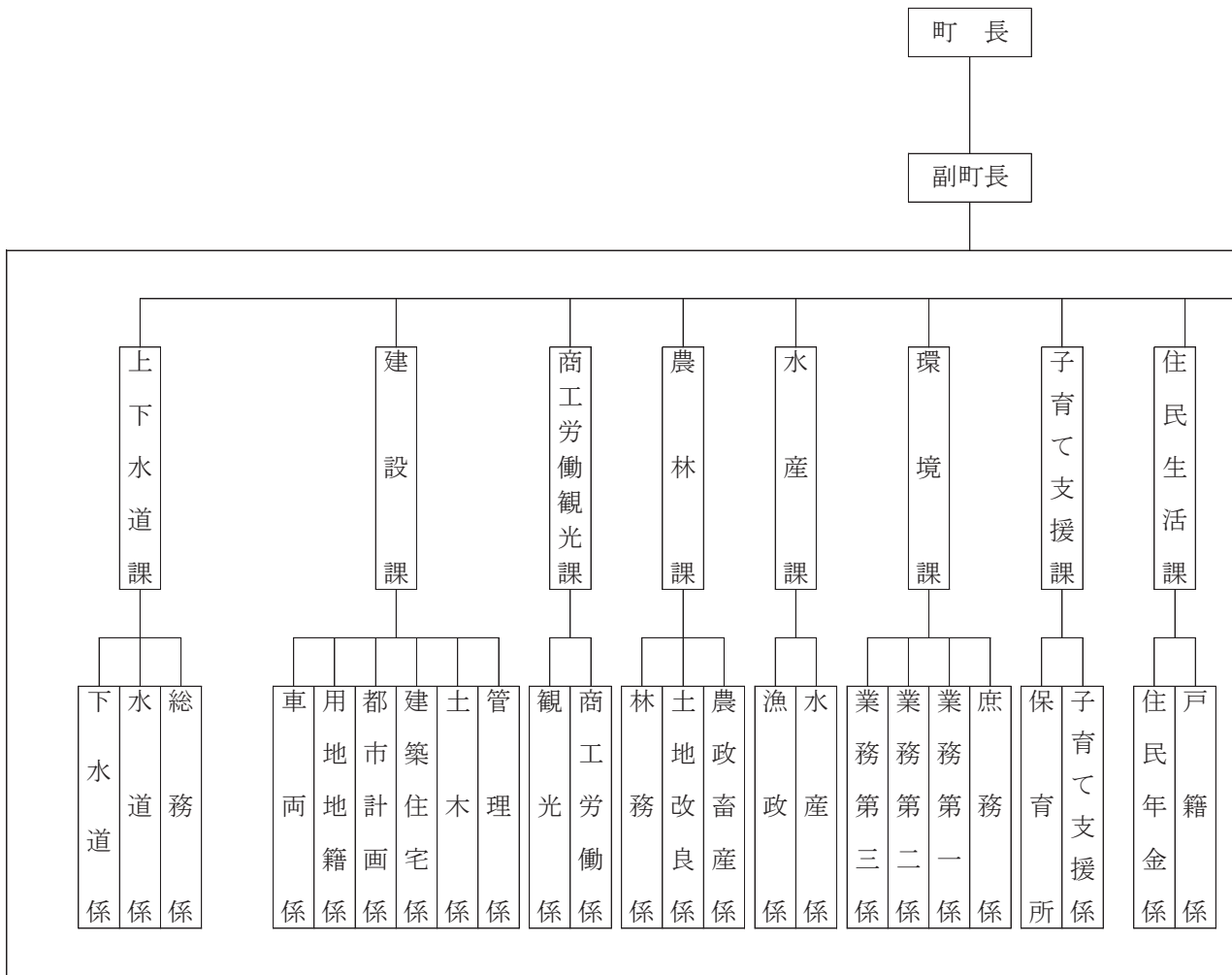

職員数 (令和5年4月1日現在)

| 区分 | 総数 |
|---------|-----|
| 一般部局 | 200 |
| 議会事務局 | 3 |
| 教育委員会 | 40 |
| 選挙管理委員会 | 0 |
| 監査事務局 | 0 |
| 農業委員会 | 2 |
| 上下水道 | 7 |
| 病院 | 50 |
| 消防 | 44 |

注：監査事務局については、職員が兼務している。

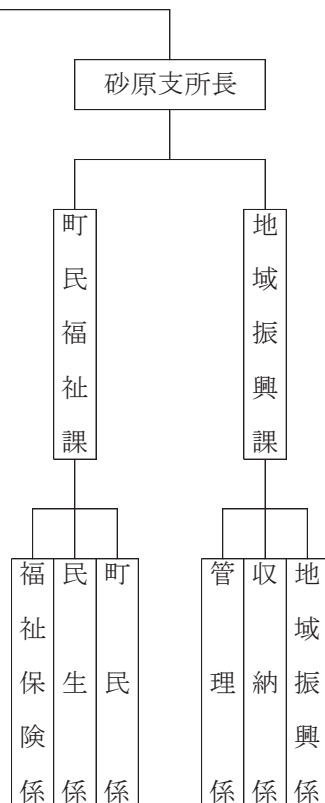

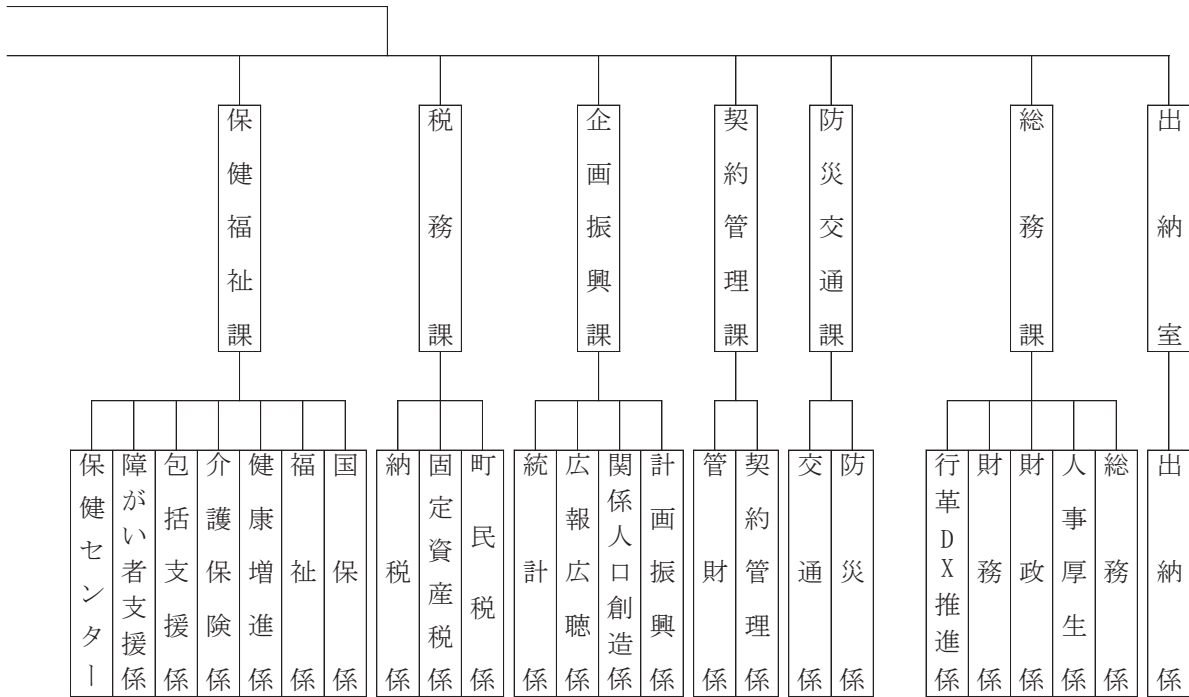

教育委員会

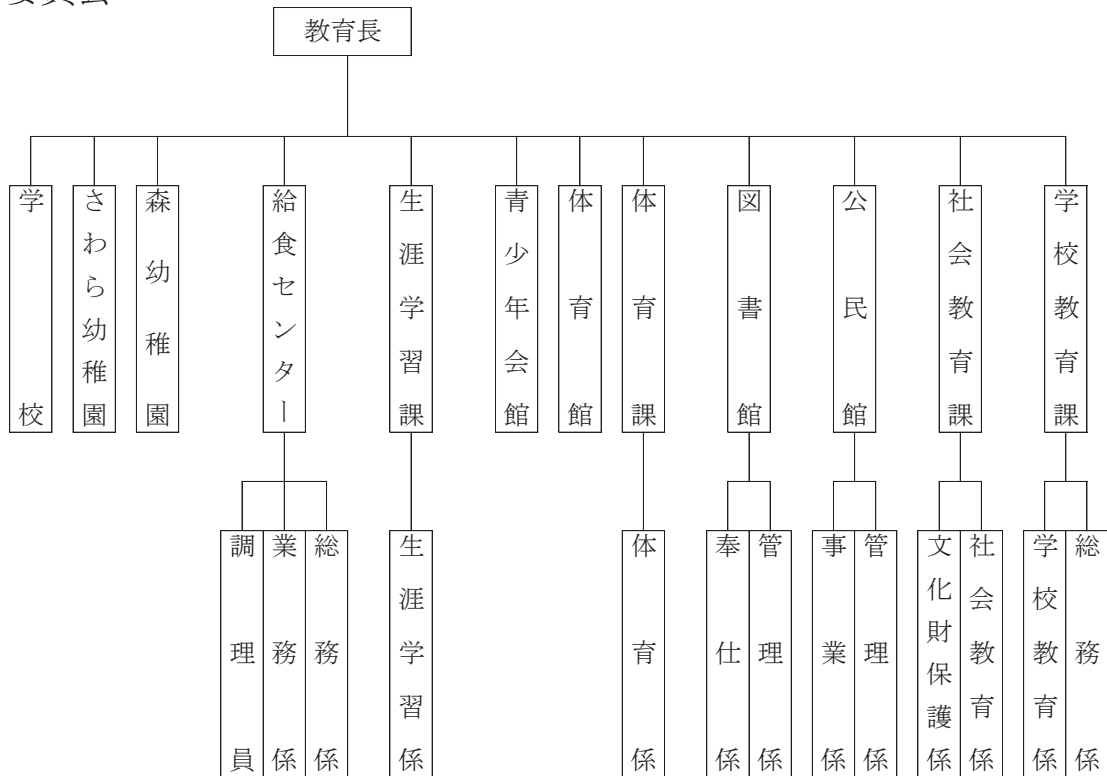

議会 選挙管理委員会 監査委員 農業委員会 特別養護老人ホーム さくらの園 森町国民健康保険病院

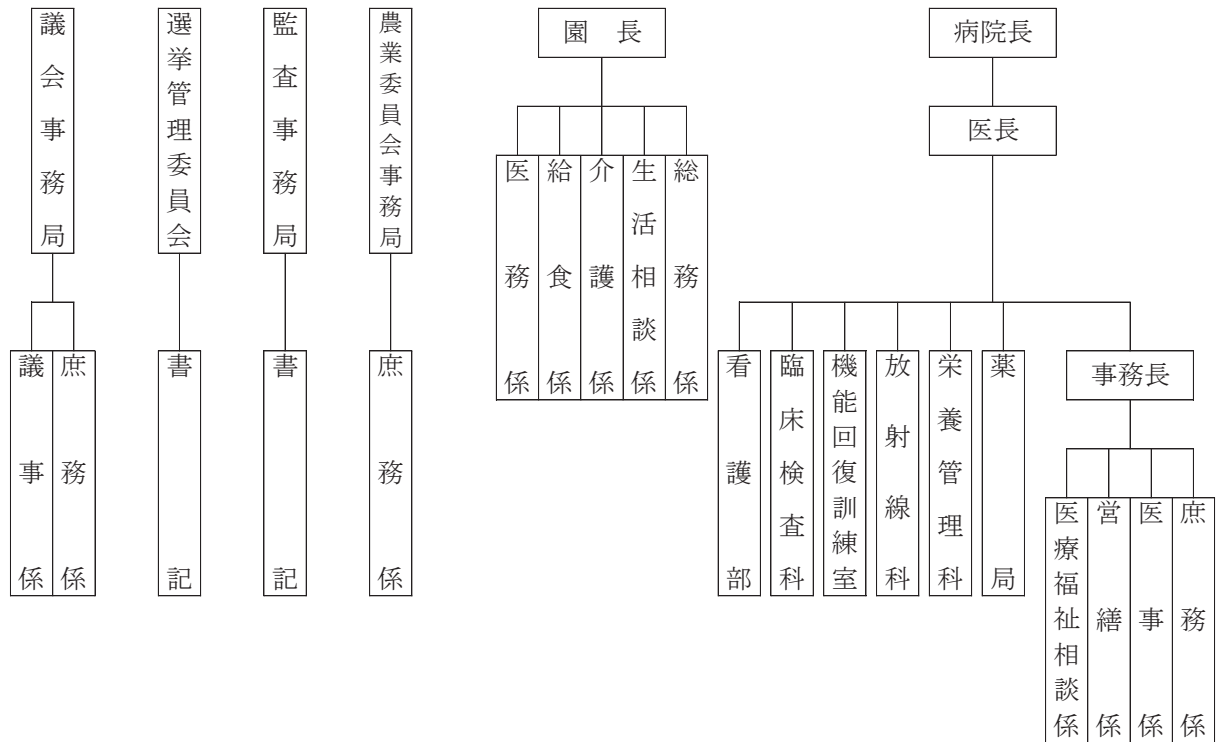

森町消防本部及び消防署

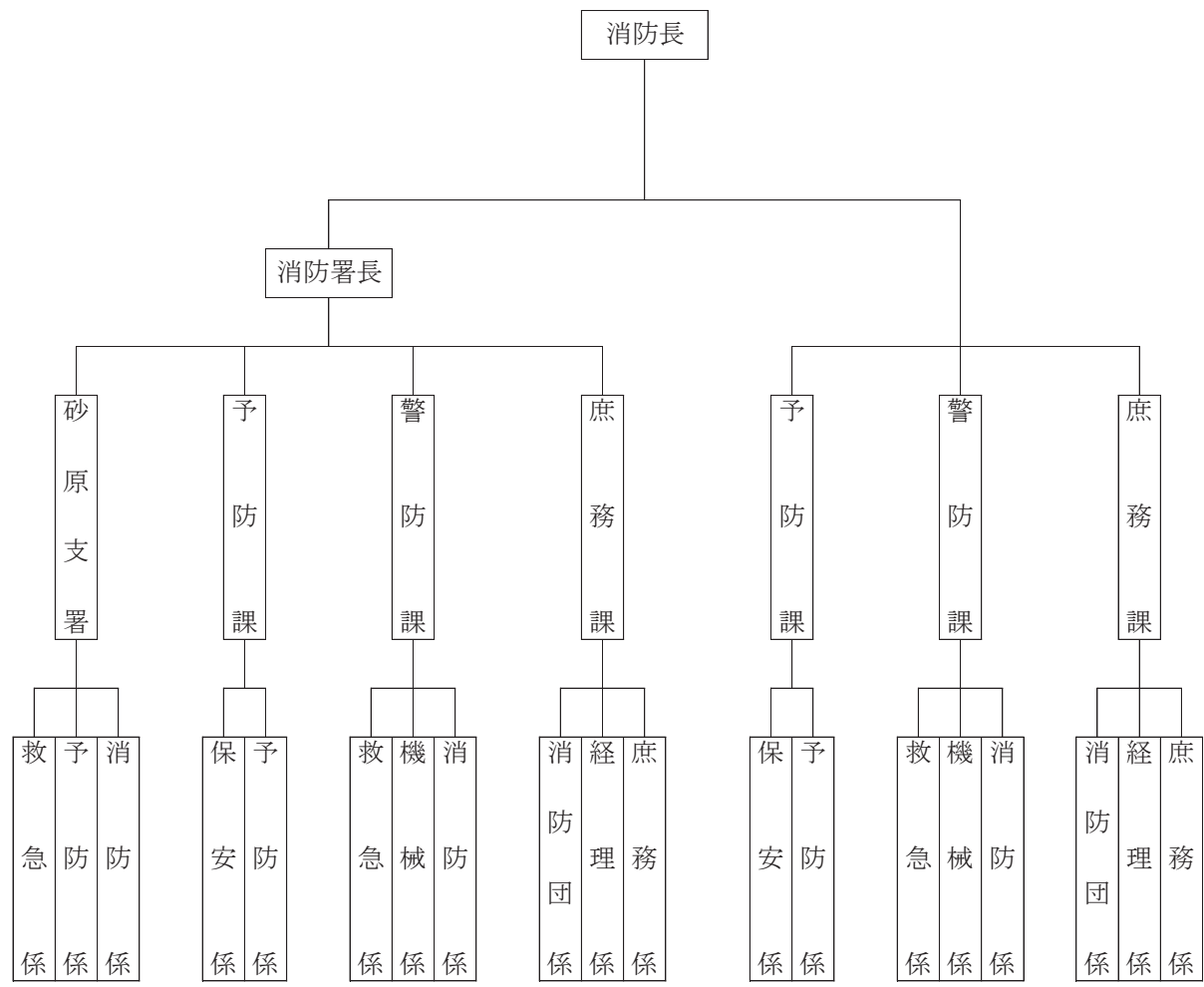

資料：総務課

9 2. 各種選挙調

(単位：票)

| 選挙の種類 | 森町長 | (衆議院議員選挙区)議員 | (衆議院議員)議員 | (参議院議員)議員 | (参議院議員)議員 | 北海道知事 | 北海道議会議員 | 森町議会議員 |
|-------------|--------------------------|--------------------------|--------------------------|-------------------------|-------------------------|------------------------|------------------------|-------------------------|
| 執行期日 | R2 ・ 10 ・ 11 | R3 ・ 10 ・ 31 | R3 ・ 10 ・ 31 | R4 ・ 7 ・ 10 | R4 ・ 7 ・ 10 | R5 ・ 4 ・ 9 | R5 ・ 4 ・ 9 | R5 ・ 4 ・ 23 |
| 投票総数 | 計 | 9,251 | 7,930 | 7,929 | 6,679 | 6,678 | 6,546 | 0 |
| | 有効投票 | 9,176 | 7,762 | 7,496 | 6,253 | 6,352 | 6,505 | 無投票 |
| | 無効投票 | 75 | 168 | 433 | 426 | 326 | 41 | 0 |
| 党派別得票数(順不同) | 公明党 | | | 814.000 | | 693.000 | | |
| | 日本共産党 | | | 551.000 | 453 | 555.000 | | |
| | 社会民主党 | | | 79.000 | | 62.000 | | |
| | 立憲民主党 | | 3,728 | 1,932.705 | 2,231 | 1,401.907 | | |
| | 自由民主党 | | 4,034 | 3,238.000 | 2,974 | 2,632.813 | | |
| | 参政党 | | | | 165 | 149.000 | | |
| | 新党くにもり | | | | 34 | 21.000 | | |
| | ごぼうの党 | | | | | 30.000 | | |
| | 日本第一党 | | | | | 8.000 | | |
| | 維新政党・新風 | | | | | 38.000 | | |
| | 幸福実現党 | | | | 34 | 15.000 | | |
| | 日本維新の会 | | | 327.000 | | 238.000 | | |
| | 国民民主党 | | | 139.294 | 229 | 182.092 | | |
| | NHK党 | | | | 133 | 113.000 | | |
| | れいわ新選組 | | | 239.000 | | 213.185 | | |
| | 支持政党なし | | | 83.000 | | | | |
| | NHKと裁判している党弁護士法72条違反 | | | 93.000 | | | | |
| 無所属 | 9,176 | | | | | 6,505 | | |

- 注：1. 令和4年7月10日執行の第26回参議院議員通常選挙（比例代表）においては、あん分票があるため小数点以下第3位まで表記。（小数点第4位以下は切り捨て）
2. 令和4年7月10日執行の第26回参議院議員通常選挙においては、あん分の際に切り捨てた票があるため党派別得票数の合計と有効得票総数は一致しない。
3. 令和3年10月31日執行の第49回衆議院議員総選挙（比例代表）においては、あん分の際に切り捨てた票があるため党派別得票数の合計と有効得票総数は一致しない。

資料：森町選挙管理委員会

9 3. 財政調

(1) 普通会計

(単位：千円)

| 会計名 | 令和3年度 | | | 令和4年度 | | |
|------|------------|------------|------------|------------|------------|------------|
| | 歳入 | 歳出 | 歳入歳出 差引 | 歳入 | 歳出 | 歳入歳出 差引 |
| 一般会計 | 14,232,368 | 14,107,528 | 124,840 | 14,591,151 | 14,302,004 | 289,147 |

資料：総務課「決算統計」

(2) 特別会計

(単位：千円)

| 会計名 | 令和3年度 | | | | 令和4年度 | | | |
|-------------------|-----------|--------------|-----------|------------|-----------|--------------|-----------|------------|
| | 歳入 | | 歳出 | 歳入歳出 差引 | 歳入 | | 歳出 | 歳入歳出 差引 |
| | 総額 | 内繰一般入 会計金 | | | 総額 | 内繰一般入 会計金 | | |
| 総額 | 5,035,941 | 708,896 | 5,023,065 | 12,876 | 4,936,546 | 716,100 | 4,926,874 | 9,672 |
| 国保(事) | 2,364,474 | 203,848 | 2,354,395 | 10,079 | 2,238,285 | 203,223 | 2,231,143 | 7,142 |
| 後期高齢 | 245,131 | 87,959 | 244,404 | 727 | 249,661 | 89,436 | 249,174 | 487 |
| 港湾 | 510 | - | 2 | 508 | 510 | - | 94 | 416 |
| 介護保険 | 2,100,467 | 333,245 | 2,098,588 | 1,879 | 2,102,424 | 327,996 | 2,101,725 | 699 |
| 介護サービス | 245,015 | 66,023 | 245,387 | △ 372 | 253,315 | 76,871 | 252,410 | 905 |
| ホタテ未利用 資源リサイクル | 80,344 | 17,821 | 80,289 | 55 | 92,351 | 18,574 | 92,328 | 23 |

資料：総務課「決算統計」

(3)歳入

(単位：千円、%)

| 項 目 | 令和3年度 | | 令和4年度 | |
|--------------------------|-------------------|--------------|-------------------|--------------|
| | 金 額 | 構 成 比 | 金 額 | 構 成 比 |
| 総 額 | 14,232,368 | 100.0 | 14,591,151 | 100.0 |
| 1. 町 税 | 1,603,927 | 11.3 | 1,703,086 | 11.7 |
| 2. 地 方 譲 与 税 | 105,727 | 0.7 | 99,003 | 0.7 |
| 3. 利 子 割 交 付 金 | 884 | 0.0 | 537 | 0.0 |
| 4. 配 当 割 交 付 金 | 4,443 | 0.0 | 3,929 | 0.0 |
| 5. 株 式 等 譲 渡 所 得 割 交 付 金 | 5,360 | 0.0 | 3,168 | 0.0 |
| 6. 法 人 事 業 税 交 付 金 | 22,923 | 0.2 | 27,508 | 0.2 |
| 7. 地 方 消 費 税 交 付 金 | 391,573 | 2.8 | 387,794 | 2.7 |
| 8. ゴルフ場利用税交付金 | 9,928 | 0.1 | 8,948 | 0.1 |
| 9. 特別地方消費税交付金 | 0 | 0.0 | 0 | 0.0 |
| 10. 自動車取得税交付金 | 0 | 0.0 | 0 | 0.0 |
| 11. 環境性能割交付金 | 6,401 | 0.0 | 7,564 | 0.1 |
| 12. 地方特例交付金 | 96,120 | 0.7 | 8,947 | 0.1 |
| 13. 地 方 交 付 税 | 4,437,212 | 31.2 | 4,219,694 | 28.9 |
| (1) 普 通 交 付 税 | 4,086,811 | 28.7 | 3,885,560 | 26.6 |
| (2) 特 別 交 付 税 | 350,401 | 2.5 | 334,134 | 2.3 |
| 14. 交通安全対策特別交付金 | 1,510 | 0.0 | 1,329 | 0.0 |
| 15. 分 担 金 ・ 負 担 金 | 214,343 | 1.5 | 412,073 | 2.8 |
| 16. 使 用 料 及 び 手 数 料 | 368,670 | 2.6 | 385,752 | 2.7 |
| 17. 国 庫 支 出 金 | 1,594,964 | 11.2 | 1,390,900 | 9.5 |
| (1) 建 設 事 業 補 助 金 | 14,269 | 0.1 | 38,539 | 0.2 |
| (2) そ の 他 | 1,580,695 | 11.1 | 1,352,361 | 9.3 |
| 18. 道 支 出 金 | 604,418 | 4.2 | 850,856 | 5.8 |
| (1) 建 設 事 業 補 助 金 | 149,137 | 1.0 | 399,444 | 2.7 |
| (2) そ の 他 | 455,281 | 3.2 | 451,412 | 3.1 |
| 19. 財 産 収 入 | 26,867 | 0.2 | 41,675 | 0.3 |
| 20. 寄 付 金 | 2,901,053 | 20.4 | 2,235,123 | 15.3 |
| 21. 繰 入 金 | 722,879 | 5.1 | 1,275,995 | 8.7 |
| 22. 繰 越 金 | 87,378 | 0.6 | 124,840 | 0.9 |
| 23. 諸 収 入 | 102,498 | 0.7 | 126,507 | 0.9 |
| 24. 地 方 債 | 923,290 | 6.5 | 1,275,923 | 8.7 |

資料：総務課「決算統計」

(4)歳出(目的別経費分類)

(単位：千円、%)

| 項 目 | 令和3年度 | | 令和4年度 | |
|---------------------|------------|-------|------------|-------|
| | 金 額 | 構 成 比 | 金 額 | 構 成 比 |
| 総 額 | 14,107,528 | 100.0 | 14,302,004 | 100.0 |
| 1. 議 会 費 | 97,960 | 0.7 | 99,821 | 0.7 |
| 2. 総 務 費 | 1,115,542 | 7.9 | 1,159,383 | 8.1 |
| 総 務 管 理 費 | 868,281 | 6.2 | 888,113 | 6.2 |
| 徴 税 費 | 142,846 | 1.0 | 152,231 | 1.1 |
| 選 挙 費 | 30,692 | 0.2 | 37,644 | 0.3 |
| 統 計 調 査 費 | 9,453 | 0.1 | 8,548 | 0.1 |
| そ の 他 | 64,270 | 0.5 | 72,847 | 0.5 |
| 3. 民 生 費 | 3,168,956 | 22.5 | 3,077,768 | 21.5 |
| 児 童 福 祉 費 | 1,064,395 | 7.5 | 888,476 | 6.2 |
| 社 会 福 祉 費 | 1,269,497 | 9.0 | 1,344,000 | 9.4 |
| そ の 他 | 835,064 | 5.9 | 845,292 | 5.9 |
| 4. 衛 生 費 | 2,097,370 | 14.9 | 2,546,258 | 17.8 |
| 保 健 衛 生 費 | 711,796 | 5.0 | 677,032 | 4.7 |
| そ の 他 | 1,385,574 | 9.8 | 1,869,226 | 13.1 |
| 5. 労 働 費 | 12,876 | 0.1 | 12,907 | 0.1 |
| 6. 農 林 水 産 業 費 | 734,589 | 5.2 | 1,191,811 | 8.3 |
| 農 業 費 | 94,335 | 0.7 | 101,775 | 0.7 |
| そ の 他 | 640,254 | 4.5 | 1,090,036 | 7.6 |
| 7. 商 工 費 | 3,179,666 | 22.5 | 2,570,738 | 18.0 |
| 8. 土 木 費 | 950,499 | 6.7 | 1,008,648 | 7.1 |
| 道 路 橋 梁 費 | 340,628 | 2.4 | 344,416 | 2.4 |
| そ の 他 | 609,871 | 4.3 | 664,232 | 4.6 |
| 9. 消 防 費 | 520,710 | 3.7 | 472,678 | 3.3 |
| 10. 教 育 費 | 992,583 | 7.0 | 1,140,863 | 8.0 |
| 小 学 校 費 | 237,591 | 1.7 | 204,613 | 1.4 |
| 中 学 校 費 | 165,562 | 1.2 | 199,190 | 1.4 |
| そ の 他 | 589,430 | 4.2 | 737,060 | 5.2 |
| 11. 災 害 復 旧 費 | - | - | - | - |
| 12. 公 債 費 | 1,236,777 | 8.8 | 1,021,129 | 7.1 |
| 13. 諸 支 出 金 | - | - | - | - |
| 14. 予 備 費 | - | - | - | - |
| 15. 前 年 度 繰 上 充 用 金 | - | - | - | - |

資料：総務課「決算統計」

(5)歳出(性質別経費分類)

(単位：千円、%)

| 項 目 | 令和3年度 | | 令和4年度 | |
|---------------------|------------|-------|------------|-------|
| | 金 額 | 構 成 比 | 金 額 | 構 成 比 |
| 総 額 | 14,107,528 | 100.0 | 14,302,004 | 100.0 |
| 1. 人 件 費 | 2,258,799 | 16.0 | 2,318,820 | 16.2 |
| 2. 物 件 費 | 3,225,319 | 22.9 | 3,154,616 | 22.1 |
| 3. 維 持 補 修 費 | 275,066 | 1.9 | 298,229 | 2.1 |
| 4. 扶 助 費 | 1,397,916 | 9.9 | 1,173,695 | 8.2 |
| 5. 補 助 費 等 | 1,294,521 | 9.2 | 1,462,095 | 10.2 |
| 6. 普 通 建 設 事 業 費 | 1,495,854 | 10.6 | 2,483,410 | 17.4 |
| 補 助 事 業 | 1,141,739 | 8.1 | 2,057,201 | 14.4 |
| 単 独 事 業 | 290,843 | 2.1 | 396,038 | 2.8 |
| 国 直 轄 事 業 負 担 金 | 63,272 | 0.4 | 30,171 | 0.2 |
| 道 営 事 業 負 担 金 | - | - | - | - |
| 同 級 地 団 体 負 担 金 | - | - | - | - |
| 受 託 事 業 | - | - | - | - |
| 7. 災 害 復 旧 事 業 | - | - | - | - |
| 補 助 事 業 | - | - | - | - |
| 単 独 事 業 | - | - | - | - |
| 受 託 事 業 | - | - | - | - |
| 8. 失 業 対 策 事 業 費 | - | - | - | - |
| 9. 公 債 費 | 1,236,777 | 8.8 | 1,021,129 | 7.1 |
| 10. 繰 出 金 | 922,756 | 6.5 | 913,269 | 6.4 |
| 11. 積 立 金 | 1,805,178 | 12.8 | 1,271,118 | 8.9 |
| 12. 貸 付 金 | - | - | - | - |
| 13. 投 資 及 び 出 資 金 | 195,342 | 1.4 | 205,623 | 1.4 |
| 14. 前 年 度 繰 上 充 用 金 | - | - | - | - |
| 歳 入 歳 出 差 引 額 | 123,840 | - | 289,147 | - |

資料：総務課「決算統計」

9 4. 町有財産現在高

(単位：㎡、㎡、台、千円)

| 種 別 | 総 額 | 行 政 財 産 | 普 通 財 産 | 摘 要 | | | | | | | | | |
|---------|------------|------------|------------|---|---|----|-----------|--|----|--------|--|-----|-----------|
| 土 地 | 56,399,506 | 12,332,407 | 44,067,099 | | | | | | | | | | |
| 建 物 | 170,670 | 157,779 | 12,891 | | | | | | | | | | |
| 立 木 | 581,264 | - | 581,264 | | | | | | | | | | |
| 物 品 | 157 | - | 157 | | | | | | | | | | |
| 有 価 証 券 | 268 | - | 268 | | | | | | | | | | |
| 積 立 金 | 292,665 | - | 292,665 | 備荒資金組合積立金 | | | | | | | | | |
| 基 金 | 4,822,454 | - | 4,822,454 | <table style="border: none;"> <tr> <td style="font-size: 2em;">{</td> <td>財調</td> <td>1,615,723</td> </tr> <tr> <td></td> <td>減債</td> <td>65,988</td> </tr> <tr> <td></td> <td>その他</td> <td>3,140,743</td> </tr> </table> | { | 財調 | 1,615,723 | | 減債 | 65,988 | | その他 | 3,140,743 |
| { | 財調 | 1,615,723 | | | | | | | | | | | |
| | 減債 | 65,988 | | | | | | | | | | | |
| | その他 | 3,140,743 | | | | | | | | | | | |

注：小数点以下を四捨五入。

資料：契約管理課（令和5年3月31日）

9 5. 財政関係指数等調

(単位：千円、%)

| 項 目 | 令和2年度 | 令和3年度 | 令和4年度 |
|------------------|-----------|-----------|-----------|
| 基準財政収入額 | 1,759,064 | 1,684,149 | 1,731,092 |
| 基準財政需要額 | 5,635,105 | 5,757,363 | 5,616,652 |
| 財政力指数 (3ヵ年平均) | 0.311 | 0.305 | 0.304 |
| 標準財政規模 | 6,326,577 | 6,418,934 | 6,120,733 |
| 公債費比率 (3ヵ年平均) | 13.8 | 12.2 | 10.6 |

注：基準財政収入額ならびに需要額は一本算定数値。

資料：総務課

9 6. 借入先別町債現在高

(単位：千円、%)

| 借 入 先 別 | 金 額 | 構 成 比 |
|---------------|-----------|-------|
| 総 額 | 9,575,909 | 100.0 |
| 財 政 融 資 資 金 | 7,090,540 | 74.0 |
| 旧 郵 政 公 社 資 金 | 87,117 | 0.9 |
| 地方公共団体金融機構資金 | 977,907 | 10.2 |
| そ の 他 | 1,420,345 | 14.8 |

注：特別会計を除く。

資料：総務課（令和5年3月31日）

97. 町債現在高

(単位：千円)

| 区 分 | 令和3年度 末現在高 | 4.4.1~5.3.31 | | 差引現在高 |
|----------------------|------------------|------------------|----------------|------------------|
| | | 借入額 | 償還額 | |
| 総 額 | 9,285,868 | 1,275,923 | 985,882 | 9,575,909 |
| 1. 公共事業等債 | 540,304 | 11,100 | 57,956 | 493,448 |
| 2. 一般単独事業債 | 1,190,356 | 68,200 | 137,747 | 1,120,809 |
| 3. 公営住宅建設事業債 | 541,219 | - | 114,546 | 426,673 |
| 4. 教育・福祉施設等 整備事業債 | 22,532 | 195,200 | 532 | 217,200 |
| 5. 辺地対策事業債 | 66,485 | 51,200 | 3,927 | 113,758 |
| 6. 過疎対策事業債 | 2,577,578 | 870,400 | 196,421 | 3,251,557 |
| 7. 災害復旧事業債 | 3,450 | - | 1,627 | 1,823 |
| (1) 単独災害復旧事業債 | - | - | - | - |
| (2) 補助災害復旧事業債 | 3,450 | - | 1,627 | 1,823 |
| 8. 厚生福祉施設整備事業債 | - | - | - | - |
| 9. 公共用地先行取得事業債 | - | - | - | - |
| 10. 減収補てん債 | 13,353 | - | - | 13,353 |
| 11. 減税補てん債 | 15,340 | - | 5,772 | 9,568 |
| 12. 道貸付金 | - | - | - | - |
| 13. 財政対策債 | - | - | - | - |
| 14. 財源対策債 | 511,133 | 8,800 | 86,338 | 433,595 |
| 15. 臨時財政特例債 | - | - | - | - |
| 16. 公共事業等臨時特例債 | - | - | - | - |
| 17. 臨時税収補てん債 | - | - | - | - |
| 18. 臨時財政対策債 | 3,774,018 | 63,023 | 372,553 | 3,464,488 |
| 19. 調整債 | - | - | - | - |
| 20. その他 | 30,100 | 8,000 | 8,463 | 29,637 |

注：償還額は元金のみを記載。

資料：総務課「決算統計」