

森町統計書

令和3年版

森町

発刊にあたって

本書は、「現勢」として発刊しておりましたが、平成20年版より「森町統計書」と改めて発刊することになりました。

この統計書は、人口・産業・経済・社会・教育などの各分野における基本的な統計資料を総合的に収録したもので、各種の行政施策の立案あるいは企業活動などの基礎資料としてご活用いただければ幸いと存じます。

編集にあたり、資料の提供などご協力を賜りました関係各位に、深く感謝申し上げます。

令和4年3月

森 町 長 岡 嶋 康 輔

ご利用にあたって

- 1 統計表中の年次は1月～12月、年度は4月～翌年3月を示しています。
また、期間は資料の有無、性質及び編集の都合により適宜伸縮しています。
- 2 資料の出所名は各表下に掲げています。
- 3 数字の単位未満は四捨五入の算法を用いているために合計数値の内訳が一致しない場合があります。
- 4 統計表中の符号の用法は次のとおりです。
「 0 」・・・単位に満たないもの
「 - 」・・・該当数値のないもの
「 … 」・・・事実上不詳又は調査を欠くもの
「 X 」・・・公表を差し控えたもの
「 △ 」・・・比較減を示す
- 5 本統計書に掲載した統計資料についてのお問い合わせは、各資料出所機関、または企画振興課統計係に照会してください。

目 次

第1編 沿革・地勢・気象

ページ

| | |
|----------------------------|---|
| (沿革) | |
| 1. 森町のあゆみ | 1 |
| (地勢) | |
| 2. 地勢 | 2 |
| (気象) | |
| 3. 気象 | 2 |
| 4. 地目別面積 | 3 |
| 5. 気象の概況 | 4 |
| 6. 年間風向配置図 | 5 |
| 7. 過去の観測データ（観測開始からの1位から5位） | 6 |
| 8. 駒ヶ岳火山性地震回数 | 6 |

第2編 人 口

| | |
|--------------------------|----|
| 9. 人口構成要 | 7 |
| 10. 人口動態 | 11 |
| 11. 住民基本台帳世帯数・人口 | 12 |
| 12. 地域別面積及び人口 | 13 |
| 13. 住所地別転入・転出者調 | 15 |
| 14. 年齢別人口 | 16 |
| 15. 年齢・配偶関係・男女別（15歳以上）人口 | 17 |
| 16. 労働力状態（15歳以上）人口 | 18 |
| 17. 就業人口 | 19 |
| 18. 産業・従業上の地位別就業者数 | 20 |

第3編 産 業

(事業所)

| | |
|-------------------------|----|
| 19. 産業（大分類）別事業所数および従業者数 | 22 |
|-------------------------|----|

(水産業)

| | | |
|-----|---------------|----|
| 20. | 漁家戸数及び動力漁船の勢力 | 23 |
| 21. | 年次別漁獲高推移 | 24 |
| 22. | 月別漁獲高 | 25 |

(農業)

| | | |
|-----|-----------------|----|
| 23. | 耕地面積・農家戸数 | 29 |
| 24. | 年齢別農業就業人口 | 29 |
| 25. | 経営耕地面積規模別販売農家数 | 30 |
| 26. | 家畜飼養販売農家数および頭羽数 | 30 |
| 27. | 主要農作物作付面積および収穫量 | 31 |

(林業)

| | | |
|-----|-------------|----|
| 28. | 森林所有面積及び蓄積量 | 32 |
| 29. | 町有林概況 | 32 |
| 30. | 造林及び伐採面積 | 34 |
| 31. | 森林伐採量 | 34 |
| 32. | 要造林面積 | 34 |

(商業)

| | | |
|-----|---------|----|
| 33. | 商業業種別概況 | 35 |
|-----|---------|----|

(製造業)

| | | |
|-----|-----------------------------|----|
| 34. | 産業（中分類）別事業所数、従業者数および製造品出荷額等 | 36 |
|-----|-----------------------------|----|

(従業員4人以上)

(団体)

| | | |
|-----|--------|----|
| 35. | 産業団体概況 | 38 |
|-----|--------|----|

第4編 交通・運輸・通信・観光・消費

(交通・運輸)

| | | |
|-----|--------------------|----|
| 36. | 交通量調査 | 41 |
| 37. | 鉄道乗客数 | 41 |
| 38. | 道路現況 | 42 |
| 39. | 車種別自動車台数 | 42 |
| 40. | 森港の入港船舶推移 | 44 |
| 41. | 森港への入港船舶隻数及び移出入貨物量 | 44 |
| 42. | 港湾・漁港 | 45 |

(通信)

| | | |
|-----|----------|----|
| 43. | 電話状況 | 46 |
| 44. | 放送受信契約状況 | 46 |

| | | |
|-------|-----------|----|
| (観 光) | | |
| 45. | 観光客入込数の推移 | 47 |
| 46. | 月別観光客入込数 | 47 |
| (消 費) | | |
| 47. | たばこ消費状況 | 48 |

第5編 保健衛生・社会保障・労働・住宅

| | | |
|--------|----------------------------|----|
| (保健衛生) | | |
| 48. | 医療施設数・病床数及び保健医療従事者数 | 49 |
| 49. | 主要死因別死亡者数 | 49 |
| 50. | 各種検診実施状況 | 50 |
| 51. | 献血の状況 | 51 |
| 52. | 犬の登録及び野犬処理状況 | 51 |
| 53. | 火葬の実施状況 | 51 |
| 54. | 国民健康保険事業概況 | 52 |
| 55. | 各種医療費助成の状況 | 52 |
| 56. | 介護保険事業概況 | 53 |
| 57. | 森町国民健康保険病院機構 | 54 |
| 58. | 森町国民健康保険病院利用状況 | 54 |
| (社会保障) | | |
| 59. | 国民年金概要 | 55 |
| 60. | 児童福祉施設 | 55 |
| 61. | 生活保護状況 | 56 |
| 62. | 身体障害者数 | 56 |
| 63. | 身体障害者手帳交付状況 | 56 |
| 64. | ボランティア加盟数 | 57 |
| (住 宅) | | |
| 65. | 公営住宅建設状況 | 58 |
| 66. | 住居の種類・住宅の所有の関係別一般世帯数及び世帯人員 | 59 |
| 67. | 上下水道利用状況 | 60 |

第6編 教 育 ・ 文 化

| | | |
|-------|--------------|----|
| (教 育) | | |
| 68. | 小中学校概況 | 61 |
| 69. | 小中学校学年別児童生徒数 | 62 |

| | | |
|------|------------------------|----|
| 70. | 小中学校施設状況 | 63 |
| 71. | 幼稚園概況 | 64 |
| 72. | 森高等学校概況 | 65 |
| 73. | 中学校卒業生進学就職状況 | 66 |
| 74. | 高等学校卒業生進学就職状況 | 66 |
| (文化) | | |
| 75. | 公民館利用状況 | 68 |
| 76. | 図書館利用状況 | 70 |
| 77. | 町民体育館利用状況 | 73 |
| 78. | サンビレッジ・森利用状況 | 74 |
| 79. | 青少年会館利用状況 | 75 |
| 80. | ふるさと交流館利用状況 | 76 |
| 81. | ファミリーヘルスプラザ（町民プール）利用状況 | 77 |

第7編 治安・交通事故・消防

(治安)

| | | |
|-----|------------|----|
| 82. | 刑法犯罪発生等の状況 | 78 |
|-----|------------|----|

(交通事故)

| | | |
|-----|-----------|----|
| 83. | 交通事故発生状況 | 78 |
| 84. | 人身事故の発生人員 | 79 |
| 85. | 交通安全施設現況 | 79 |

(消防)

| | | |
|-----|---------|----|
| 86. | 消防団員の配置 | 80 |
| 87. | 救急車出動状況 | 80 |
| 88. | 火災発生状況 | 81 |
| 89. | 覚知別火災状況 | 81 |
| 90. | 水利施設状況 | 83 |
| 91. | 通信施設状況 | 83 |
| 92. | 消防機械の配置 | 84 |

第8編 行政

| | | |
|-----|----------|----|
| 93. | 森町議会議員名簿 | 86 |
| 94. | 森町行政機構 | 87 |
| 95. | 各種選挙調 | 90 |
| 96. | 財政調 | 91 |

| | | |
|---------------|-------|----|
| 97. 町有財産現在高 | | 95 |
| 98. 財政関係指数等調 | | 95 |
| 99. 借入先別町債現在高 | | 95 |
| 100. 町債現在高 | | 96 |

第 9 編 付 表

| | | |
|----------------|-------|-----|
| 101. 森町略年表 | | 97 |
| 102. 旧森町略年表 | | 99 |
| 103. 旧砂原町略年表 | | 105 |
| 104. 官公署・諸団体名簿 | | 109 |
| 105. 森町公共施設 | | 114 |
| 森町全図 | | |

第1編 沿革・地勢・気象

わたしたちのまちでは



8月平均 22.0℃



1月平均 -2.3℃

1. 森町のあゆみ

これまでの森町

古くからアイヌ語でオニウシ（樹木の多くある所）と呼ばれていた森町は、漁業の地として知られ江戸時代初期より箱館周辺の漁民がニシンなどのさかなを求めて出稼ぎに来た所でした。そして、次第に鷺ノ木・尾白内・蛭谷古丹・本茅部・石倉・森に定住をみるようになり、村落が形成されていきました。

1858年、幕府は箱館六ヶ場所の中心的な村落を「村」に昇格したので、鷺ノ木もはじめて正式に鷺ノ木村となり、これを機会に支郷であった森・尾白内は鷺ノ木村より独立を許可し、同年12月森村・尾白内村が成立し、さらに宿野辺も鷺ノ木村より独立して宿野辺村となりました。

明治を迎え、北海道に開拓使が設置されると、その地方出張所が森村に置かれました。明治13年、鷺ノ木・蛭谷・石倉の3村を管轄する鷺ノ木村外2村戸長役場、翌14年、森・尾白内・宿野辺の3村を管轄する森外2村戸長役場が開庁し、さらに同22年、両戸長役場が合併して森外5村戸長役場となり、6村が1つの役場をもつに至りました。同35年、この6村が合併して森村となり二級町村制を施行しました。次いで同40年、一級町村制を施行し、大正10年には管内4番目の町制が施行されて森町が誕生しました。

昭和に入っても漁業を中心とした各産業の発展が続き、昭和14年字名地番改正によって大字名を廃し27字名となりました。太平洋戦争で多くの犠牲をはらって終戦を迎え、新しいまちづくりの取り組みが始まりました。同31年、財政再建整備町村の指定を受け、町民が一丸となって発展に努力し、同36年、ついに健全財政が確立されました。同年、森町大火によって市街地の大半を焼失しましたが、都市計画整備・駒ヶ岳山麓開発事業・濁川地熱開発と着実に躍進を続けました。同47年、同58年には産業経済振興の最重要路線であるバイパスも開通し、平成10年度からスタートした第3次森町総合開発振興計画を礎に21世紀の町づくりに向けてまい進し、平成17年4月砂原町との合併を機に閉庁に至りました。

これまでの砂原町

豊かな幸を運ぶ海、噴火湾に面した砂原町は1330年代にはすでに昆布の採集が行われており1500年代にはニシンを追って和人が訪れ始め、1532年に津軽の蟹田村から権四郎が移住し部落が形成されていきました。明治時代に入ると場所請負制度の廃止とともに漁民が増え、定住者の増加に伴い、明治13年に砂原町戸長役場が設置されました。また、明治39年4月、砂原村と掛澗村の2村合併により砂原村で二級町村制を施行し新たな歩みが始まりました。

昭和時代に入ると、昭和4年に駒ヶ岳が大噴火を起こし、軽石流、降石降灰による被害は軽微でしたが、その後の大雨で押し流された土石流は家屋、道路などに流出し噴火湾への降石降灰は昆布礁を埋め、海水汚濁による漁業への影響などから基幹産業に大きな痛手が残りました。それでも人々は深い強度愛のもと全国的な救済運動にも支えられ、災害から力強く立ち上がりました。

昭和45年、著しい発展とともに新しい時代を迎え、町政施行とともに役場新庁舎も落成しその後小・中学校、公営住宅や水産加工団地の整備などで着々とまちづくりが推進されました。

平成に入り、近代化が進む時代の中、ゆとりや潤いのある暮らしに向けたまちづくりに取り組み、平成4年には町づくり運動推進協議会による「花いっぱい運動」が始まりました。平成13年度から第3次砂原町総合計画がスタートし平成17年4月に森町との合併を機に閉庁に至りました。

これからの森町

平成17年4月1日、森町と砂原町が合併して新しい「森町」が誕生しました。新たな森町のまちづくりを進めていくために平成30年3月には第2次森町総合開発振興計画が策定され「みんなで創ろう海と緑の理想郷」を将来像に掲げ、様々な分野からまちづくりに取り組んでいます。

2. 地 勢

| | | |
|----|------|----------------|
| 位置 | 東端東経 | 140° 46' 01.6" |
| | 西端東経 | 140° 25' 46.8" |
| | 南端北緯 | 41° 57' 38.5" |
| | 北端北緯 | 42° 10' 36.3" |



注：世界測地系（国土地理院2万5千分の1地形図より測定）

渡島半島の中央東海岸にそびえる駒ヶ岳山頂の一角から、西北に広がり、東はトドメキ川をもって鹿部町に、南は宿野辺川をへだてて北斗市と七飯町に、南西は渡島山脈によって厚沢部町に、西は茂無部川をはさんで八雲町にそれぞれ境界し、北は空碧く波静かなる内浦湾に臨んでいます。

東西28.9km、南北25.8kmにおよび、北に33.6kmの海岸線を有していて、一般に丘陵性で、渡島山脈により北東に向かって傾斜し、海岸段丘を経て海につきでています。

南東では駒ヶ岳山ろくが北西方に穏やかな傾斜をして、所々に台地と小平野をつくり、また北西には濁川盆地があって狭い平野となっています。山岳には駒ヶ岳（1,131m）のほか、渡島山脈の連峰である狗神岳（899m）、三九郎岳（802m）が主なもので、河川には鳥崎川（20.8km）、尾白内川（16.8km）、濁川（10.6km）等があって、北東に流れて内浦湾に注ぐが、南部の宿野辺川（19.1km）は南東に流れて大沼に注いでいます。

3. 森町の気象特性

本町は、年間の寒暖の差は比較的小さく、北海道内で最も温暖な地域に属している。

4月から5月は、日本海から低気圧や高気圧が交互に日本列島を通過し、天気は周期的に変化する。この期間の日照時間は多く、次第に暖かくなる。

6月から7月にかけて、オホーツク海高気圧の勢力が強いときは、冷湿な東風の影響で気温が低く、曇りや霧となる日が続くこともある。

7月から8月は、太平洋高気圧が北海道へ張り出し、夏型の気圧配置となって暑くなる。

しかし、渡島半島が海に囲まれた海洋性気候であることから真夏日となることは少ない。

9月から10月は、低気圧と高気圧が交互に日本列島を通過し、天気は周期的に変化するが、勢力の強い高気圧が張り出すと晴天が続くこともある。また、秋雨前線と台風の影響で大雨となることもある。

11月から3月は、冬型の気圧配置になることが多く、気温は下がり吹雪になることもあるが、山岳が季節風を遮るため、比較的晴れる日も多く降雪量は少ない。

4. 地目別面積

(単位：km²)

| 項目 | 面積 | 構成比率 % | 所有内訳 | |
|---------------|--------|-----------|-------|--------|
| | | | 町有地 | その他 |
| 総数 | 368.79 | 100.0 | 56.43 | 312.36 |
| 田 | 4.49 | 1.2 | - | 4.49 |
| 畑 | 25.38 | 6.9 | 2.56 | 22.82 |
| 宅地 | 5.82 | 1.6 | 0.21 | 5.61 |
| 山林 | 118.58 | 32.1 | 15.55 | 103.03 |
| 原野 | 55.43 | 15.0 | 23.76 | 31.67 |
| 牧場 | 5.01 | 1.4 | 4.06 | 0.95 |
| 沼地・雑種地 その他 | 154.08 | 41.8 | 10.29 | 143.79 |

注：総数は国土地理院発表による。

注：田以下の地目別面積は、各年の1月1日現在「固定資産の価格等の概要調書」によるため総面積とは一致しないことがある。

資料：税務課

町有地については契約管理課（令和3年3月31日現在）

5. 気象の概況

| 年次・月 | 気温 (°C) | | | 降水量 (mm) | | 風速 (m/s) 風向 (16 方位) | | | 積雪 (cm) | |
|-------|---------|------|-------|----------|---------|----------------------------|-----|----------|----------|----------|
| | 平均 | 最高 | 最低 | 1日 最大 | 総量 | 最大 風速 | 風向 | 平均 風速 | 最深 積雪 | 最深 月日 |
| 平成28年 | 8.3 | 29.9 | -15.6 | 67.5 | 1,086.5 | 18.1 | 東 | 2.8 | 72 | 1月24日 |
| 29年 | 8.1 | 32.1 | -15.3 | 85.5 | 1,183.5 | 13.5 | 南西 | 2.7 | 91 | 2月21日 |
| 30年 | 8.5 | 30.4 | -18.4 | 59.5 | 1,279.5 | 15.0 | 南西 | 2.7 | 99 | 2月15日 |
| 令和元年 | 8.7 | 31.9 | -18.8 | 72.5 | 786.5 | 14.9 | 南南西 | 2.7 | 69 | 2月8日 |

| | | | | | | | | | | |
|------|------|------|------|------|-------|------|-----|-----|----|--------|
| 令和2年 | 9.0 | 26.4 | -6.3 | 71.0 | 922.5 | 13.8 | 南南西 | 2.6 | 31 | 2月8日 |
| 1月 | -2.3 | 0.6 | -6.3 | 6.5 | 21.5 | 7.5 | 北西 | 2.6 | 13 | 1月20日 |
| 2月 | -2.0 | 1.1 | -6.3 | 10.0 | 41.0 | 13.8 | 南西 | 2.8 | 31 | 2月8日 |
| 3月 | 2.4 | 6.6 | -1.6 | 24.0 | 85.5 | 13.3 | 南南西 | 2.8 | 29 | 3月3日 |
| 4月 | 5.4 | 10.3 | 0.5 | 19.0 | 90.0 | 10.4 | 南南西 | 3.1 | 3 | 4月6日 |
| 5月 | 12.1 | 17.1 | 7.2 | 15.0 | 61.5 | 9.4 | 南西 | 2.8 | 1 | 5月4日 |
| 6月 | 17.0 | 22.1 | 12.6 | 18.5 | 56.0 | 8.0 | 西南西 | 2.6 | 0 | - |
| 7月 | 19.0 | 23.5 | 15.6 | 30.5 | 65.0 | 5.9 | 南南西 | 2.0 | 0 | - |
| 8月 | 22.0 | 26.4 | 18.2 | 71.0 | 152.5 | 13.6 | 南南西 | 2.4 | 0 | - |
| 9月 | 18.7 | 22.4 | 15.6 | 39.0 | 149.5 | 6.6 | 南西 | 2.5 | 0 | - |
| 10月 | 11.8 | 16.3 | 7.2 | 21.5 | 71.5 | 10.7 | 西南西 | 2.8 | 0 | - |
| 11月 | 5.8 | 9.2 | 1.4 | 26.0 | 108.0 | 13.3 | 南西 | 2.8 | 0 | - |
| 12月 | -2.4 | 0.5 | -6.2 | 5.0 | 20.5 | 7.8 | 西北西 | 2.3 | 24 | 12月31日 |

観測所名 : 森地域気象観測所

資料 : 函館地方気象台

注 : 「)」は資料が許容範囲で欠けている準正常値であることを示す。なお、必要な資料数は原則として全体数の80%を基準としている。

- : 同一値を観測した日が複数日ある場合の起日は最新日とした。
- : 最大風速 (1日における毎10分の10分間平均風速の中の最大値)
- : 最深積雪 (毎正時の積雪の深さの最大値)
- : 降水量は平成20年3月26日から0.5mm単位で観測
- : 風速は平成21年9月25日から0.1m/s単位で観測

6. 年間風向配置図

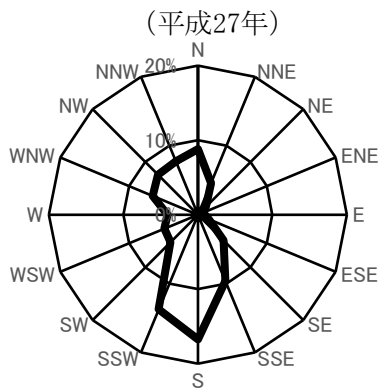

注：静穏0.9%（毎正時の風向）

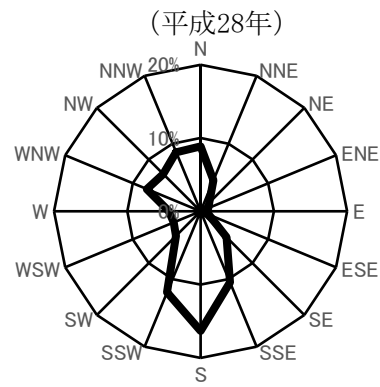

注：静穏0.9%（毎正時の風向）

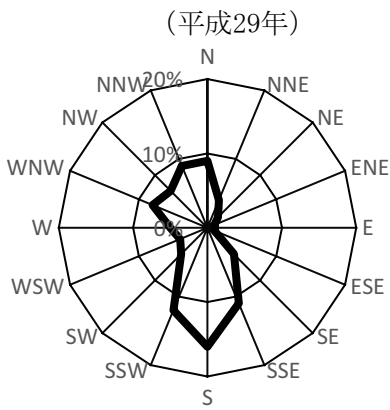

注：静穏0.3%（毎正時の風向）

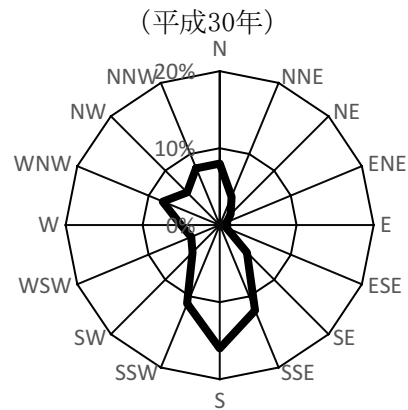

注：静穏1.0%（毎正時の風向）

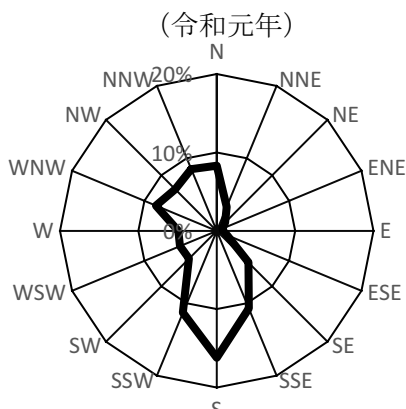

注：静穏0.9%（毎正時の風向）

注：風速が0.3m/未満の場合を静穏という。

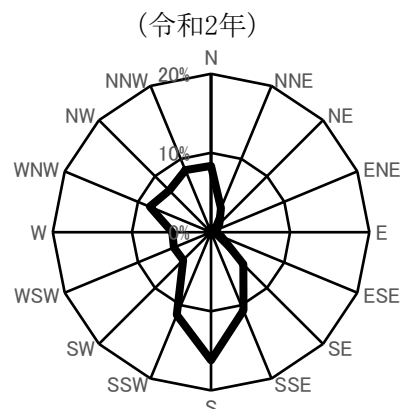

注：静穏0.9%（毎正時の風向）

観測所名：森地域気象観測所

資料：函館地方気象台

7. 過去の観測データ（観測開始からの1位から5位）

日最高気温の高い方から (°C)

| 順位 | 数値 | 出現年月日 |
|----|------|-----------|
| 1位 | 32.7 | 平成19.8.12 |
| 2位 | 32.6 | 平成24.8.21 |
| 3位 | 32.2 | 平成22.8.6 |
| 3位 | 32.2 | 平成19.8.14 |
| 5位 | 32.1 | 平成29.7.21 |

日最低気温の低い方から (°C)

| 順位 | 数値 | 出現年月日 |
|----|-------|-----------|
| 1位 | -18.8 | 平成31.2.8 |
| 2位 | -18.4 | 平成30.1.24 |
| 3位 | -18.2 | 平成30.1.25 |
| 4位 | -17.9 | 平成25.1.10 |
| 5位 | -17.6 | 平成22.2.4 |

日最大風速・風向 (m/s)

| 順位 | 数値 | 出現年月日 |
|----|-----------|-----------|
| 1位 | 20 (南南西) | 平成16.9.8 |
| 2位 | 18.1 (東) | 平成28.8.30 |
| 3位 | 18 (南西) | 平成21.5.18 |
| 4位 | 17.3 (南西) | 平成28.4.17 |
| 5位 | 16.2 (南西) | 平成27.4.26 |

日降水量 (mm)

| 順位 | 数値 | 出現年月日 |
|----|-------|-----------|
| 1位 | 174.0 | 平成25.8.18 |
| 2位 | 131.0 | 平成19.7.28 |
| 3位 | 103.0 | 平成25.8.9 |
| 4位 | 102.5 | 平成22.8.12 |
| 5位 | 100.0 | 平成22.8.11 |

月最深積雪 (cm)

| 順位 | 数値 | 出現年月日 |
|----|-----|-----------|
| 1位 | 103 | 平成24.2.26 |
| 2位 | 99 | 平成30.2.15 |
| 3位 | 91 | 平成29.2.21 |
| 4位 | 89 | 令和3.3.2 |
| 5位 | 86 | 平成24.3.1 |

日最大1時間降水量 (mm)

| 順位 | 数値 | 出現年月日 |
|----|------|-----------|
| 1位 | 63.0 | 平成29.7.22 |
| 2位 | 57.0 | 平成25.8.18 |
| 3位 | 55.0 | 平成19.7.28 |
| 4位 | 54.5 | 平成29.8.22 |
| 5位 | 51.5 | 平成25.8.9 |

観測所名：森地域気象観測所

注：降水量は、平成20年3月26日から0.5mm単位で観測

：風速は、平成21年9月25日から0.1m/s単位で観測

資料：函館地方気象台（令和3年3月31日現在）

8. 北海道駒ヶ岳火山性地震回数

(回)

| | 総数 | 1月 | 2月 | 3月 | 4月 | 5月 | 6月 | 7月 | 8月 | 9月 | 10月 | 11月 | 12月 |
|-------|----|----|----|----|----|----|----|----|----|----|-----|-----|-----|
| 平成28年 | 3 | 0 | 0 | 0 | 0 | 0 | 0 | 2 | 0 | 0 | 0 | 1 | 0 |
| 29年 | 4 | 0 | 0 | 0 | 0 | 0 | 0 | 0 | 0 | 0 | 0 | 4 | 0 |
| 30年 | 1 | 0 | 0 | 0 | 0 | 0 | 0 | 0 | 1 | 0 | 0 | 0 | 0 |
| 令和元年 | 0 | 0 | 0 | 0 | 0 | 0 | 0 | 0 | 0 | 0 | 0 | 0 | 0 |
| 2年 | 1 | 0 | 0 | 0 | 0 | 0 | 0 | 0 | 0 | 0 | 0 | 0 | 1 |

西山麓地震計による。（西山麓：火口原の西南西約4.1km）

注：平成22年8月2日に「A点」は「西山麓」に名称変更

資料：札幌管区気象台

わたしたちのまちでは



1世帯 2人



6.2日に1人



1.4日に1人

9. 人口構成

(1) 人口の推移

| 年次 | 森 町 | | | | 砂 原 町 | | | |
|------|-------|--------|----------|--------|-------|-------|----------|--------|
| | 世帯数 | 人口 | 5年間の人口増減 | | 世帯数 | 人口 | 5年間の人口増減 | |
| | | | 増減数 | 増減率(%) | | | 増減数 | 増減率(%) |
| 大正9年 | 2,045 | 11,024 | - | - | 467 | 2,832 | - | - |
| 14年 | 2,085 | 11,398 | 374 | 3.4 | 511 | 3,208 | 376 | 13.3 |
| 昭和5年 | 2,281 | 13,185 | 1,787 | 15.7 | 614 | 3,776 | 568 | 17.7 |
| 10年 | 2,809 | 17,602 | 4,417 | 33.5 | 791 | 5,455 | 1,679 | 44.5 |
| 15年 | 3,136 | 18,527 | 925 | 5.3 | 883 | 5,822 | 367 | 6.7 |
| 20年 | 3,654 | 20,577 | 2,050 | 11.1 | 1,040 | 6,591 | 769 | 13.2 |
| 25年 | 4,355 | 24,294 | 3,717 | 18.1 | 1,424 | 8,568 | 1,977 | 30.0 |
| 30年 | 4,236 | 22,076 | △ 2,218 | △ 9.1 | 1,314 | 7,559 | △ 1,009 | △ 11.8 |
| 35年 | 4,267 | 20,010 | △ 2,066 | △ 9.4 | 1,308 | 7,419 | △ 140 | △ 1.9 |
| 40年 | 4,360 | 18,330 | △ 1,680 | △ 8.4 | 1,363 | 7,066 | △ 353 | △ 4.8 |
| 45年 | 4,651 | 16,945 | △ 1,385 | △ 7.6 | 1,484 | 6,816 | △ 250 | △ 3.5 |
| 50年 | 4,990 | 17,030 | 85 | 0.5 | 1,531 | 6,533 | △ 283 | △ 4.2 |
| 55年 | 5,378 | 17,061 | 31 | 0.2 | 1,608 | 6,406 | △ 127 | △ 1.9 |
| 60年 | 5,413 | 17,011 | △ 50 | △ 0.3 | 1,572 | 6,006 | △ 400 | △ 6.2 |
| 平成2年 | 5,518 | 16,374 | △ 637 | △ 3.7 | 1,593 | 5,768 | △ 238 | △ 4.0 |
| 7年 | 5,591 | 15,672 | △ 702 | △ 4.3 | 1,570 | 5,334 | △ 434 | △ 7.5 |
| 12年 | 5,587 | 15,104 | △ 568 | △ 3.6 | 1,601 | 5,129 | △ 205 | △ 3.8 |
| 17年 | 7,363 | 19,149 | △ 1,084 | △ 5.4 | - | - | - | - |
| 22年 | 7,103 | 17,859 | △ 1,290 | △ 6.7 | - | - | - | - |
| 27年 | 6,629 | 15,946 | △ 1,913 | △ 10.7 | - | - | - | - |
| 令和2年 | 6,330 | 14,338 | △ 1,608 | △ 10.1 | - | - | - | - |

注：昭和20年は人口調査の結果による。

：平成17年以降は合併後の数値。

資料：国勢調査

(2) 人口性比の推移

| 年次 | 森 町 | | | 砂 原 町 | | |
|-------|--------|--------|---------------------|-------|-------|---------------------|
| | 人 口 | | 人口性比 (女100人につき男) | 人 口 | | 人口性比 (女100人につき男) |
| | 男 | 女 | | 男 | 女 | |
| 大正 9年 | 5,616 | 5,408 | 103.8 | 1,431 | 1,401 | 102.1 |
| 14年 | 5,769 | 5,629 | 102.5 | 1,667 | 1,541 | 108.2 |
| 昭和 5年 | 6,866 | 6,319 | 108.7 | 1,927 | 1,849 | 104.2 |
| 10年 | 9,305 | 8,297 | 112.1 | 2,950 | 2,505 | 117.8 |
| 15年 | 9,477 | 9,050 | 104.7 | 3,020 | 2,802 | 107.8 |
| 20年 | 9,888 | 10,689 | 92.5 | 3,204 | 3,387 | 94.6 |
| 25年 | 12,055 | 12,239 | 98.5 | 4,301 | 4,267 | 100.8 |
| 30年 | 10,846 | 11,230 | 96.6 | 3,774 | 3,785 | 99.7 |
| 35年 | 9,526 | 10,484 | 90.9 | 3,747 | 3,672 | 102.0 |
| 40年 | 8,713 | 9,617 | 90.6 | 3,538 | 3,528 | 100.3 |
| 45年 | 7,787 | 9,158 | 85.0 | 3,437 | 3,379 | 101.7 |
| 50年 | 7,959 | 9,073 | 87.7 | 3,254 | 3,279 | 99.2 |
| 55年 | 7,984 | 9,077 | 88.0 | 3,165 | 3,241 | 97.7 |
| 60年 | 7,981 | 9,030 | 88.4 | 2,927 | 3,079 | 95.1 |
| 平成 2年 | 7,800 | 8,574 | 91.0 | 2,800 | 2,968 | 94.3 |
| 7年 | 7,455 | 8,217 | 90.7 | 2,590 | 2,744 | 94.4 |
| 12年 | 7,149 | 7,955 | 89.9 | 2,506 | 2,623 | 95.5 |
| 17年 | 8,989 | 10,160 | 88.5 | - | - | - |
| 22年 | 8,347 | 9,512 | 87.8 | - | - | - |
| 27年 | 7,324 | 8,622 | 84.9 | - | - | - |
| 令和 2年 | 6,658 | 7,680 | 86.7 | - | - | - |

注：昭和20年は人口調査の結果による。

：平成17年以降は合併後の数値。

資料：国勢調査

(3) 年齢別人口の推移

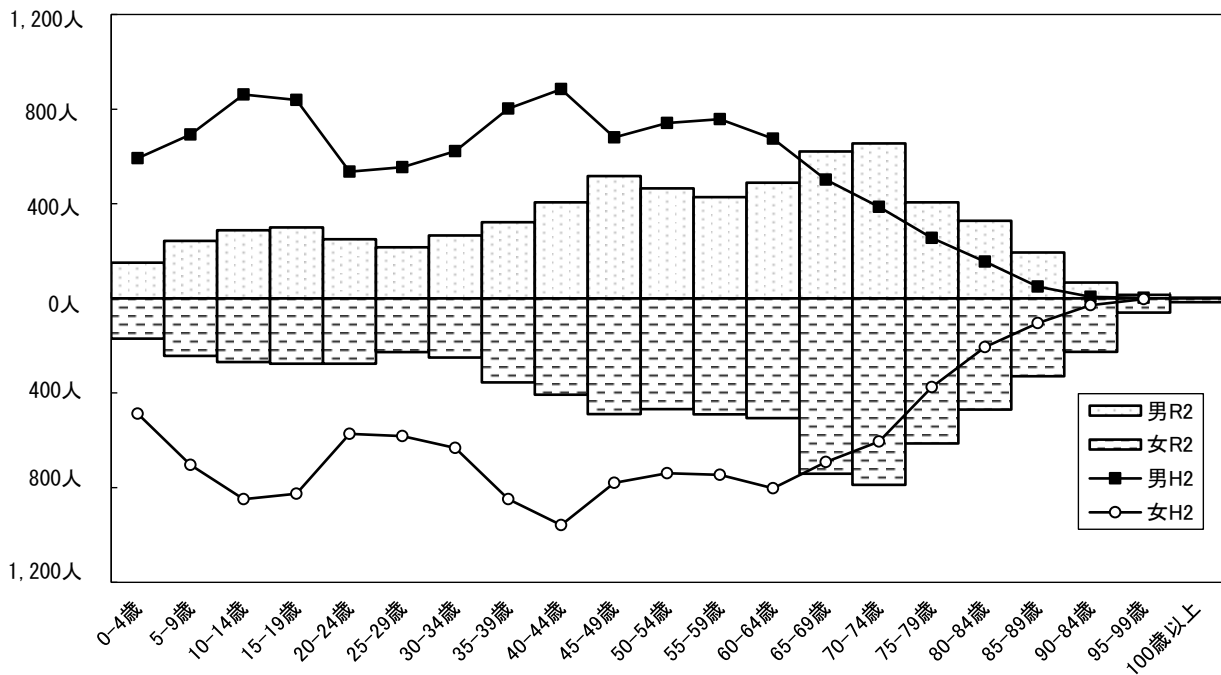

注：平成2年数値は、旧森町・旧砂原町の合算数値。

(4) 道民の平均寿命の推移

| 年次 | 男 | | | 女 | | | 北海道の男女差 |
|-------|-------|---------|-------|-------|---------|-------|---------|
| | 北海道 | 全国 | 全国との差 | 北海道 | 全国 | 全国との差 | |
| 昭和45年 | 69.03 | * 69.31 | -0.28 | 74.27 | * 74.66 | -0.39 | 5.24 |
| 50 | 71.48 | * 71.73 | -0.25 | 76.58 | * 76.89 | -0.31 | 5.10 |
| 55 | 73.14 | * 73.35 | -0.21 | 78.90 | * 78.76 | 0.14 | 5.76 |
| 60 | 74.64 | * 74.78 | -0.14 | 81.05 | * 80.48 | 0.57 | 6.41 |
| 平成2年 | 75.64 | * 75.92 | -0.28 | 81.73 | * 81.90 | -0.17 | 6.09 |
| 7 | 76.36 | * 76.38 | -0.02 | 83.21 | * 82.85 | 0.36 | 6.85 |
| 12 | 77.70 | * 77.72 | -0.02 | 84.89 | * 84.60 | 0.29 | 7.19 |
| 17 | 78.27 | * 78.56 | -0.29 | 85.73 | * 85.52 | 0.21 | 7.46 |
| 22 | 79.20 | * 79.55 | -0.44 | 86.16 | * 86.30 | -0.14 | 6.96 |
| 23 | 79.45 | 79.44 | 0.01 | 86.06 | 85.90 | 0.16 | 6.61 |
| 24 | 79.43 | 79.94 | -0.51 | 86.45 | 86.41 | 0.04 | 7.02 |
| 25 | 79.87 | 80.21 | -0.34 | 86.27 | 86.61 | -0.34 | 6.40 |
| 26 | 79.98 | 80.50 | -0.52 | 86.63 | 86.83 | -0.2 | 6.65 |
| 27 | 80.24 | 80.75 | -0.52 | 86.74 | 86.99 | -0.25 | 6.66 |
| 28 | 80.33 | 80.98 | -0.65 | 86.94 | 87.14 | -0.2 | 6.61 |
| 29 | 80.80 | 81.09 | -0.29 | 87.17 | 87.26 | -0.09 | 6.37 |
| 30 | 80.64 | 81.25 | -0.61 | 87.06 | 87.32 | -0.26 | 6.42 |

注：* は完全生命表、その他は簡易生命表による。

資料：北海道保健統計年報（平成30年）

(5) 世帯の種類・世帯人員別世帯数および世帯の種類別世帯人員

| 区 分 | | 平成22年 | 平成27年 | 令和2年 |
|--------|-------------|--------|--------|--------|
| 世帯数 | 総数 | 7,103 | 6,628 | 6,330 |
| | 一般世帯 | 7,093 | 6,612 | 6,310 |
| | 1 人 | 2,140 | 2,112 | 2,278 |
| | 2 人 | 2,222 | 2,190 | 2,096 |
| | 3 人 | 1,235 | 1,112 | 998 |
| | 4 人 | 853 | 698 | 550 |
| | 5 人 | 357 | 295 | 230 |
| | 6 人 | 167 | 114 | 95 |
| | 7 人 | 78 | 60 | 43 |
| | 8 人 | 29 | 19 | 16 |
| | 9 人 | 7 | 10 | 4 |
| 10 人以上 | 5 | 2 | - | |
| | 施設等の世帯 | 10 | 16 | 20 |
| 世帯人員 | 総数 | 17,859 | 15,946 | 14,338 |
| | 1 世帯あたりの人員 | 2.51 | 2.41 | 2.27 |
| | 一般世帯 | 17,382 | 15,462 | 13,849 |
| | 1 世帯あたりの人員 | 2.45 | 2.34 | 2.19 |
| | 施設等の世帯 | 477 | 484 | 489 |
| | 寮、寄宿舎の学生・生徒 | - | - | - |
| | 病院・療養所の入院者 | 75 | 138 | 55 |
| | 社会施設の入所者 | 402 | 346 | 432 |
| | 自衛隊営舎内居住者 | - | - | - |
| | 矯正施設の入所者 | - | - | - |
| その他 | - | - | 2 | |

資料：国勢調査（各年10月1日現在）

10. 人口動態

(単位：世帯、人)

| 年次 | 自然的人口動態 | | | 社会的人口動態 | | | | A + B | 年末現在人口 |
|-------|---------|-----|-------|---------|-----|------|-------|-------|--------|
| | 出生 | 死亡 | 増減A | 転入 | 転出 | その他 | 増減B | | |
| 平成30年 | 61 | 240 | △ 179 | 453 | 594 | 3 | △ 138 | △ 317 | 15,575 |
| 男 | 34 | 112 | △ 78 | 205 | 260 | 10 | △ 45 | △ 123 | 7,301 |
| 女 | 27 | 128 | △ 101 | 248 | 334 | △ 7 | △ 93 | △ 194 | 8,274 |
| 令和元年 | 71 | 266 | △ 195 | 491 | 590 | △ 5 | △ 104 | △ 299 | 15,230 |
| 男 | 27 | 136 | △ 109 | 223 | 251 | 0 | △ 28 | △ 137 | 7,132 |
| 女 | 44 | 130 | △ 86 | 268 | 339 | △ 5 | △ 76 | △ 162 | 8,098 |
| 令和2年 | 59 | 253 | △ 194 | 371 | 538 | △ 16 | △ 183 | △ 377 | 14,851 |
| 男 | 32 | 117 | △ 85 | 180 | 256 | 2 | △ 74 | △ 159 | 6,972 |
| 女 | 27 | 136 | △ 109 | 191 | 282 | △ 18 | △ 109 | △ 218 | 7,879 |

資料：企画振興課「住民基本台帳に基づく移動調査表」

1 1 . 住民基本台帳世帯数・人口

(単位：世帯、人、%)

| 字 名 | 令和元年度 | | | | | 令和2年度 | | | | |
|---------|-------|--------|-------|-------|------|-------|--------|-------|-------|------|
| | 世帯数 | 総数 | 男 | 女 | 高齢化率 | 世帯数 | 総数 | 男 | 女 | 高齢化率 |
| 総 数 | 7,586 | 15,122 | 7,082 | 8,040 | 37.9 | 7,523 | 14,770 | 6,911 | 7,859 | 38.5 |
| 赤 井 川 | 203 | 364 | 173 | 191 | 53.0 | 201 | 361 | 173 | 188 | 54.6 |
| 駒 ヶ 岳 | 232 | 436 | 221 | 215 | 53.4 | 234 | 441 | 227 | 214 | 52.6 |
| 尾 白 内 町 | 565 | 1,136 | 545 | 591 | 42.6 | 544 | 1,089 | 533 | 556 | 43.6 |
| 東 森 町 | 251 | 510 | 253 | 257 | 38.0 | 253 | 512 | 257 | 255 | 37.5 |
| 港 町 | 314 | 560 | 244 | 316 | 38.6 | 304 | 533 | 229 | 304 | 40.3 |
| 新 川 町 | 234 | 453 | 222 | 231 | 40.0 | 232 | 437 | 211 | 226 | 41.0 |
| 新 森 川 町 | 1,043 | 2,054 | 967 | 1,087 | 35.2 | 1,046 | 2,038 | 967 | 1,071 | 36.0 |
| 常 盤 町 | 561 | 1,130 | 553 | 577 | 33.6 | 539 | 1,081 | 525 | 556 | 33.5 |
| 白 川 町 | 41 | 82 | 41 | 41 | 46.3 | 38 | 77 | 39 | 38 | 49.4 |
| 姫 川 町 | 45 | 92 | 47 | 45 | 40.2 | 44 | 90 | 46 | 44 | 43.3 |
| 清 澄 町 | 132 | 239 | 109 | 130 | 33.9 | 128 | 235 | 106 | 129 | 33.6 |
| 御 幸 町 | 130 | 256 | 119 | 137 | 43.4 | 134 | 261 | 119 | 142 | 44.4 |
| 本 町 | 185 | 370 | 165 | 205 | 37.0 | 184 | 355 | 162 | 193 | 37.7 |
| 上 台 町 | 834 | 1,590 | 687 | 903 | 34.6 | 832 | 1,573 | 678 | 895 | 34.2 |
| 霞 台 | 5 | 9 | 5 | 4 | 22.2 | 5 | 9 | 5 | 4 | 22.2 |
| 鳥 崎 町 | 586 | 1,147 | 520 | 627 | 34.8 | 576 | 1,093 | 508 | 585 | 36.5 |
| 富 士 見 町 | 168 | 327 | 153 | 174 | 38.2 | 169 | 326 | 154 | 172 | 37.4 |
| 鷺 ノ 木 町 | 64 | 111 | 54 | 57 | 45.0 | 66 | 113 | 56 | 57 | 43.4 |
| 姥 谷 町 | 35 | 67 | 32 | 35 | 55.2 | 34 | 63 | 28 | 35 | 54.0 |
| 本 茅 部 町 | 30 | 72 | 34 | 38 | 50.0 | 29 | 69 | 32 | 37 | 52.2 |
| 石 倉 町 | 95 | 218 | 98 | 120 | 37.2 | 93 | 216 | 98 | 118 | 38.0 |
| 濁 川 町 | 104 | 257 | 121 | 136 | 43.6 | 97 | 243 | 116 | 127 | 46.5 |
| 三 岱 町 | 2 | 3 | 1 | 2 | 66.7 | 2 | 3 | 1 | 2 | 66.7 |
| 栄 町 | 9 | 20 | 11 | 9 | 35.0 | 9 | 18 | 9 | 9 | 33.3 |
| 砂原西1丁目 | 81 | 172 | 89 | 83 | 45.9 | 82 | 165 | 84 | 81 | 47.3 |
| 砂原西2丁目 | 36 | 68 | 36 | 32 | 38.2 | 36 | 69 | 38 | 31 | 34.8 |
| 砂原西3丁目 | 110 | 232 | 115 | 117 | 34.9 | 116 | 229 | 108 | 121 | 36.7 |
| 砂原西4丁目 | 422 | 811 | 336 | 475 | 34.0 | 423 | 792 | 317 | 475 | 33.8 |
| 砂原西5丁目 | 4 | 6 | 2 | 4 | 83.3 | 4 | 6 | 2 | 4 | 83.3 |
| 砂原1丁目 | 210 | 440 | 193 | 247 | 27.5 | 221 | 436 | 192 | 244 | 29.6 |
| 砂原2丁目 | 238 | 492 | 242 | 250 | 39.4 | 237 | 487 | 235 | 252 | 39.8 |
| 砂原3丁目 | 132 | 278 | 131 | 147 | 43.5 | 131 | 269 | 119 | 150 | 42.4 |
| 砂原4丁目 | 152 | 305 | 155 | 150 | 44.3 | 149 | 294 | 149 | 145 | 45.9 |
| 砂原5丁目 | 209 | 488 | 246 | 242 | 35.0 | 209 | 478 | 237 | 241 | 34.3 |
| 砂原6丁目 | 55 | 168 | 85 | 83 | 27.4 | 54 | 154 | 76 | 78 | 31.8 |
| 砂原東3丁目 | 50 | 118 | 60 | 58 | 36.4 | 49 | 115 | 58 | 57 | 39.1 |
| 砂原東4丁目 | 13 | 28 | 11 | 17 | 60.7 | 13 | 27 | 11 | 16 | 63.0 |
| 砂原東5丁目 | 6 | 13 | 6 | 7 | 38.5 | 6 | 13 | 6 | 7 | 38.5 |

資料：企画振興課「住民登録人口」（各年度末現在）

1 2 . 地域別面積及び人口

| 字 名 | 面積 km ² | 世 帯 数 | | | 人 | |
|------------|-----------------------|--------------|--------------|--------------|---------------|--------------|
| | | 平成27年 | 令和2年 | 増減 | 平成27年 | |
| | | A | B | (B - A) | 計 a | 男 |
| 総 数 | 368.268 | 6,628 | 6,330 | △ 298 | 15,946 | 7,324 |
| 赤井川 | 24.800 | 193 | 185 | △ 8 | 392 | 183 |
| 駒ケ岳 | 75.741 | 187 | 162 | △ 25 | 496 | 245 |
| 尾白内 | 14.700 | 476 | 444 | △ 32 | 1,157 | 530 |
| 東森町 | 0.640 | 239 | 210 | △ 29 | 561 | 279 |
| 港町 | 0.450 | 270 | 250 | △ 20 | 554 | 244 |
| 新森川町 | 0.225 | 190 | 183 | △ 7 | 467 | 225 |
| 常川町 | 2.750 | 856 | 880 | 24 | 2,011 | 945 |
| 白盤町 | 0.963 | 515 | 487 | △ 28 | 1,219 | 561 |
| 白姫川 | 3.100 | 33 | 31 | △ 2 | 89 | 45 |
| 白姫川 | 14.800 | 38 | 36 | △ 2 | 86 | 50 |
| 清澄町 | 0.180 | 125 | 125 | 0 | 245 | 115 |
| 御幸町 | 0.123 | 123 | 112 | △ 11 | 294 | 130 |
| 本上町 | 0.250 | 177 | 161 | △ 16 | 387 | 169 |
| 霞台町 | 0.950 | 739 | 714 | △ 25 | 1,755 | 703 |
| 霞台 | 32.793 | 6 | 5 | △ 1 | 15 | 8 |
| 栗ヶ丘 | 42.750 | - | - | - | - | - |
| 鳥崎町 | 1.000 | 531 | 521 | △ 10 | 1,172 | 550 |
| 富士見町 | 1.420 | 142 | 133 | △ 9 | 344 | 165 |
| 鷺ノ木町 | 4.750 | 57 | 51 | △ 6 | 126 | 63 |
| 蛭谷町 | 8.380 | 40 | 28 | △ 12 | 96 | 45 |
| 本茅部町 | 4.000 | 25 | 21 | △ 4 | 78 | 37 |
| 石倉町 | 6.040 | 90 | 78 | △ 12 | 264 | 119 |
| 濁川 | 39.830 | 95 | 91 | △ 4 | 273 | 129 |
| 三栄 | 8.100 | - | - | - | - | - |
| 清滝 | 0.940 | 9 | 7 | △ 2 | 22 | 11 |
| 桂川 | 10.320 | - | - | - | - | - |
| 桂川 | 11.425 | - | - | - | - | - |
| 森地区小計 | 311.420 | 5,156 | 4,915 | △ 241 | 12,103 | 5,551 |
| 砂原西1丁目 | 0.791 | 67 | 62 | △ 5 | 186 | 93 |
| 砂原西2丁目 | 0.344 | 23 | 25 | 2 | 62 | 30 |
| 砂原西3丁目 | 3.461 | 97 | 91 | △ 6 | 247 | 113 |
| 砂原西4丁目 | 2.019 | 328 | 366 | 38 | 787 | 352 |
| 砂原西5丁目 | 0.002 | 2 | 2 | 0 | 5 | 2 |
| 砂原1丁目 | 0.443 | 213 | 231 | 18 | 556 | 231 |
| 砂原2丁目 | 27.706 | 197 | 145 | △ 52 | 530 | 237 |
| 砂原3丁目 | 1.621 | 126 | 98 | △ 28 | 326 | 151 |
| 砂原4丁目 | 1.551 | 125 | 118 | △ 7 | 325 | 163 |
| 砂原5丁目 | 4.185 | 190 | 174 | △ 16 | 519 | 258 |
| 砂原6丁目 | 1.628 | 46 | 44 | △ 2 | 143 | 71 |
| 砂原東1丁目 | 0.033 | - | - | - | - | - |
| 砂原東2丁目 | 0.313 | - | - | - | - | - |
| 砂原東3丁目 | 1.136 | 43 | 43 | 0 | 122 | 57 |
| 砂原東4丁目 | 2.222 | 11 | 12 | 1 | 26 | 11 |
| 砂原東5丁目 | 7.235 | 4 | 4 | 0 | 9 | 4 |
| 砂原原野4線～8 | 2.158 | - | - | - | - | - |
| 砂原地区小計 | 56.848 | 1,472 | 1,415 | △ 57 | 3,843 | 1,773 |

注：国勢調査の調査区域表示のため、実際の地区人口とは相違があります。

資料：国勢調査

(単位：人)

| 女 | 口 | | | 増減数 (b - a) | 平成27年 一世帯当たり 人口 | 令和2年 一世帯当たり 人口 | 字名 |
|-------|--------|-------|-------|----------------|-----------------------|----------------------|----|
| | 計 b | 男 | 女 | | | | |
| 8,622 | 14,338 | 6,658 | 7,680 | △ 1,608 | 2.4 | 2.3 | |
| 209 | 346 | 166 | 180 | △ 46 | 2.0 | 1.9 | 赤 |
| 251 | 440 | 208 | 232 | △ 56 | 2.7 | 2.7 | 駒 |
| 627 | 1,027 | 495 | 532 | △ 130 | 2.4 | 2.3 | 尾 |
| 282 | 474 | 242 | 232 | △ 87 | 2.3 | 2.3 | 東 |
| 310 | 501 | 209 | 292 | △ 53 | 2.1 | 2.0 | 港 |
| 242 | 417 | 203 | 214 | △ 50 | 2.5 | 2.3 | 新 |
| 1,066 | 1,983 | 928 | 1,055 | △ 28 | 2.3 | 2.3 | 森 |
| 658 | 1,038 | 503 | 535 | △ 181 | 2.4 | 2.1 | 常 |
| 44 | 73 | 39 | 34 | △ 16 | 2.7 | 2.4 | 白 |
| 36 | 85 | 44 | 41 | △ 1 | 2.3 | 2.4 | 姫 |
| 130 | 237 | 109 | 128 | △ 8 | 2.0 | 1.9 | 清 |
| 164 | 235 | 112 | 123 | △ 59 | 2.4 | 2.1 | 御 |
| 218 | 342 | 151 | 191 | △ 45 | 2.2 | 2.1 | 本 |
| 1,052 | 1,662 | 715 | 947 | △ 93 | 2.4 | 2.3 | 上 |
| 7 | 9 | 5 | 4 | △ 6 | 2.5 | 1.8 | 霞 |
| - | - | - | - | - | - | - | 栗 |
| 622 | 1,083 | 507 | 576 | △ 89 | 2.2 | 2.1 | 鳥 |
| 179 | 313 | 148 | 165 | △ 31 | 2.4 | 2.4 | 富 |
| 63 | 102 | 48 | 54 | △ 24 | 2.2 | 2.0 | 鷺 |
| 51 | 57 | 27 | 30 | △ 39 | 2.4 | 2.0 | 蛭 |
| 41 | 58 | 28 | 30 | △ 20 | 3.1 | 2.8 | 本茅 |
| 145 | 211 | 93 | 118 | △ 53 | 2.9 | 2.7 | 石 |
| 144 | 224 | 107 | 117 | △ 49 | 2.9 | 2.5 | 濁 |
| - | - | - | - | - | - | - | 三 |
| 11 | 17 | 8 | 9 | △ 5 | 2.4 | 2.4 | 栄 |
| - | - | - | - | - | - | - | 清滝 |
| - | - | - | - | - | - | - | 桂 |
| 6,552 | 10,934 | 5,095 | 5,839 | △ 1,169 | 2.3 | 2.2 | |
| 93 | 146 | 73 | 73 | △ 40 | 2.8 | 2.4 | 西1 |
| 32 | 64 | 35 | 29 | 2 | 2.7 | 2.6 | 西2 |
| 134 | 211 | 99 | 112 | △ 36 | 2.5 | 2.3 | 西3 |
| 435 | 762 | 314 | 448 | △ 25 | 2.4 | 2.1 | 西4 |
| 3 | 5 | 2 | 3 | 0 | 2.5 | 2.5 | 西5 |
| 325 | 575 | 268 | 307 | 19 | 2.6 | 2.5 | 砂1 |
| 293 | 386 | 166 | 220 | △ 144 | 2.7 | 2.7 | 砂2 |
| 175 | 246 | 112 | 134 | △ 80 | 2.6 | 2.5 | 砂3 |
| 162 | 281 | 139 | 142 | △ 44 | 2.6 | 2.4 | 砂4 |
| 261 | 448 | 219 | 229 | △ 71 | 2.7 | 2.6 | 砂5 |
| 72 | 138 | 64 | 74 | △ 5 | 3.1 | 3.1 | 砂6 |
| - | - | - | - | - | - | - | 東1 |
| - | - | - | - | - | - | - | 東2 |
| 65 | 107 | 57 | 50 | △ 15 | 2.8 | 2.5 | 東3 |
| 15 | 25 | 10 | 15 | △ 1 | 2.4 | 2.1 | 東4 |
| 5 | 10 | 5 | 5 | 1 | 2.3 | 2.5 | 東5 |
| - | - | - | - | - | - | - | 原野 |
| 2,070 | 3,404 | 1,563 | 1,841 | △ 439 | 2.6 | 2.4 | |

1 3. 住所地別転入・転出者調

(単位：人)

| 地 域 別 | 平成30年 | | 令和元年 | | 令和2年 | |
|---------|-------|-----|------|-----|------|-----|
| | 転入 | 転出 | 転入 | 転出 | 転入 | 転出 |
| 総 数 | 333 | 509 | 334 | 558 | 372 | 540 |
| 男 | 183 | 248 | 192 | 278 | 181 | 258 |
| 女 | 150 | 261 | 142 | 280 | 191 | 282 |
| 道 内 | 272 | 412 | 260 | 424 | 232 | 419 |
| 男 | 148 | 205 | 145 | 208 | 128 | 202 |
| 女 | 124 | 207 | 115 | 216 | 104 | 217 |
| 札幌市 | 53 | 78 | 63 | 77 | 49 | 94 |
| 函館市 | 96 | 192 | 81 | 143 | 68 | 160 |
| その他の市部 | 37 | 68 | 43 | 70 | 39 | 47 |
| 郡部 | 86 | 74 | 73 | 134 | 76 | 102 |
| 道 外 | 53 | 90 | 68 | 125 | 100 | 93 |
| 男 | 35 | 43 | 47 | 70 | 48 | 53 |
| 女 | 18 | 47 | 21 | 55 | 52 | 40 |
| 東京都 | 13 | 21 | 10 | 28 | 15 | 11 |
| 東北 | 7 | 6 | 9 | 20 | 14 | 14 |
| 関東 | 17 | 36 | 31 | 45 | 51 | 42 |
| 中部 | 5 | 11 | 8 | 17 | 11 | 12 |
| 近畿 | 7 | 3 | 5 | 13 | 4 | 8 |
| 中国 | 1 | 5 | 1 | 1 | 1 | 4 |
| 四国 | 0 | 0 | 0 | 0 | 1 | 0 |
| 九州 | 1 | 7 | 2 | 1 | 3 | 2 |
| 沖縄 | 0 | 1 | 2 | 0 | 3 | 0 |
| 従前の住所なし | 2 | 0 | 0 | 0 | 0 | 0 |
| 国 外 | 8 | 7 | 6 | 9 | 40 | 28 |
| 男 | 0 | 0 | 0 | 0 | 5 | 3 |
| 女 | 8 | 7 | 6 | 9 | 35 | 25 |

資料：企画振興課「住民基本台帳人口移動報告表」（各年末現在）

1 4 . 年 齡 別 人 口

(単位：人)

| 区 分 | 平成22年 | | | 平成27年 | | | 令和2年 | | |
|-------------|---------|-------|-------|---------|-------|-------|---------|-------|-------|
| | 総数 | 男 | 女 | 総数 | 男 | 女 | 総数 | 男 | 女 |
| 総 数 | 17,859 | 8,347 | 9,512 | 15,946 | 7,324 | 8,622 | 14,338 | 6,658 | 7,680 |
| (%) | (100.0) | | | (100.0) | | | (100.0) | | |
| 15 歳 未 満 | 2,185 | 1,149 | 1,036 | 1,795 | 928 | 867 | 1,364 | 682 | 682 |
| (%) | (12.2) | | | (11.3) | | | (9.5) | | |
| 0～4 | 603 | 319 | 284 | 500 | 252 | 248 | 321 | 151 | 170 |
| 5～9 | 784 | 417 | 367 | 563 | 292 | 271 | 486 | 243 | 243 |
| 10～14 | 798 | 413 | 385 | 732 | 384 | 348 | 557 | 288 | 269 |
| 15 歳 ～ 64 歳 | 10,462 | 5,097 | 5,365 | 8,625 | 4,157 | 4,468 | 7,403 | 3,659 | 3,744 |
| (%) | (58.6) | | | (54.1) | | | (51.8) | | |
| 15～19 | 703 | 362 | 341 | 594 | 305 | 289 | 576 | 300 | 276 |
| 20～24 | 695 | 308 | 387 | 417 | 198 | 219 | 526 | 250 | 276 |
| 25～29 | 755 | 372 | 383 | 612 | 301 | 311 | 443 | 216 | 227 |
| 30～34 | 924 | 450 | 474 | 766 | 358 | 408 | 516 | 266 | 250 |
| 35～39 | 1,120 | 583 | 537 | 856 | 415 | 441 | 677 | 322 | 355 |
| 40～44 | 1,020 | 502 | 518 | 1,026 | 532 | 494 | 813 | 406 | 407 |
| 45～49 | 959 | 460 | 499 | 977 | 474 | 503 | 1,006 | 517 | 489 |
| 50～54 | 1,099 | 558 | 541 | 931 | 439 | 492 | 933 | 465 | 468 |
| 55～59 | 1,512 | 718 | 794 | 1,013 | 489 | 524 | 918 | 428 | 490 |
| 60～64 | 1,675 | 784 | 891 | 1,433 | 646 | 787 | 995 | 489 | 506 |
| 65 歳 以 上 | 5,212 | 2,101 | 3,111 | 5,526 | 2,239 | 3,287 | 5,532 | 2,289 | 3,243 |
| (%) | (29.2) | | | (34.6) | | | (38.7) | | |
| 65～69 | 1,277 | 565 | 712 | 1,577 | 719 | 858 | 1,362 | 621 | 741 |
| 70～74 | 1,199 | 549 | 650 | 1,161 | 491 | 670 | 1,443 | 655 | 788 |
| 75～79 | 1,071 | 469 | 602 | 1,044 | 453 | 591 | 1,019 | 406 | 613 |
| 80～84 | 885 | 324 | 561 | 817 | 332 | 485 | 798 | 328 | 470 |
| 85～89 | 507 | 147 | 360 | 579 | 177 | 402 | 523 | 194 | 329 |
| 90～94 | 228 | 42 | 186 | 269 | 56 | 213 | 293 | 67 | 226 |
| 95～99 | 40 | 5 | 35 | 72 | 11 | 61 | 75 | 15 | 60 |
| 100 歳 以 上 | 5 | — | 5 | 7 | — | 7 | 19 | 3 | 16 |
| 年 齡 不 詳 | — | — | — | — | — | — | 39 | 28 | 11 |

注：総数は「年齢不詳」を含む。

：割合は分母から「年齢不詳」を除いて算出している。

資料：企画振興課「国勢調査」

15. 年齢・配偶関係・男女別（15歳以上）人口

(単位：人)

| 区 分 | 男 | | | | | | 女 | | | | | |
|--------|-------|--------|--------|-------|-------|-------|-------|--------|--------|--------|-------|-------|
| | 総数 | 未婚 | 有配偶 | 死別 | 離別 | 不詳 | 総数 | 未婚 | 有配偶 | 死別 | 離別 | 不詳 |
| 総 数 | 5,976 | 1,744 | 3,498 | 306 | 369 | 59 | 6,998 | 1,359 | 3,531 | 1,441 | 604 | 63 |
| (%) | | (29.2) | (58.5) | (5.1) | (6.2) | (1.0) | | (19.4) | (50.5) | (20.6) | (8.6) | (0.9) |
| 15～19歳 | 300 | 295 | 3 | - | 2 | - | 276 | 272 | 3 | - | 1 | - |
| 20～24 | 250 | 236 | 14 | - | - | - | 276 | 239 | 34 | - | 3 | - |
| 25～29 | 216 | 157 | 52 | - | 6 | 1 | 227 | 141 | 73 | - | 13 | - |
| 30～34 | 266 | 141 | 118 | - | 7 | - | 250 | 78 | 140 | 1 | 30 | 1 |
| 35～39 | 322 | 132 | 176 | - | 14 | - | 355 | 89 | 224 | 1 | 40 | 1 |
| 40～44 | 406 | 133 | 233 | 1 | 39 | - | 407 | 78 | 256 | 4 | 69 | - |
| 45～49 | 517 | 161 | 300 | 4 | 51 | 1 | 489 | 87 | 319 | 11 | 72 | - |
| 50～54 | 465 | 147 | 263 | 8 | 45 | 2 | 468 | 79 | 311 | 18 | 60 | - |
| 55～59 | 428 | 90 | 283 | 4 | 48 | 3 | 490 | 81 | 323 | 24 | 61 | 1 |
| 60～64 | 489 | 76 | 359 | 16 | 38 | - | 506 | 54 | 352 | 37 | 60 | 3 |
| 65～69 | 621 | 90 | 456 | 27 | 44 | 4 | 741 | 53 | 532 | 90 | 62 | 4 |
| 70～74 | 655 | 52 | 510 | 52 | 36 | 5 | 788 | 48 | 468 | 207 | 60 | 5 |
| 75～79 | 406 | 20 | 314 | 47 | 23 | 2 | 613 | 26 | 279 | 254 | 50 | 4 |
| 80～84 | 328 | 10 | 243 | 60 | 11 | 4 | 470 | 14 | 141 | 301 | 12 | 2 |
| 85～89 | 194 | 4 | 133 | 48 | 4 | 5 | 329 | 10 | 59 | 243 | 7 | 10 |
| 90～94 | 67 | - | 37 | 26 | 1 | 3 | 226 | 10 | 15 | 186 | 2 | 13 |
| 95～99 | 15 | - | 4 | 10 | - | 1 | 60 | - | 1 | 50 | 1 | 8 |
| 100歳以上 | 3 | - | - | 3 | - | - | 16 | - | 1 | 14 | 1 | - |
| 年齢不詳 | 28 | - | - | - | - | 28 | 11 | - | - | - | - | 11 |

注：単位未満を四捨五入しているため総数と内訳集計値が一致しない場合がある。

資料：令和2年国勢調査

16. 労働力状態（15歳以上）人口

(単位：人)

| 項 目 | | | 総 数 | 年齢 | | 男 | 女 |
|--------|-------|-----------|--------|--------|-------|-------|-------|
| | | | | 15～64歳 | 65歳以上 | | |
| 総 数 | | | 14,151 | 8,625 | 5,526 | 6,396 | 7,755 |
| 労働者人口 | 就業者 | 主に仕事 | 6,628 | 5,543 | 1,085 | 4,096 | 2,532 |
| | | 家事のほか仕事 | 1,091 | 802 | 289 | 49 | 1,042 |
| | | 通学のかたわら仕事 | 17 | 17 | - | 4 | 13 |
| | | 休業者 | 105 | 72 | 33 | 68 | 37 |
| | 完全失業者 | 390 | 351 | 39 | 261 | 129 | |
| 非労働者人口 | 家事 | | 1,838 | 985 | 853 | 95 | 1,743 |
| | 通学 | | 487 | 486 | 1 | 252 | 235 |
| | その他 | | 3,580 | 360 | 3,220 | 1,565 | 2,015 |
| 不詳 | | | 15 | 9 | 6 | 6 | 9 |

資料：企画振興課「平成27年国勢調査」

17. 就 業 人 口

(単位：人)

| 区 分 | 平成17年 | | | 区 分 | 平成22年 | | | 平成27年 | | |
|-------------------------|-----------------|-------|-------|-------------------------|-----------------|-------|-------|-----------------|-------|-------|
| | 総数 | 男 | 女 | | 総数 | 男 | 女 | 総数 | 男 | 女 |
| 総 数 (%) | 9,373 (100) | 5,198 | 4,175 | 総 数 (%) | 8,544 (100) | 4,700 | 3,844 | 7,841 (100) | 4,217 | 3,624 |
| 第1次産業 (%) | 2,145 (22.9) | 1,328 | 817 | 第1次産業 (%) | 1,961 (23.0) | 1,231 | 730 | 1,825 (23.3) | 1,123 | 702 |
| 農 業 | 784 | 449 | 335 | 農業・林業 | 787 | 471 | 316 | 734 | 435 | 299 |
| 林 業 | 51 | 40 | 11 | うち農業 | 0 | | | 684 | 394 | 290 |
| 漁 業 | 1,310 | 839 | 471 | 漁 業 | 1,174 | 760 | 414 | 1,091 | 688 | 403 |
| 第2次産業 (%) | 2,998 (32.0) | 1,713 | 1,285 | 第2次産業 (%) | 2,567 (30.0) | 1,447 | 1,120 | 2,266 (28.9) | 1,202 | 1,064 |
| 鉱 業 | 9 | 8 | 1 | 鉱業・採石業・砂利採取 | 10 | 7 | 3 | 9 | 7 | 2 |
| 建設業 | 1,114 | 1,013 | 101 | 建設業 | 877 | 806 | 71 | 676 | 611 | 65 |
| 製造業 | 1,875 | 692 | 1,183 | 製造業 | 1,680 | 634 | 1,046 | 1,581 | 584 | 997 |
| 第3次産業 (%) | 4,221 (45.0) | 2,154 | 2,067 | 第3次産業 (%) | 4,012 (47.0) | 2,021 | 1,991 | 3,711 (47.3) | 1,868 | 1,843 |
| 電気・ガス 熱供給・水道 | 23 | 21 | 2 | 電気・ガス 熱供給・水道 | 28 | 27 | 1 | 44 | 42 | 2 |
| 情報通信業 | 11 | 6 | 5 | 情報通信業 | 10 | 6 | 4 | 13 | 8 | 5 |
| 運 輸 業 | 349 | 308 | 41 | 運輸業・郵便業 | 368 | 311 | 57 | 345 | 286 | 59 |
| 卸売・小売業 | 1,016 | 452 | 564 | 卸売・小売業 | 999 | 454 | 545 | 852 | 401 | 451 |
| 金融・保険業 | 150 | 58 | 92 | 金融・保険業 | 151 | 48 | 103 | 128 | 35 | 93 |
| 不 動 産 業 | 8 | 6 | 2 | 不動産業・物品 賃貸業 | 31 | 21 | 10 | 37 | 25 | 12 |
| | | | | 学術研究・専門・ 技術サービス業 | 80 | 56 | 24 | 51 | 37 | 14 |
| 飲食店・宿泊業 | 409 | 143 | 266 | 宿泊業・飲食 サービス業 | 351 | 120 | 231 | 325 | 110 | 215 |
| | | | | 生活関連サービス 業・娯楽業 | 336 | 146 | 190 | 229 | 101 | 128 |
| 医療・福祉 | 615 | 142 | 473 | 教育・学習 支援業 | 210 | 108 | 102 | 175 | 83 | 92 |
| 教育・学習 支援業 | 195 | 100 | 95 | 医療・福祉 | 656 | 159 | 497 | 682 | 172 | 510 |
| 複合サービス 事業 | 198 | 131 | 67 | 複合サービス 業 | 129 | 88 | 41 | 133 | 92 | 41 |
| サービス業 (他に分類されないもの) | 847 | 492 | 355 | サービス業 (他に分類されないもの) | 326 | 230 | 96 | 365 | 238 | 127 |
| 公 務 (他に分類されないもの) | 400 | 295 | 105 | 公 務 (他に分類されないもの) | 337 | 247 | 90 | 332 | 238 | 94 |
| 分 類 不 能 の 産 業 (%) | 9 (0.1) | 3 | 6 | 分 類 不 能 の 産 業 (%) | 4 (0.0) | 1 | 3 | 39 (0.5) | 24 | 15 |

注：平成19年11月産業分類改訂

資料：企画振興課「国勢調査」

18. 産業・従業上の地位別就業者数

| 地 位 産 業 | 総 数 | | | | | | | | | | | 総 数 | 雇 | |
|-----------------------------------|-------|-------|---------|---------|------------|-----|--------------|---------------|-----------|-----------|---------------------|-------|-------|------------------|
| | 総 数 | 雇 用 者 | | | | 役 員 | 雇 人 の ある 業 主 | 雇 人 の な い 業 主 | 家 族 従 業 者 | 家 庭 内 職 者 | 「 従 業 上 の 地 位 不 詳 」 | | 総 数 | 正 規 職 員 |
| | | 総 数 | 正 規 職 員 | 所 在 社 員 | 労働 派遣 事業 員 | | | | | | | | | パート ・ アル バイト ・ 他 |
| 総 数 | 7,841 | 5,390 | 3,317 | 61 | 2,012 | 438 | 341 | 691 | 919 | 1 | 61 | 4,217 | 2,715 | 2,171 |
| A 農 業 ・ 林 業 | 734 | 318 | 156 | 5 | 157 | 30 | 76 | 88 | 218 | - | 4 | 435 | 199 | 138 |
| うち 農 業 | 684 | 289 | 134 | 4 | 151 | 21 | 73 | 86 | 211 | - | 4 | 394 | 173 | 118 |
| B 漁 業 | 1,091 | 200 | 88 | 1 | 111 | 5 | 149 | 200 | 533 | - | 4 | 688 | 139 | 78 |
| C 鉱 業 ・ 採 石 業 ・ 採 砂 利 採 取 業 | 9 | 9 | 7 | - | 2 | - | - | - | - | - | - | 7 | 7 | 6 |
| D 建 設 業 | 676 | 494 | 401 | 4 | 89 | 77 | 25 | 56 | 18 | - | 6 | 611 | 453 | 372 |
| E 製 造 業 | 1,581 | 1,418 | 740 | 24 | 654 | 99 | 15 | 20 | 24 | - | 5 | 584 | 477 | 379 |
| F 電 気 ・ ガ ス ・ 熱 供 給 ・ 水 道 業 | 44 | 44 | 42 | 1 | 1 | - | - | - | - | - | - | 42 | 42 | 40 |
| G 情 報 通 信 業 | 13 | 9 | 6 | - | 3 | 1 | - | 2 | 1 | - | - | 8 | 5 | 3 |
| H 運 輸 業 ・ 郵 便 業 | 345 | 310 | 244 | 2 | 64 | 21 | 1 | 8 | 3 | - | 2 | 286 | 260 | 219 |
| I 卸 売 業 ・ 小 売 業 | 852 | 602 | 295 | 4 | 303 | 84 | 17 | 97 | 45 | - | 7 | 401 | 257 | 200 |
| J 金 融 業 ・ 保 険 業 | 128 | 110 | 96 | 2 | 12 | 16 | - | 2 | - | - | - | 35 | 23 | 23 |
| K 不 動 産 業 ・ 貸 付 業 | 37 | 22 | 13 | - | 9 | 2 | 1 | 9 | 3 | - | - | 25 | 16 | 12 |
| L 学 術 研 究 ・ 専 門 技 術 サ ー ビ ス 業 | 51 | 29 | 23 | 1 | 5 | 6 | 3 | 10 | 3 | - | - | 37 | 19 | 16 |
| M 宿 泊 業 ・ 飲 食 サ ー ビ ス 業 | 325 | 197 | 75 | 2 | 120 | 22 | 24 | 47 | 30 | - | 5 | 110 | 58 | 41 |
| N 生 活 関 連 サ ー ビ ス 業 ・ 娯 楽 | 229 | 111 | 61 | 1 | 49 | 7 | 14 | 69 | 27 | 1 | - | 101 | 49 | 41 |
| O 教 育 ・ 学 習 支 援 業 | 175 | 159 | 118 | 1 | 40 | 1 | 4 | 10 | 1 | - | - | 83 | 78 | 65 |
| P 医 療 ・ 福 祉 | 682 | 634 | 433 | 3 | 198 | 15 | 8 | 13 | 7 | - | 5 | 172 | 147 | 122 |
| Q 複 合 サ ー ビ ス 事 業 | 133 | 131 | 93 | 2 | 36 | 2 | - | - | - | - | - | 92 | 90 | 78 |
| R サ ー ビ ス 業 (他 に 分 類 さ れ な い も の) | 365 | 248 | 162 | 4 | 82 | 50 | 4 | 57 | 6 | - | - | 238 | 153 | 124 |
| S 公 務 (他 に 分 類 さ れ る も の を 除 く) | 332 | 332 | 262 | 1 | 69 | - | - | - | - | - | - | 238 | 238 | 213 |
| T 分 類 不 能 の 産 業 | 39 | 13 | 2 | 3 | 8 | - | - | 3 | - | - | 23 | 24 | 5 | 1 |
| 第 1 次 産 業 | 1,825 | 518 | 244 | 6 | 268 | 35 | 225 | 288 | 751 | - | 8 | 1,123 | 338 | 216 |
| 第 2 次 産 業 | 2,266 | 1,921 | 1,148 | 28 | 745 | 176 | 40 | 76 | 42 | - | 11 | 1,202 | 937 | 757 |
| 第 3 次 産 業 | 3,711 | 2,938 | 1,923 | 24 | 991 | 227 | 76 | 324 | 126 | 1 | 19 | 1,868 | 1,435 | 1,197 |

資料：企画振興課「平成27年国勢調査」

(単位：人)

| 男 | | | | | | | | 女 | | | | | | | | | | | |
|----------------------------|-----------------------|--------|---------------------|---------------------|-----------------------|-----------------------|--|--------|-------------|------------------|--------------------------|----------------|-----------------------|--------|---------------------|---------------------|-----------------------|-----------------------|--|
| 用者 所の 労働 派遣 社員 | パート・ アルバイト・ その他 | 役 員 | 雇 人の ある 業主 | 雇 人の ない 業主 | 家 族 従 業 者 | 家 庭 内 職 者 | 「 従 業 上 の 地 位 不 詳 」 | 総 数 | 雇 用 者 | | | | | 役 員 | 雇 人の ある 業主 | 雇 人の ない 業主 | 家 族 従 業 者 | 家 庭 内 職 者 | 「 従 業 上 の 地 位 不 詳 」 |
| | | | | | | | | | 総 数 | 正 規 職 員 | 所 の 労働 派遣 社員 | 労働 派遣 社員 | パート・ アルバイト・ その他 | | | | | | |
| 30 | 514 | 306 | 310 | 548 | 295 | - | 43 | 3,624 | 2,675 | 1,146 | 31 | 1,498 | 132 | 31 | 143 | 624 | 1 | 18 | |
| 4 | 57 | 21 | 74 | 78 | 60 | - | 3 | 299 | 119 | 18 | 1 | 100 | 9 | 2 | 10 | 158 | - | 1 | |
| 3 | 52 | 14 | 71 | 76 | 57 | - | 3 | 290 | 116 | 16 | 1 | 99 | 7 | 2 | 10 | 154 | - | 1 | |
| 1 | 60 | 3 | 148 | 198 | 197 | - | 3 | 403 | 61 | 10 | - | 51 | 2 | 1 | 2 | 336 | - | 1 | |
| - | 1 | - | - | - | - | - | - | 2 | 2 | 1 | - | 1 | - | - | - | - | - | - | |
| 4 | 77 | 63 | 25 | 56 | 8 | - | 6 | 65 | 41 | 29 | - | 12 | 14 | - | - | 10 | - | - | |
| 10 | 88 | 66 | 14 | 18 | 5 | - | 4 | 997 | 941 | 361 | 14 | 566 | 33 | 1 | 2 | 19 | - | 1 | |
| 1 | 1 | - | - | - | - | - | - | 2 | 2 | 2 | - | - | - | - | - | - | - | - | |
| - | 2 | 1 | - | 2 | - | - | - | 5 | 4 | 3 | - | 1 | - | - | - | 1 | - | - | |
| 2 | 39 | 14 | 1 | 8 | 1 | - | 2 | 59 | 50 | 25 | - | 25 | 7 | - | - | 2 | - | - | |
| 1 | 56 | 55 | 13 | 66 | 6 | - | 4 | 451 | 345 | 95 | 3 | 247 | 29 | 4 | 31 | 39 | - | 3 | |
| - | - | 12 | - | - | - | - | - | 93 | 87 | 73 | 2 | 12 | 4 | - | 2 | - | - | - | |
| - | 4 | 2 | 1 | 5 | 1 | - | - | 12 | 6 | 1 | - | 5 | - | - | 4 | 2 | - | - | |
| 1 | 2 | 5 | 3 | 9 | 1 | - | - | 14 | 10 | 7 | - | 3 | 1 | - | 1 | 2 | - | - | |
| - | 17 | 12 | 11 | 21 | 5 | - | 3 | 215 | 139 | 34 | 2 | 103 | 10 | 13 | 26 | 25 | - | 2 | |
| - | 8 | 4 | 9 | 32 | 7 | - | - | 128 | 62 | 20 | 1 | 41 | 3 | 5 | 37 | 20 | 1 | - | |
| 1 | 12 | 1 | 2 | 2 | - | - | - | 92 | 81 | 53 | - | 28 | - | 2 | 8 | 1 | - | - | |
| - | 25 | 6 | 5 | 11 | 2 | - | 1 | 510 | 487 | 311 | 3 | 173 | 9 | 3 | 2 | 5 | - | 4 | |
| 1 | 11 | 2 | - | - | - | - | - | 41 | 41 | 15 | 1 | 25 | - | - | - | - | - | - | |
| - | 29 | 39 | 4 | 40 | 2 | - | - | 127 | 95 | 38 | 4 | 53 | 11 | - | 17 | 4 | - | - | |
| 1 | 24 | - | - | - | - | - | - | 94 | 94 | 49 | - | 45 | - | - | - | - | - | - | |
| 3 | 1 | - | - | 2 | - | - | 17 | 15 | 8 | 1 | - | 7 | - | - | 1 | - | - | 6 | |
| 5 | 117 | 24 | 222 | 276 | 257 | - | 6 | 702 | 180 | 28 | 1 | 151 | 11 | 3 | 12 | 494 | - | 2 | |
| 14 | 166 | 129 | 39 | 74 | 13 | - | 10 | 1,064 | 984 | 391 | 14 | 579 | 47 | 1 | 2 | 29 | - | 1 | |
| 8 | 230 | 153 | 49 | 196 | 25 | - | 10 | 1,843 | 1,503 | 726 | 16 | 761 | 74 | 27 | 128 | 101 | 1 | 9 | |

第3編 産

業

わたしたちのまちでは



41世帯に1店

19. 産業（大分類）別事業所数および従業者数（民営）

| 産業大分類 | 平成26年 | | 平成28年 | |
|----------------------|-------|-------|-------|-------|
| | 事業所数 | 従業者数 | 事業所数 | 従業者数 |
| 総数 | 876 | 6,101 | 859 | 6,137 |
| 第1次産業 | 21 | 169 | 20 | 161 |
| A1 農業 | 15 | 143 | 14 | 138 |
| A2 林業 | 4 | 19 | 4 | 16 |
| B 漁業 | 2 | 7 | 2 | 7 |
| (@農業、林業、漁業、間格付不能) | - | - | | |
| 第2次産業 | 208 | 2,367 | 203 | 2,474 |
| C 鉱業、採石業、砂利採取業 | 2 | 9 | 2 | 9 |
| D 建設業 | 95 | 627 | 97 | 568 |
| E 製造業 | 111 | 1,731 | 104 | 1,897 |
| 第3次産業 | 647 | 3,565 | 636 | 3,502 |
| F 電気・ガス・熱供給・水道業 | 1 | 2 | 3 | 24 |
| G 情報通信業 | 1 | 1 | 1 | 1 |
| H 運輸業、郵便業 | 32 | 348 | 31 | 386 |
| I 卸売業、小売業 | 215 | 1,095 | 210 | 1,067 |
| J 金融業、保険業 | 14 | 151 | 12 | 131 |
| K 不動産業、物品賃貸業 | 31 | 48 | 30 | 47 |
| L 学術研究、専門・技術サービス業 | 19 | 63 | 18 | 68 |
| M 宿泊業、飲食サービス業 | 107 | 465 | 104 | 466 |
| N 生活関連サービス業、娯楽業 | 92 | 313 | 85 | 209 |
| O 教育、学習支援業 | 16 | 40 | 14 | 42 |
| P 医療、福祉 | 48 | 604 | 53 | 624 |
| Q 複合サービス事業 | 14 | 114 | 14 | 106 |
| R サービス事業(他に分類されないもの) | 57 | 321 | 61 | 331 |
| S 公務(他に分類されるものを除く) | … | … | … | … |

注：事業内容等不詳事業所を除く

資料：平成26年経済センサス基礎調査、平成28年経済センサス活動調査

20. 漁家戸数及び動力漁船の勢力

(単位：人、戸、隻)

| 項 目 | 組合員数 | 漁家 戸数 | 総数 | 船外機 | 0～ 2.99t | 3～ 4.99t | 5～ 9.99t | 10～ 19.99t | 無動 力船 |
|------------------------------|----------|----------|-----|-----|-------------|-------------|-------------|---------------|----------|
| | 準組合員数 | | | | | | | | |
| 総 数 | 554 5 | 392 | 501 | 181 | 29 | 73 | 195 | 23 | - |
| 1 尾 白 内 区 町 | 108 - | 77 | 104 | 30 | 9 | 5 | 53 | 7 | - |
| 2 港 町・東 森 区 町 | 36 1 | 29 | 43 | 10 | 4 | 3 | 22 | 4 | - |
| 3 新 川 町・本 区 常 盤 町 | 32 - | 24 | 37 | 11 | 1 | 1 | 18 | 6 | - |
| 4 鳥 崎 町・鷺ノ木 区 富 士 見 町 | 27 1 | 24 | 33 | 20 | - | 2 | 11 | - | - |
| 5 蛭 谷 区 本 茅 部 町 | 28 3 | 22 | 44 | 24 | - | 3 | 17 | - | - |
| 6 石 倉 区 町 | 56 - | 37 | 69 | 40 | 1 | 5 | 23 | - | - |
| 砂 原 東 3 丁 目 (沼 尻) | 14 - | 9 | 16 | 6 | - | 4 | 6 | - | - |
| 砂 原 5・6 丁 目 (彦 潤) | 106 - | 65 | 50 | 8 | 5 | 23 | 12 | 2 | - |
| 砂 原 4 丁 目 (会 所 町) | 21 - | 14 | 10 | 1 | - | 4 | 5 | - | - |
| 砂 原 3 丁 目 (四 軒 町) | 24 - | 16 | 10 | 1 | 3 | 3 | 3 | - | - |
| 砂 原 1・2 丁 目 (紋 兵 工 砂 原) | 35 - | 27 | 16 | 4 | - | 3 | 9 | - | - |
| 砂 原 西 4 丁 目 (掛 潤 度 杭 崎) | 39 - | 28 | 39 | 15 | 4 | 9 | 7 | 4 | - |
| 砂 原 西 3 丁 目 (場 中) | 8 - | 6 | 3 | - | 1 | 1 | 1 | - | - |
| 砂 原 西 2 丁 目 (小 石 崎) | 5 - | 4 | 6 | 4 | - | 1 | 1 | - | - |
| 砂 原 西 1 丁 目 (押 出) | 15 - | 10 | 21 | 7 | 1 | 6 | 7 | - | - |

資料：水産課（令和2年12月末日現在）

2 1. 年次別漁獲高推移

(単位 : 上段 t
下段 千円)

| 漁種 | 年次 | 平成30年 | 令和元年 | 令和2年 |
|----|-------|-----------|-----------|-----------|
| 総 | 数 | 35,413 | 20,068 | 29,285 |
| | | 8,401,348 | 3,753,324 | 3,542,748 |
| い | わ | 2,342 | 812 | 2,853 |
| | | 38,615 | 12,708 | 40,312 |
| さ | ば | 1,770 | 1,518 | 2,826 |
| | | 36,714 | 46,418 | 79,546 |
| さ | け・ます | 276 | 142 | 128 |
| | | 138,904 | 58,162 | 65,578 |
| す | けとうたら | 5,777 | 4,478 | 8,218 |
| | | 560,528 | 395,590 | 447,690 |
| か | れい | 1,122 | 971 | 904 |
| | | 305,067 | 257,144 | 199,984 |
| は | たはた | 2 | 1 | 1 |
| | | 1,349 | 311 | 407 |
| さ | んま | 0 | 0 | 0 |
| | | 5 | 0 | 0 |
| え | び | 148 | 50 | 40 |
| | | 299,957 | 123,730 | 90,258 |
| ほ | たて | 19,275 | 6,223 | 9,702 |
| | | 5,672,108 | 1,442,926 | 1,501,517 |
| こ | んぶ | 52 | 15 | 47 |
| | | 108,173 | 28,156 | 97,566 |
| そ | の他 | 4,648 | 5,858 | 4,567 |
| | | 1,239,928 | 1,388,179 | 1,019,890 |

資料 : 水産課

22. 月別漁獲高

| 漁種 | 月別 | 総 数 | 1月 | 2月 | 3月 | 4月 | 5月 |
|----------------|----|-----------|---------|---------|---------|---------|---------|
| 総 数 | | 29,285.3 | 1,083.9 | 874.5 | 4,087.3 | 3,770.8 | 1,214.1 |
| | | 3,542,748 | 168,410 | 144,215 | 809,428 | 638,000 | 82,089 |
| 魚 類 | | 16,718.9 | 752.1 | 33.5 | 34.6 | 90.7 | 403.3 |
| | | 971,012 | 73,375 | 4,636 | 6,542 | 11,082 | 24,425 |
| さ ば | | 2,826.4 | 0.0 | 0.0 | 0.0 | 0.0 | 0.0 |
| | | 79,546 | 0 | 0 | 0 | 0 | 0 |
| い わ し | | 2,852.8 | 0.0 | 0.0 | 0.0 | 0.0 | 8.6 |
| | | 40,312 | 0 | 0 | 0 | 0 | 157 |
| す け と う た ら | | 8,218.0 | 677.1 | 20.8 | 0.0 | 0.0 | 0.0 |
| | | 447,690 | 57,742 | 1,765 | 0 | 0 | 0 |
| ほ っ け | | 856.8 | 4.2 | 1.2 | 0.4 | 1.6 | 226.7 |
| | | 32,815 | 152 | 47 | 13 | 86 | 8,078 |
| か れ い | | 904.3 | 48.8 | 1.7 | 18.0 | 46.4 | 130.5 |
| | | 199,984 | 10,911 | 571 | 4,518 | 5,926 | 13,142 |
| な が づ か | | 51.7 | 1.7 | 0.7 | 1.2 | 24.1 | 4.7 |
| | | 4,298 | 75 | 29 | 54 | 2,657 | 467 |
| 小 女 子 大 女 子 | | 5.4 | 0.0 | 0.0 | 0.0 | 0.0 | 0.0 |
| | | 220 | 0 | 0 | 0 | 0 | 0 |
| は た は た | | 0.6 | 0.0 | 0.0 | 0.0 | 0.0 | 0.0 |
| | | 407 | 8 | 1 | 1 | 1 | 0 |
| さ け | | 127.9 | 0.0 | 0.0 | 0.0 | 0.3 | 0.8 |
| | | 65,578 | 0 | 2 | 8 | 110 | 277 |
| は も | | 1.3 | 0.0 | 0.0 | 0.0 | 0.0 | 0.0 |
| | | 1,826 | 17 | 2 | 2 | 0 | 14 |
| ち か | | 4.4 | 1.2 | 0.3 | 0.2 | 1.1 | 0.4 |
| | | 1,710 | 418 | 133 | 94 | 398 | 154 |
| ま ぐ ろ | | 5.1 | 0.0 | 0.0 | 0.0 | 0.0 | 0.0 |
| | | 5,024 | 0 | 0 | 0 | 0 | 0 |
| さ ん ま | | 0.0 | 0.0 | 0.0 | 0.0 | 0.0 | 0.0 |
| | | 0 | 0 | 0 | 0 | 0 | 0 |
| そ の 他 | | 864.2 | 19.0 | 8.7 | 14.7 | 17.3 | 31.6 |
| | | 91,603 | 4,051 | 2,085 | 1,852 | 1,904 | 2,137 |

資料：水産課（令和2年）

(単位 : $\frac{\text{上段}}{\text{下段}} \frac{\text{t}}{\text{千円}}$)

| 6月 | 7月 | 8月 | 9月 | 10月 | 11月 | 12月 |
|---------|---------|---------|---------|---------|---------|---------|
| 1,147.7 | 522.5 | 755.2 | 885.1 | 1,741.3 | 4,988.6 | 8,214.2 |
| 154,256 | 112,324 | 118,779 | 197,278 | 249,246 | 359,935 | 508,788 |
| 702.2 | 437.9 | 509.4 | 509.3 | 1,087.5 | 4,445.2 | 7,713.2 |
| 40,546 | 38,479 | 49,795 | 48,181 | 106,504 | 195,961 | 371,486 |
| 16.7 | 20.3 | 223.0 | 321.9 | 444.7 | 1,693.2 | 106.5 |
| 447 | 504 | 6,581 | 9,839 | 14,659 | 45,888 | 1,627 |
| 11.6 | 254.9 | 91.9 | 28.8 | 8.9 | 1,928.1 | 520.2 |
| 146 | 4,545 | 1,736 | 481 | 107 | 25,951 | 7,189 |
| 0.0 | 0.0 | 0.0 | 0.5 | 268.4 | 318.3 | 6,932.8 |
| 0 | 0 | 0 | 19 | 22,394 | 31,739 | 334,030 |
| 511.1 | 30.4 | 3.0 | 6.5 | 6.7 | 18.2 | 46.8 |
| 15,703 | 1,806 | 343 | 1,022 | 660 | 2,003 | 2,903 |
| 132.6 | 107.0 | 165.2 | 71.7 | 53.6 | 74.4 | 54.5 |
| 20,129 | 26,794 | 37,743 | 24,480 | 19,897 | 22,674 | 13,199 |
| 2.9 | 2.3 | 3.4 | 2.8 | 2.2 | 2.4 | 3.3 |
| 238 | 167 | 149 | 120 | 94 | 106 | 142 |
| 0.0 | 0.0 | 0.0 | 0.0 | 0.0 | 5.3 | 0.0 |
| 0 | 0 | 0 | 0 | 0 | 219 | 0 |
| 0.0 | 0.0 | 0.0 | 0.0 | 0.1 | 0.0 | 0.4 |
| 0 | 0 | 14 | 7 | 117 | 19 | 239 |
| 0.4 | 0.0 | 0.1 | 5.5 | 49.0 | 67.6 | 4.3 |
| 169 | 4 | 48 | 2,827 | 25,742 | 33,790 | 2,600 |
| 0.0 | 0.0 | 0.0 | 0.0 | 0.1 | 0.5 | 0.6 |
| 15 | 30 | 54 | 50 | 190 | 773 | 680 |
| 0.2 | 0.3 | 0.1 | 0.0 | 0.0 | 0.1 | 0.5 |
| 88 | 166 | 93 | 3 | 0 | 24 | 141 |
| 2.0 | 1.4 | 0.7 | 0.6 | 0.4 | 0.0 | 0.0 |
| 1,967 | 1,358 | 719 | 621 | 360 | 0 | 0 |
| 0.0 | 0.0 | 0.0 | 0.0 | 0.0 | 0.0 | 0.0 |
| 0 | 0 | 0 | 0 | 0 | 0 | 0 |
| 24.7 | 21.4 | 21.9 | 71.1 | 253.4 | 337.1 | 43.4 |
| 1,645 | 3,106 | 2,317 | 8,712 | 22,284 | 32,776 | 8,734 |

月別漁獲高（つづき）

| 漁種 \ 月別 | 総 数 | 1月 | 2月 | 3月 | 4月 | 5月 |
|---------|-----------|--------|---------|---------|---------|--------|
| 水産動物 | 2,650.4 | 247.0 | 36.1 | 43.2 | 38.0 | 30.5 |
| | 930,299 | 77,656 | 32,509 | 69,883 | 43,728 | 22,184 |
| えび | 39.9 | 0.0 | 0.0 | 8.3 | 8.7 | 0.0 |
| | 90,258 | 0 | 0 | 23,455 | 19,054 | 0 |
| かに | 107.2 | 8.9 | 0.7 | 14.9 | 15.7 | 9.7 |
| | 185,399 | 11,940 | 1,073 | 13,772 | 9,459 | 7,706 |
| たこ | 225.2 | 27.8 | 21.1 | 10.7 | 7.2 | 16.9 |
| | 156,328 | 18,450 | 14,778 | 9,688 | 4,098 | 8,843 |
| なまこ | 61.0 | 6.2 | 4.1 | 7.5 | 4.1 | 2.4 |
| | 212,761 | 25,642 | 14,666 | 22,342 | 10,762 | 5,546 |
| うに | 22.2 | 1.7 | 1.6 | 1.9 | 0.5 | 0.0 |
| | 9,073 | 564 | 631 | 626 | 258 | 7 |
| いか | 103.7 | 0.0 | 1.0 | 0.0 | 0.0 | 0.0 |
| | 35,308 | 0 | 627 | 0 | 0 | 2 |
| その他 | 2,091.2 | 202.4 | 7.6 | 0.0 | 1.8 | 1.5 |
| | 241,171 | 21,059 | 734 | 0 | 98 | 80 |
| 貝類 | 9,869.6 | 84.9 | 805.0 | 4,009.5 | 3,642.2 | 780.3 |
| | 1,543,871 | 17,379 | 107,070 | 733,003 | 583,190 | 35,481 |
| ほっき | 1.6 | 0.0 | 0.1 | 0.2 | 0.0 | 0.0 |
| | 762 | 3 | 39 | 75 | 0 | 0 |
| 貝付ほたて | 9,701.8 | 81.6 | 802.2 | 4,002.8 | 3,631.4 | 766.3 |
| | 1,501,517 | 15,971 | 106,038 | 731,400 | 581,794 | 33,305 |
| つぶ | 166.2 | 3.3 | 2.6 | 6.5 | 10.8 | 14.0 |
| | 41,593 | 1,406 | 992 | 1,528 | 1,396 | 2,176 |
| その他 | 0.0 | 0.0 | 0.0 | 0.0 | 0.0 | 0.0 |
| | 0 | 0 | 0 | 0 | 0 | 0 |
| 海藻類 | 46.5 | 0.0 | 0.0 | 0.0 | 0.0 | 0.0 |
| | 97,566 | 0 | 0 | 0 | 0 | 0 |
| 養殖こんぶ | 0.0 | 0.0 | 0.0 | 0.0 | 0.0 | 0.0 |
| | 0 | 0 | 0 | 0 | 0 | 0 |
| 天然こんぶ | 46.5 | 0.0 | 0.0 | 0.0 | 0.0 | 0.0 |
| | 97,566 | 0 | 0 | 0 | 0 | 0 |
| のり | 0.0 | 0.0 | 0.0 | 0.0 | 0.0 | 0.0 |
| ふのり | 0 | 0 | 0 | 0 | 0 | 0 |
| その他 | 0.0 | 0.0 | 0.0 | 0.0 | 0.0 | 0.0 |
| | 0 | 0 | 0 | 0 | 0 | 0 |

資料：水産課（令和2年）

(単位： 上段 t
下段 千円)

| 6月 | 7月 | 8月 | 9月 | 10月 | 11月 | 12月 |
|--------|--------|--------|--------|---------|---------|---------|
| 62.8 | 51.6 | 215.1 | 336.0 | 618.8 | 527.8 | 443.4 |
| 93,034 | 66,807 | 40,577 | 84,126 | 120,221 | 159,159 | 120,414 |
| 0.0 | 0.0 | 0.0 | 16.7 | 6.1 | 0.2 | 0.0 |
| 26 | 0 | 0 | 32,547 | 14,587 | 590 | 0 |
| 23.9 | 15.3 | 5.0 | 4.3 | 4.3 | 3.7 | 1.0 |
| 72,147 | 47,325 | 4,956 | 3,806 | 5,718 | 5,713 | 1,782 |
| 28.9 | 24.1 | 14.8 | 20.3 | 16.7 | 17.1 | 19.4 |
| 15,704 | 15,450 | 11,814 | 14,820 | 13,676 | 14,149 | 14,858 |
| 2.3 | 0.0 | 0.2 | 0.0 | 4.0 | 18.5 | 11.7 |
| 4,766 | 0 | 439 | 48 | 15,274 | 68,668 | 44,608 |
| 0.0 | 3.4 | 5.9 | 0.5 | 0.0 | 4.0 | 2.7 |
| 0 | 2,088 | 2,613 | 265 | 0 | 1,178 | 844 |
| 0.1 | 7.5 | 10.2 | 2.4 | 17.8 | 49.1 | 15.5 |
| 20 | 1,867 | 3,021 | 2,083 | 6,268 | 13,056 | 8,363 |
| 7.5 | 1.4 | 179.1 | 291.8 | 569.8 | 435.2 | 393.1 |
| 371 | 77 | 17,735 | 30,557 | 64,697 | 55,804 | 49,960 |
| 382.7 | 32.9 | 24.1 | 10.9 | 25.0 | 14.7 | 57.6 |
| 20,675 | 7,038 | 8,254 | 4,057 | 7,385 | 3,451 | 16,888 |
| 0.0 | 0.5 | 0.4 | 0.0 | 0.3 | 0.1 | 0.0 |
| 0 | 220 | 206 | 0 | 150 | 63 | 6 |
| 357.6 | 3.3 | 0.0 | 0.0 | 3.1 | 3.1 | 50.4 |
| 16,120 | 36 | 0 | 0 | 713 | 729 | 15,413 |
| 25.0 | 29.2 | 23.6 | 10.9 | 21.6 | 11.5 | 7.2 |
| 4,555 | 6,783 | 8,048 | 4,057 | 6,522 | 2,660 | 1,469 |
| 0.0 | 0.0 | 0.0 | 0.0 | 0.0 | 0.0 | 0.0 |
| 0 | 0 | 0 | 0 | 0 | 0 | 0 |
| 0.0 | 0.0 | 6.6 | 28.9 | 10.1 | 0.9 | 0.0 |
| 0 | 0 | 20,152 | 60,914 | 15,136 | 1,364 | 0 |
| 0.0 | 0.0 | 0.0 | 0.0 | 0.0 | 0.0 | 0.0 |
| 0 | 0 | 0 | 0 | 0 | 0 | 0 |
| 0.0 | 0.0 | 6.6 | 28.9 | 10.1 | 0.9 | 0.0 |
| 0 | 0 | 20,152 | 60,914 | 15,136 | 1,364 | 0 |
| 0.0 | 0.0 | 0.0 | 0.0 | 0.0 | 0.0 | 0.0 |
| 0 | 0 | 0 | 0 | 0 | 0 | 0 |
| 0.0 | 0.0 | 0.0 | 0.0 | 0.0 | 0.0 | 0.0 |
| 0 | 0 | 0 | 0 | 0 | 0 | 0 |

23. 耕地面積・農家戸数

(単位：ha、戸)

| 区 分 | 耕 地 | | | | 農家戸数 | | | | |
|-------|-------|-----|-------|-----|------|-----|-------|-------|-------|
| | 総数 | 田 | 畑 | 樹園地 | 総数 | 専業 | 兼 業 | | 自給的農家 |
| | | | | | | | 第1種兼業 | 第2種兼業 | |
| 平成22年 | 2,269 | 340 | 1,919 | 10 | 259 | 120 | 41 | 31 | 67 |
| 27年 | 2,138 | 303 | 1,829 | 5 | 238 | 109 | 39 | 24 | 66 |
| 令和2年 | 1,782 | 216 | 1,558 | 9 | - | - | - | - | - |

注：令和2年から耕地面積のみ掲載

：専業（農家）…世帯員の中に兼業従事者が1人もいない農家

：第1種兼業…世帯員の中に兼業従事者が1人以上いる農家で、自営農業を主とする農家

：第2種兼業…自営農業を従とする農家

：自給的農家…経営耕地面積が30a未満かつ年間の農産物販売金額が50万円未満の農家

資料：農林業センサス（各年2月1日現在）

24. 年齢別農業就業人口（自営農業に主として従事した世帯員数）

| 区 分 | | 総数 | 15～19歳 | 20～29歳 | 30～39歳 | 40～49歳 | 50～59歳 | 60～64歳 | 65歳以上 |
|-------|---|-----|--------|--------|--------|--------|--------|--------|-------|
| 平成22年 | 男 | 242 | 5 | 15 | 22 | 28 | 55 | 31 | 86 |
| | 女 | 217 | 2 | 5 | 20 | 24 | 51 | 33 | 82 |
| | 計 | 459 | 7 | 20 | 42 | 52 | 106 | 64 | 168 |
| 27年 | 男 | 212 | 1 | 12 | 18 | 24 | 36 | 35 | 86 |
| | 女 | 187 | 2 | 4 | 11 | 26 | 34 | 29 | 81 |
| | 計 | 399 | 3 | 16 | 29 | 50 | 70 | 64 | 167 |
| 令和2年 | 男 | 183 | 3 | 9 | 15 | 18 | 35 | 18 | 85 |
| | 女 | 149 | 0 | 2 | 14 | 17 | 22 | 21 | 73 |
| | 計 | 332 | 3 | 11 | 29 | 35 | 57 | 39 | 158 |

資料：農林業センサス（各年2月1日現在）

25. 経営耕地面積規模別販売農家数

| 年次 | 販売農家 総数 | 経営耕地 なし | 0.3ha 未満 | 0.3～ 1.0ha | 1.0～ 3.0 | 3.0～ 5.0 | 5.0～ 10.0 | 10.0～ 20.0 | 20.0ha 以上 |
|-------|------------|------------|-------------|---------------|-------------|-------------|--------------|---------------|--------------|
| 平成22年 | 192 | - | 3 | 26 | 25 | 26 | 50 | 37 | 25 |
| 27年 | 172 | - | 2 | 22 | 27 | 25 | 38 | 34 | 24 |
| 令和2年 | 160 | 13 | 6 | 24 | 15 | 14 | 29 | 33 | 26 |

資料：農林業センサス（各年2月1日現在）

26. 家畜飼養販売農家数および頭羽数

| 年次 | 乳用牛 | | 肉用牛 | | 豚 | | 馬 | | 採卵鶏 | |
|-------|------------|------|------------|------|------------|--------|------------|------|------------|-------|
| | 飼養 経営体数 | 飼養頭数 | 飼養 経営体数 | 飼養頭数 | 飼養 経営体数 | 飼養頭数 | 飼養 経営体数 | 飼養頭数 | 飼養 経営体数 | 飼養頭数 |
| 平成22年 | 1 | x | 7 | 303 | 4 | 32,890 | - | - | 1 | x |
| 27年 | 4 | 238 | 9 | x | 11 | 73,493 | ... | ... | 3 | 12 |
| 令和2年 | 2 | x | 2 | x | 8 | 73,775 | ... | ... | 4 | 1,209 |

資料：農林業センサス（各年2月1日現在）

27. 主要農作物作付面積および収穫量

| | | 平成31年度 | 令和元年度 | 令和2年度 |
|--------------|-----------|-----------|-----------|-----------|
| 水 稻 | 作付面積 | 201.8 ha | 199.9 ha | 205.0 ha |
| | 10aあたりの収量 | 6.0 俵 | 6.0 俵 | 6.5 俵 |
| | 収穫量 | 12,070 俵 | 12,031 俵 | 13,233 俵 |
| 秋まき小麦 | 作付面積 | 81 ha | 60 ha | 51 ha |
| | 10aあたりの収量 | 11.9 俵 | 8.3 俵 | 8.8 俵 |
| | 収穫量 | 9,639 俵 | 4,970 俵 | 4,466 俵 |
| ばれいしょ | 作付面積 | 172 ha | 173 ha | 173 ha |
| | 10aあたりの収量 | 2.4 t | 2.3 t | 2.5 t |
| | 収穫量 | 4,187.0 t | 3,986.7 t | 4,405.1 t |
| 大 豆 | 作付面積 | 173.5 ha | 128.7 ha | 126.0 ha |
| | 10aあたりの収量 | 2.2 俵 | 3.0 俵 | 2.8 俵 |
| | 収穫量 | 3,902.3 俵 | 3,825.0 俵 | 3,519.0 俵 |
| 小 豆 | 作付面積 | 40 ha | 72 ha | 62 ha |
| | 10aあたりの収量 | 4.2 俵 | 2.5 俵 | 3.6 俵 |
| | 収穫量 | 1,671 俵 | 1,783 俵 | 2,248 俵 |
| スイートコーン | 作付面積 | 102.2 ha | 85 ha | 81.8 ha |
| | 10aあたりの収量 | 0.80 t | 1.20 t | 1.14 t |
| | 収穫量 | 853.4 t | 1,025.3 t | 932.5 t |
| てんさい | 作付面積 | 133.07 ha | 145.20 ha | 145.00 ha |
| | 10aあたりの収量 | 5.0 t | 4.8 t | 6.0 t |
| | 収穫量 | 6,676 t | 7,039 t | 8,709 t |
| かぼちゃ (生食) | 作付面積 | 131.0 ha | 137.6 ha | 128.5 ha |
| | 10aあたりの収量 | 1.1 t | 1.1 t | 1.9 t |
| | 収穫量 | 1,502.3 t | 1,452.3 t | 2,427.9 t |
| かぼちゃ (加工) | 作付面積 | 59.9 ha | 66.1 ha | 71.2 ha |
| | 10aあたりの収量 | 0.9 t | 1.3 t | 1.34 t |
| | 収穫量 | 554.2 t | 889.8 t | 957.6 t |
| トマト | 作付面積 | 25 ha | 24 ha | 24 ha |
| | 10aあたりの収量 | 6.0 t | 6.3 t | 6.5 t |
| | 収穫量 | 1,508.8 t | 1,523.0 t | 1,567.2 t |
| きゅうり | 作付面積 | 4 ha | 3.5 ha | 3.5 ha |
| | 10aあたりの収量 | 7.9 t | 8.9 t | 8.6 t |
| | 収穫量 | 276.3 t | 312.2 t | 303.3 t |
| メロン | 作付面積 | 5.5 ha | 6.4 ha | 4.0 ha |
| | 10aあたりの収量 | 0.60 t | 0.7 t | 0.7 t |
| | 収穫量 | 35.7 t | 45.0 t | 29.6 t |
| プルーン | 作付面積 | 5 ha | 4 ha | 4 ha |
| | 10aあたりの収量 | 190.00 kg | 118.00 kg | 122.50 kg |
| | 収穫量 | 9.4 t | 4.7 t | 4.9 t |
| 花 き | 作付面積 | 0.2 ha | 0.2 ha | 0.2 ha |
| | 10aあたりの収量 | 5.5 千本 | 5.5 千本 | 5.5 千本 |
| | 収穫量 | 11 千本 | 11 千本 | 11 千本 |

資料：新函館農業協同組合森基幹支店取扱分

28. 森林所有面積及び蓄積量

(単位：ha、m³)

| 項目 | 面積 | 蓄積量 | 1ha当り蓄積量 | 蓄積量内訳 | |
|-----|--------|-----------|----------|-----------|-----------|
| | | | | 針葉樹 | 広葉樹 |
| 総数 | 28,079 | 3,241,468 | 115.44 | 1,722,212 | 1,519,256 |
| 国有林 | 11,393 | 1,027,000 | 90.14 | 427,000 | 600,000 |
| 町有林 | 4,528 | 508,452 | 112.29 | 318,170 | 190,282 |
| 民有林 | 12,158 | 1,706,016 | 140.32 | 977,042 | 728,974 |

資料：農林課（令和3年3月31日現在）

29. 町有林概況

(1) 団地別面積

(単位：ha)

| 項目 | 林班 | 面積 | 内訳 | | |
|---------|--|-------|-------|-------|------|
| | | | 人工林 | 天然林 | 無立木地 |
| 総数 | 75 | 4,528 | 1,579 | 2,046 | 903 |
| 石倉・三岱 | 1, 2, 6, 7, 18 | 138 | 58 | 80 | - |
| 濁川 | 28, 36~39, 41, 45 | 327 | 77 | 250 | - |
| 清滝・蛭谷 | 48, 49, 50 | 78 | 52 | 25 | 1 |
| 鷺ノ木 | 53 | 74 | 21 | 50 | 3 |
| 桂川 | 59~61 | 158 | 79 | 79 | - |
| 栗ヶ丘 | 65~70 | 439 | 175 | 264 | - |
| 上台・富士見 | 63, 64, 73 | 17 | 15 | 2 | - |
| 姫川 | 76, 77, 137 | 71 | 15 | 55 | 1 |
| 駒ヶ岳・赤井川 | 84, 86, 90, 93, 95, 96, 97, 98, 99, 108, 109, 111, 112, 114, 117, 118, 120 | 350 | 140 | 143 | 67 |
| 尾白内 | 123, 124 | 527 | 243 | 249 | 35 |
| 砂原 | 1004~1008, 1012, 1013, 1015~1028 | 2,211 | 579 | 836 | 796 |
| 七飯 | 13, 14, 15, 16 | 138 | 125 | 13 | - |

注：（ ）は更新困難地で内数

資料：農林課（令和3年3月31日現在）

(2) 形態別面積

(単位：ha)

| 形態別 | 総数 | 立木地 | | | 更新 困難地 | 伐採跡地 |
|------|-------|-------|-------|-------|-----------|------|
| | | 小計 | 人工林 | 天然林 | | |
| 総数 | 4,528 | 3,625 | 1,579 | 2,046 | 826 | 77 |
| 直営林 | 4,194 | 3,291 | 1,304 | 1,987 | 826 | 77 |
| 貸付林 | - | - | - | - | - | - |
| 学校林 | - | - | - | - | - | - |
| 分収造林 | 334 | 334 | 275 | 59 | - | - |

資料：農林課（令和3年3月31日現在）

(3) 林相別面積

(単位：ha、m³)

| 項目 | 面積 | 蓄積量 |
|-------|-------|---------|
| 総数 | 4,528 | 508,452 |
| 天然林 | 2,046 | 183,074 |
| 人工林 | 1,579 | 325,378 |
| カラ松 | 622 | 164,919 |
| トド松 | 488 | 78,414 |
| スギ | 101 | 21,012 |
| その他N | 274 | 53,825 |
| その他L | 94 | 7,208 |
| 無立木地 | 903 | - |
| 未立木地 | 826 | - |
| 伐採跡地 | 77 | - |
| 更新困難地 | (826) | - |

注：（ ）は未立木地の内数

資料：農林課（令和3年3月31日現在）

30. 造林及び伐採面積

(単位：ha)

| 項 目 | 伐 採 面 積 | | | 造林面積 | |
|-------|---------|-----|-----|------|-----|
| | 総 数 | 間 伐 | 択 伐 | | 皆 伐 |
| 総 数 | 272 | 222 | - | 50 | 151 |
| 国 有 林 | 90 | 89 | - | 1 | 80 |
| 町 有 林 | 16 | 16 | - | - | 9 |
| 民 有 林 | 166 | 117 | - | 49 | 62 |

資料：農林課（令和2年3月31日現在）

31. 森林伐採量

(単位：m³)

| 総 数 | 用 材 | 薪 炭 材 |
|-----|-----|-------|
| 465 | 465 | - |

資料：農林課（令和2年3月31日現在）

32. 要造林面積

(単位：m³)

| 項 目 | 総 数 | 伐採跡地 | 未立木地 |
|-------|-----|------|------|
| 総 数 | 924 | 917 | 7 |
| 国 有 林 | 673 | 666 | 7 |
| 町 有 林 | 77 | 77 | - |
| 民 有 林 | 174 | 174 | - |

資料：農林課（令和2年3月31日現在）

3 3. 商業業種別概況

(単位：人、百万円)

| 業 種 別 | 事業所数 | 従業者数 | 年間販売額 |
|---------|------|------|--------|
| 総 数 | 183 | 920 | 40,190 |
| 卸 売 | 30 | 179 | 21,954 |
| 小 売 | 153 | 741 | 18,236 |
| 各 種 商 品 | - | - | - |
| 織・衣・見回品 | 9 | 26 | 395 |
| 飲 食 料 品 | 63 | 381 | 6,065 |
| 機 械 器 具 | 22 | 83 | 1,113 |
| そ の 他 | 58 | 250 | x |
| 無 店 舗 | 1 | 1 | x |

資料：平成28年経済センサス-活動調査

(参考) 対前回増加数及び増加率

| 地 域 | 事業所数 | | 増減数 | 増減率 (%) |
|-------|--------|--------|-------|---------|
| | 平成24年 | 平成28年 | | |
| 北 海 道 | 42,813 | 46,282 | 3,469 | 8.1 |
| 渡 島 | 4,003 | 4,165 | 162 | 4.0 |
| 森 町 | 186 | 183 | △ 3 | △ 1.6 |

資料：経済センサス-活動調査

34. 産業（中分類）別事業所数、従業者数および製造品

| 産業中分類 | 平成24年 | | | 平成25年 | | |
|-------------------|-------|-------|-----------|-------|-------|-----------|
| | 事業所数 | 従業者数 | 製造品出荷額等 | 事業所数 | 従業者数 | 製造品出荷額等 |
| | | 人 | 万円 | | 人 | 万円 |
| 総数 | 75 | 1,892 | 4,279,699 | 74 | 1,883 | 4,547,179 |
| 09 食品 | 59 | 1,669 | 3,940,518 | 59 | 1,688 | 4,300,482 |
| 10 飲料・たばこ・飼料 | 2 | 21 | X | 2 | 21 | X |
| 11 繊維工業 | 1 | 28 | X | 1 | 32 | X |
| 12 木材・木製品 | 3 | 74 | 38,922 | 4 | 78 | 50,134 |
| 13 家具・装飾品 | - | - | - | - | - | - |
| 14 パルプ・紙・紙加工品 | - | - | - | - | - | - |
| 15 印刷・同関連業 | - | - | - | - | - | - |
| 16 化学工業 | 1 | 16 | X | 1 | 15 | X |
| 17 石油製品・石炭製品 | - | - | - | - | - | - |
| 18 プラスチック製品 | - | - | - | - | - | - |
| 19 ゴム製品 | - | - | - | - | - | - |
| 20 なめし革・同製品・毛皮 | - | - | - | - | - | - |
| 21 窯業・土石製品 | 2 | 34 | X | 1 | 4 | X |
| 22 鉄鋼業 | - | - | - | - | - | - |
| 23 非鉄金属 | - | - | - | - | - | - |
| 24 金属製品 | 4 | 36 | 37,198 | 4 | 35 | 61,850 |
| 25 はん用機械器具 | 2 | 10 | X | 2 | 10 | X |
| 26 生産用機械器具 | - | - | - | - | - | - |
| 27 業務用機械器具 | - | - | - | - | - | - |
| 28 電子部品・デバイス・電子回路 | - | - | - | - | - | - |
| 29 電気機械器具 | - | - | - | - | - | - |
| 30 情報通信機械器具 | - | - | - | - | - | - |
| 31 輸送用機械器具 | 1 | 4 | X | - | - | - |
| 32 その他 | - | - | - | - | - | - |

資料：工業統計調査、経済センサス活動調査

出荷額等（従業員4人以上）

| 平成26年 | | | 平成27年 | | | 平成28年 | | |
|-------|-------|-----------|-------|-------|-----------|-------|-------|-----------|
| 事業所数 | 従業者数 | 製造品出荷額等 | 事業所数 | 従業者数 | 製造品出荷額等 | 事業所数 | 従業者数 | 製造品出荷額等 |
| | 人 | 万円 | | 人 | 万円 | | 人 | 万円 |
| 67 | 1,754 | 5,853,340 | 63 | 1,570 | 5,026,839 | 61 | 1,525 | 4,932,696 |
| 51 | 1,527 | 5,482,754 | 51 | 1,341 | 4,666,914 | 49 | 1,274 | 4,542,068 |
| 3 | 27 | 41,126 | 2 | 20 | X | 2 | 20 | X |
| 1 | 32 | X | 1 | 33 | X | 1 | 32 | X |
| 2 | 60 | X | 3 | 98 | 80,380 | 2 | 107 | X |
| - | - | - | - | - | - | - | - | - |
| - | - | - | - | - | - | - | - | - |
| - | - | - | - | - | - | - | - | - |
| 1 | 15 | X | 1 | 16 | X | 1 | 16 | X |
| - | - | - | - | - | - | - | - | - |
| 1 | 15 | X | - | - | - | - | - | - |
| - | - | - | - | - | - | - | - | - |
| - | - | - | - | - | - | - | - | - |
| 1 | 27 | X | 1 | 25 | X | 1 | 28 | X |
| - | - | - | - | - | - | - | - | - |
| - | - | - | - | - | - | - | - | - |
| 3 | 33 | X | 3 | 32 | 97,917 | 3 | 37 | 87,181 |
| - | - | - | 1 | 5 | X | 2 | 11 | X |
| 1 | 4 | X | - | - | - | - | - | - |
| - | - | - | - | - | - | - | - | - |
| - | - | - | - | - | - | - | - | - |
| - | - | - | - | - | - | - | - | - |
| 3 | 14 | 16,446 | - | - | - | - | - | - |
| - | - | - | - | - | - | - | - | - |

35. 産業団体概況

| 森漁業協同組合 | | | | | | (令和3.3.31) |
|---------|---------|--------------|--------|--------------|-------|------------|
| ① 組合員 | 正組合員 | 283名 | 准組合員 | 5名 | | |
| ② 役職名 | 代表理事組合長 | 1名 | 専務理事 | 1名 | 非常勤理事 | 5名 |
| | | | 監事 | 3名 | 事務職員 | 20名 |
| ③ 出資金 | | 422,310 千円 | | | | |
| ④ 販売取扱額 | | 2,904,620 千円 | | | | |
| (内訳) | こんぶ | 43,193 千円 | すけとうたら | 157,501 千円 | | |
| | えび | 30,325 千円 | ほたて | 1,816,218 千円 | | |
| | かれい | 56,520 千円 | その他 | 800,863 千円 | | |
| ⑤ 購買取扱高 | | 297,151 千円 | | | | |
| (内訳) | 生産資材 | 142,104 千円 | 生活物資 | 2,460 千円 | | |
| | 油類 | 152,587 千円 | | | | |

| 砂原漁業協同組合 | | | | | | (令和3.3.31) |
|----------|---------|--------------|--------|--------------|------|------------|
| ① 組合員 | 正組合員 | 264名 | | | | |
| ② 役職名 | 代表理事組合長 | 1名 | 非常勤理事 | 6名 | 常勤理事 | 1名 |
| | 監事 | 3名 | 事務職員 | 18名 | | |
| ③ 出資金 | | 640,126 千円 | | | | |
| ④ 販売取扱額 | | 2,344,213 千円 | | | | |
| (内訳) | こんぶ | 54,372 千円 | すけとうたら | 359,158 千円 | | |
| | えび | 60,538 千円 | ほたて | 1,265,019 千円 | | |
| | かれい | 132,235 千円 | その他 | 472,891 千円 | | |
| ⑤ 購買取扱高 | | 245,568 千円 | | | | |
| (内訳) | 生産資材 | 109,343 千円 | 生活物資 | 10,958 千円 | | |
| | 油類 | 125,267 千円 | | | | |

新函館農業協同組合森基幹支店

(令和3.3.31)

| | | | | | | |
|---------|-------|-------------|--------|-----------|------|-----------|
| ① 組合員 | 正組合員 | 156名 | 准組合員 | 821名 | | |
| ② 役職名 | 非常勤理事 | 2名 | 支店長 | 1名 | 事務職員 | 29名 |
| ③ 出資金 | | 314,122千円 | | | | |
| ④ 販売取扱額 | | 2,804,351千円 | | | | |
| (内訳) | 米 | 170,577千円 | 馬鈴薯 | 520,187千円 | 生乳 | 115,551千円 |
| | 大小豆類 | 93,749千円 | アスパラガス | 10,230千円 | 南瓜 | 408,507千円 |
| | 胡瓜 | 108,578千円 | トマト | 636,193千円 | てんさい | 79,915千円 |
| | 肉豚 | 322,739千円 | 肉牛 | 77,398千円 | 麦 | 16,143千円 |
| | 枝豆 | 18,268千円 | ほうれん草 | 9,942千円 | メロン | 15,134千円 |
| | その他 | 201,240千円 | | | | |
| ⑤ 購買取扱高 | | 1,182,106千円 | | | | |
| (内訳) | 生産資材 | 892,596千円 | 油類 | 289,510千円 | | |

みなみ北海道農業共済組合駒ヶ岳大沼家畜診療所

(令和3.3.31)

| | | | | | | |
|--------------|----------|--------|---------|-------|------|-------|
| ① 組合員 | 農畑作 | 47名 | 畜産 | 17名 | 園芸施設 | 36名 |
| ② 役職員 | 監事 | 0名 | 総代 | 2名 | 獣医師 | 6名 |
| | 人工授精師 | 0名 | 評価会委員 | 0名 | | |
| | 評価員 | 4名 | 正職員 | 6名 | 準職員 | 1名 |
| ③ 家畜共済加入頭数 | 乳牛 | 286頭 | 肉牛 | 1409頭 | 馬 | 68頭 |
| | 豚 | 1381頭 | 種雄牛 | 0頭 | 種雄馬 | 1頭 |
| | (内種豚121) | | | | | |
| ④ 農畑作物共済加入面積 | 水稻 | 139 ha | 麦 | 67 ha | 馬鈴薯 | 4 ha |
| | 大豆 | 28 ha | 小豆 | 15 ha | てんさい | 38 ha |
| | 南瓜 | 40 ha | スイートコーン | 7 ha | | |
| ⑤ 園芸施設共済加入棟数 | 411棟 | | | | | |

森商工会議所

(令和3.3.31)

| | | | | | | |
|---------|-------|-------|------|------|-------|--------------|
| ① 会員 | 371 名 | | | | | |
| (業種別内訳) | 商 業 | 219 名 | 鉱・工業 | 95 名 | 水産加工業 | 33 名 |
| | 農林畜産業 | 16 名 | 団 体 | 8 名 | | |
| ② 役職員 | 会頭 | 1 名 | 副会頭 | 2 名 | 専務理事 | 1 名 常議員 15 名 |
| | 監事 | 3 名 | 事務局長 | 1 名 | 事務職員 | 10 名 |

森町さわら商工会

(令和3.3.31)

| | | | | | | |
|---------|-------|------|------|------|-------|------|
| ① 会員 | 127 名 | | | | | |
| (業種別内訳) | 商 業 | 31 名 | 鉱・工業 | 36 名 | 水産加工業 | 26 名 |
| | 団 体 | 9 名 | 運輸業 | 8 名 | サービス業 | 17 名 |
| ② 役職員 | 会長 | 1 名 | 副会長 | 2 名 | | |
| | 監事 | 2 名 | 事務局長 | 1 名 | 事務職員 | 3 名 |

はこだて広域森林組合

(令和3.3.31)

| | | | | | | |
|-------|---------|-----|----|------|--------------------|-------------|
| ① 組合員 | 1,094 名 | | | | | |
| ② 役職名 | 組合長 | 1 名 | 理事 | 12 名 | 監事 | 3 名 職員 12 名 |
| | | | | | うち、はこだて広域森林組合茅部事業所 | 職員 0 名 |

森水産加工業協同組合

(令和3.3.31)

| | | | | | | |
|-------|------|-----|----|-----|----|------------|
| ① 組合員 | 24 名 | | | | | |
| ② 役職名 | 組合長 | 1 名 | 理事 | 5 名 | 監事 | 2 名 職員 1 名 |

第4編 交通・運輸・通信・観光・消費

わたしたちのまちでは



1世帯に0.4台



1世帯に0.8台



成人1日1人当たり 6本

36. 交通量調査

(単位：台)

| 項目 | 調査時点 | 平成22年 | | | 平成27年 | | |
|----------------------|------|--------|--------|-------|--------|-------|-------|
| | | 赤井川 | 石倉町 | 森川町 | 赤井川 | 石倉町 | 森川町 |
| 24時間自動車交通量 (上下合計) | | 15,790 | 12,323 | 5,333 | 18,069 | 9,015 | 5,018 |
| 小型車 (乗用車・小型貨物) | | 11,005 | 9,090 | 4,521 | 14,248 | 5,857 | 3,944 |
| 大型車 (乗合・普通貨物) | | 4,785 | 3,233 | 812 | 3,821 | 3,158 | 1,074 |

注：赤井川、石倉町は国道5号線。森川町は国道278号線。

資料：「全国道路・街路交通情勢調査」国土交通省ホームページ

37. 鉄道乗客数

(単位：人／日)

| 駅名 | キロ数 (km) | 平成30年度 | 令和元年度 | 令和2年度 |
|------|----------|--------|-------|-------|
| 赤井川 | 17.8 | … | … | … |
| 駒ヶ岳 | 13.0 | … | … | … |
| 渡島沼尻 | 15.3 | … | … | … |
| 渡島砂原 | 10.0 | … | … | … |
| 掛瀬 | 6.3 | … | … | … |
| 尾白内 | 3.4 | … | … | … |
| 東森 | 1.8 | … | … | … |
| 森 | - | 291 | 277 | 230 |
| 石谷 | 6.6 | … | … | … |
| 本石倉 | 10.5 | … | … | … |
| 石倉 | 12.6 | … | … | … |

注：1日あたりの乗車人員

キロ数については森駅起点、…は無人駅のため調査を欠く

資料：北海道旅客鉄道株式会社

38. 道路現況

| 区 分 | 実延長 A | 幅 員 別 | | | | |
|-----|----------|---------|-------------|------------|------------|--------|
| | | 改 良 済 | | | | 計 |
| | | 計 B | 13.0m 以上 | 5.5m 以上 | 5.5m 未満 | |
| 町 道 | 257,884 | 169,477 | 90 | 66,283 | 103,104 | 88,407 |

| 区 分 | 実延長 | 改良済 | | 舗装済 | |
|---------|------|------|-------|------|-------|
| | | 延長 | 率 | 延長 | 率 |
| 一 般 国 道 | 44.7 | 44.7 | 100.0 | 44.7 | 100.0 |
| 主 要 道 道 | 5.1 | 5.1 | 100.0 | 5.1 | 100.0 |
| 一 般 道 道 | 40.1 | 28.6 | 71.4 | 34.7 | 86.4 |

資料：函館開発建設部八雲道路事務所・函館建設管理部八雲出張所・町建設課
(令和2年3月31日現在)

39. 車種別自動車台数

| 年 度 | 総数 | 貨 物 用 | | | 乗 合 車 | | 乗 用 | |
|--------|--------|-------|-----|-----------|-------|-----|-------|-------|
| | | 普通車 | 小型車 | 被けん 引車 | 普通車 | 小型車 | 普通車 | 小型車 |
| 平成30年度 | 14,711 | 1,155 | 685 | 27 | 26 | 35 | 2,636 | 3,400 |
| 令和元年度 | 8,939 | 1,124 | 653 | 30 | 28 | 29 | 2,621 | 3,250 |
| 2年度 | 8,808 | 1,112 | 641 | 28 | 28 | 25 | 2,653 | 3,122 |

注：令和元年度分から登録車のみ掲載

資料：北海道運輸局函館運輸支局・町税務課（各年度末現在）

(単位：m)

| 内 訳 | | | 路 面 別 内 訳 | | | 橋 梁 | |
|------------|------------|------------|-----------|----------|-------------|-------|-------|
| 未 改 良 | | | 未舗装道 | 舗装道 C | 舗装率 C/A% | 永 久 橋 | |
| 5.5m 以上 | 3.5m 以上 | 3.5m 未満 | | | | 個所数 | 延長 |
| 2,769 | 26,294 | 59,344 | 96,217 | 161,666 | 63 | 53 | 1,155 |

(単位：台)

| 特種(殊)用途車 | | 小 型 二輪車 | 軽 自 動 車 | | | | | 原付自転車 | |
|----------|-----------|------------|---------|-------|-------|-----|-----|-------|-----|
| 特種車 | 大型 特殊車 | | 検査対象車 | | | 届出車 | | 第一種 | 第二種 |
| | | | 貨物車 | 乗用車 | 特種用途車 | 二輪車 | その他 | | |
| 397 | 228 | 184 | 1,817 | 3,474 | 30 | 232 | 3 | 327 | 55 |
| 404 | 232 | 184 | - | - | - | - | - | 326 | 58 |
| 408 | 238 | 183 | - | - | - | - | - | 307 | 63 |

40. 森港の入港船舶推移

(単位：隻、フレートトン)

| 年次 | 総数 | | 内航貨物船 | | 漁船 | | 作業船その他 | |
|-------|--------|---------|-------|-------|--------|---------|--------|--------|
| | 隻数 | トン数 | 隻数 | トン数 | 隻数 | トン数 | 隻数 | トン数 |
| 平成28年 | 36,429 | 247,075 | 18 | 8,017 | 36,389 | 233,615 | 22 | 5,443 |
| 29年 | 34,511 | 243,150 | 9 | 135 | 34,473 | 235,106 | 29 | 7,909 |
| 30年 | 33,968 | 240,924 | 16 | 2,470 | 33,926 | 230,358 | 26 | 8,096 |
| 令和元年 | 34,517 | 246,368 | 12 | 5,504 | 34,473 | 233,727 | 32 | 7,137 |
| 2年 | 31,791 | 243,660 | 2 | 998 | 31,737 | 227,237 | 52 | 15,425 |

資料：水産課（港湾統計調査）

41. 森港への入港船舶隻数及び移出入貨物量

(単位：フレートトン)

| 年次 | 貨物船 | | | 移出貨物量 | | | | | 移入貨物量 | | |
|-------|-----|------------------|------------|-------|------------|----------|------------|-------|--------|--------|-----------|
| | 総数 | 5t から 499t | 500t 以上 | 総数 | 動物性 飼肥料 | 砂利・ 砂 | 火山礫 及び砂 | その他 | 総数 | 水産品 | 砂利 砂石材 |
| 平成27年 | 26 | 18 | 8 | 6,311 | - | - | - | 6,311 | 25,421 | 25,421 | - |
| 28年 | 22 | 17 | 5 | 3,857 | - | - | - | 3,857 | 33,272 | 14,691 | 18,581 |
| 29年 | 29 | 25 | 4 | 2,508 | - | - | - | 2,508 | 12,532 | 12,532 | - |
| 30年 | 26 | 19 | 7 | 4,636 | - | - | - | 4,636 | 17,882 | 17,882 | - |
| 令和元年 | 32 | 29 | 3 | 2,536 | - | - | - | 2,536 | 20,500 | 9,351 | 11,149 |
| 2年 | 52 | 45 | 7 | 4,176 | - | - | - | 4,176 | 17,036 | 15,903 | 1,133 |

資料：水産課（港湾統計調査）

4 2. 港湾・漁港

(単位：m²、m)

| 港湾 漁港名 | 管轄 | 種別 | 施 設 | | | | | | 着 工 年 |
|------------|------------|------------|-----------|------------|----------|-------|----------|----------|--------------------|
| | | | 泊地 | 臨港交 通施設 | 係留 施設 | 船揚場 | 荷捌地 | 外郭 施設 | |
| 森 港 | 国 土 交通省 | 地 方 港 湾 | 135,092.4 | 36,840.0 | 1,677.7 | 325.2 | 50,406.6 | 6,001.1 | 昭和13年度 |
| 蛭 谷 漁 港 | 農 林 水産省 | 第1種 漁 港 | 6,430.0 | 1,165.8 | 388.6 | 149.7 | 909.7 | 1,262.6 | 昭和28年 (12月漁港指定) |
| 石 倉 漁 港 | " | " | 9,290.0 | 1,180.6 | 527.2 | 70.0 | 787.5 | 1,200.4 | 昭和53年 (12月漁港指定) |
| 鷺ノ木 漁 港 | " | " | — | 834.5 | 360.0 | 50.0 | — | 875.2 | 昭和61年 (3月漁港指定) |
| 砂 原 漁 港 | 国 土 交通省 | 第3種 漁 港 | 22,395.0 | 2,930.2 | 1,827.6 | 120.0 | 18,000.3 | 2,019.0 | 昭和26年 (6月漁港指定) |
| 沼 尻 漁 港 | 農 林 水産省 | 第1種 漁 港 | 16,590.0 | 692.6 | 170.0 | 30.0 | — | 1,134.8 | 昭和61年 (3月漁港指定) |
| 掛 潤 漁 港 | " | " | 21,310.0 | 701.2 | 243.8 | 50.0 | 3,913.4 | 1,064.5 | 昭和48年 (3月漁港指定) |

資料：水産課

| 設置 | 設置場所 | 種 別 | | | その他 設置年度 |
|------|---------------|------|------|---|-------------|
| | | 施設区分 | 標識区分 | 等級又は出力 | |
| 航路標識 | 本港西防 波堤先端 | 灯台 | 障害 | 無等連成不動閃紅光毎に1閃光 不動光 70カンデラ 閃 光 1,400カンデラ | 昭和37年度 |
| " | 東港北防 波堤先端部 | " | 簡易標識 | 灯 色 緑光 光 度 8カンデラ 灯 質 4秒1閃光 | 平成10年度 |
| " | 本港北防 波堤先端部 | " | " | 灯 色 緑光 光 度 8カンデラ 灯 質 4秒2閃光 | 平成11年度 |

資料：水産課

4 3. 電話状況

電話加入数

| サービス区分 | | 契 約 数 |
|------------|----------|-------|
| 加入電話 | (加入) | 2,989 |
| (再掲) | 住宅用 (加入) | 2,456 |
| I N S サービス | (回線) | 217 |
| (再掲) | 住宅用 (回線) | 22 |
| 公衆電話 | (個) | 24 |
| (再掲) | アナログ (個) | 17 |
| | デジタル (個) | 7 |

注：I N S 1500→10回線換算

：I Cカード公衆電話の全てのサービスは平成18年3月末をもって終了。

資料：N T T東日本-北海道 営業部（令和3年3月末現在）

4 4. 放送受信契約状況

(単位：台)

| 区 分 | 平成29年度 | 平成30年度 | 令和元年 | 令和2年 |
|------|--------|--------|-------|-------|
| 総 数 | 5,945 | 5,975 | 5,892 | 5,772 |
| 地上契約 | 3,648 | 3,624 | 3,541 | 3,457 |
| 衛星契約 | 2,297 | 2,351 | 2,351 | 2,315 |

資料：N H K函館放送局（各年度末現在）

4 5. 観光客入込数の推移

(単位：人)

| 区 分 | 平成30年度 | 令和元年度 | 令和2年度 |
|------------|----------------|----------------|----------------|
| 総 数 | 892,793 | 847,678 | 542,977 |
| 道 外 客 | 166,062 | 149,620 | 112,468 |
| 道 内 客 | 699,622 | 675,025 | 430,482 |
| 外国 人 客 | 27,109 | 23,033 | 27 |
| 日 帰 り | 822,642 | 782,436 | 513,129 |
| 宿 泊 | 70,151 | 65,242 | 29,848 |
| 宿泊客延数 | 83,272 | 77,618 | 41,549 |

資料：商工労働観光課（各年度末現在）

4 6. 月別観光客入込数

(単位：人)

| 区 分 | 平成30年度 | 令和元年度 | 令和2年度 |
|------------|----------------|----------------|----------------|
| 総 数 | 892,793 | 847,678 | 542,977 |
| 4 月 | 52,337 | 54,280 | 30,079 |
| 5 月 | 201,962 | 221,519 | 35,344 |
| 6 月 | 59,554 | 58,420 | 43,382 |
| 7 月 | 67,584 | 73,633 | 53,860 |
| 8 月 | 90,337 | 88,614 | 65,037 |
| 9 月 | 70,477 | 80,977 | 53,233 |
| 10 月 | 69,369 | 63,571 | 52,933 |
| 11 月 | 56,963 | 48,990 | 40,672 |
| 12 月 | 50,977 | 39,878 | 37,925 |
| 1 月 | 68,727 | 52,181 | 47,968 |
| 2 月 | 54,060 | 46,433 | 43,793 |
| 3 月 | 50,446 | 19,182 | 38,751 |

資料：商工労働観光課（各年度末現在）

47. たばこ消費状況

(単位：千本)

| 月 別 | 数 量 | 月 別 | 数 量 |
|------|--------|------|-------|
| 総 数 | 27,978 | | |
| 令和2年 | | 9 月 | 2,931 |
| 3 月 | 2,193 | 10 月 | 2,052 |
| 4 月 | 2,285 | 11 月 | 2,807 |
| 5 月 | 2,233 | 12 月 | 2,511 |
| 6 月 | 2,364 | 令和3年 | |
| 7 月 | 2,362 | 1 月 | 1,965 |
| 8 月 | 2,359 | 2 月 | 1,916 |

資料：税務課

第5編 保健衛生・社会保障・労働・住宅

わたしたちのまちでは



町民821人に1人

48. 医療施設数・病床数及び保健医療従事者数

(単位：人)

| 区 分 | | 平成27年度 | 平成28年度 | 平成29年度 |
|----------------|------------|------------|------------|------------|
| 医療施設数 | 病 院 | 3 | 3 | 3 |
| | 一 般 診 療 所 | 11 | 11 | 11 |
| | 歯 科 診 療 所 | 7 | 6 | 6 |
| | 総 数 | 262 | 262 | 262 |
| 病床数 (床) | 病 院 | 243 | 243 | 243 |
| | 一 般 | 101 | 101 | 101 |
| | 療 養 | 42 | 42 | 42 |
| | 精 神 | 100 | 100 | 100 |
| | 一 般 診 療 所 | 19 | 19 | 19 |
| 保健医療従事者 (人) | 医 師 | 15 | 18 | 18 |
| | 歯 科 医 師 | 5 | 5 | 5 |
| | 薬 剤 師 | 17 | 17 | 17 |
| | 歯 科 衛 生 士 | 8 | 10 | 10 |
| | 歯 科 技 工 士 | 2 | 1 | 1 |
| | 保 健 師 | 12 | 14 | 14 |
| | 看 護 師 | 71 | 73 | 73 |
| | 准 看 護 師 | 75 | 73 | 73 |

資料：道南地域保健情報年報（各年度末現在）

49. 主要死因別死亡者数

| 区 分 | 平成28年 | | | 平成29年 | | | 平成30年 | | |
|------------|-------|-----|-----|-------|-----|-----|-------|-----|-----|
| | 計 | 男 | 女 | 計 | 男 | 女 | 計 | 男 | 女 |
| 総 数 | 268 | 137 | 131 | 259 | 128 | 131 | 238 | 111 | 127 |
| 悪 性 新 生 物 | 90 | 62 | 28 | 80 | 45 | 35 | 61 | 34 | 27 |
| 脳 血 管 疾 患 | 21 | 11 | 10 | 11 | 7 | 4 | 17 | 7 | 10 |
| 腎 不 全 | 17 | 11 | 6 | 9 | 3 | 6 | 13 | 7 | 6 |
| 心 疾 患 | 40 | 18 | 22 | 51 | 22 | 29 | 46 | 18 | 28 |
| 肺 炎 | 26 | 9 | 17 | 24 | 12 | 12 | 17 | 11 | 6 |
| 糖 尿 病 | 4 | 2 | 2 | - | - | - | 1 | - | 1 |
| 交 通 事 故 | 1 | 1 | - | 1 | - | 1 | 1 | 1 | - |
| そ の 他 | 69 | 23 | 46 | 83 | 39 | 44 | 82 | 33 | 49 |

資料：人口動態調査（各年末現在）

50. 各種検診実施状況

〈特定健診〉

(単位：人)

| 区 分 | 受診者数 | 保健指導対象者数 | |
|--------|------|----------|-------|
| | | 積極的支援 | 動機付支援 |
| 平成30年度 | 690 | 19 | 63 |
| 令和元年度 | 701 | 21 | 44 |
| 2年度 | 710 | 24 | 48 |

〈がん検診〉

(1) 胃がん検診

(単位：人)

| 区 分 | 受診者数 | 異常なし | 要精検 | 要治療(要精検再掲) |
|--------|------|------|-----|------------|
| 平成30年度 | 399 | 381 | 18 | 0 |
| 令和元年度 | 391 | 377 | 14 | 0 |
| 2年度 | 307 | 296 | 11 | 0 |

(2) 子宮がん検診

(単位：人)

| 区 分 | 受診者数 | 異常なし | 要精検 | 要治療(要精検再掲) |
|--------|------|------|-----|------------|
| 平成30年度 | 440 | 433 | 7 | 0 |
| 令和元年度 | 347 | 340 | 7 | 1 |
| 2年度 | 304 | 298 | 6 | 1 |

(3) 乳がん検診

(単位：人)

| 区 分 | 受診者数 | 異常なし | 要精検 | 要治療(要精検再掲) |
|--------|------|------|-----|------------|
| 平成30年度 | 356 | 342 | 14 | 1 |
| 令和元年度 | 294 | 281 | 13 | 2 |
| 2年度 | 250 | 239 | 11 | 0 |

(4) 肺がん検診

(単位：人)

| 区 分 | 受診者数 | | 異常なし | 要精検 | 要治療(要精検再掲) |
|--------|------|---|------|-----|------------|
| | 喀痰検査 | | | | |
| 平成30年度 | 756 | 5 | 749 | 7 | - |
| 令和元年度 | 703 | 8 | 688 | 15 | - |
| 2年度 | 542 | 4 | 536 | 6 | - |

(5) 大腸がん検診

(単位：人)

| 区 分 | 受診者数 | 異常なし | 要精検 | 要治療(要精検再掲) |
|--------|------|------|-----|------------|
| 平成30年度 | 782 | 725 | 57 | 2 |
| 令和元年度 | 775 | 718 | 57 | 0 |
| 2年度 | 682 | 625 | 57 | 1 |

資料：保健福祉課(保健センター)

5 1. 献血の状況

(単位：人、cc)

| 年 度 | 採血者数 | 採血量 |
|--------|------|--------|
| 平成30年度 | 169 | 67,200 |
| 令和元年度 | 201 | 79,800 |
| 2年度 | 213 | 83,600 |

資料：住民生活課（各年度末現在）

5 2. 犬の登録及び野犬処理状況

(単位：頭)

| 年 度 | 登録数 | 野犬処理数 | | |
|--------|-----|-------|----|-----|
| | | 総数 | 野犬 | 不要犬 |
| 平成30年度 | 939 | 6 | 6 | - |
| 令和元年度 | 895 | 3 | 3 | - |
| 2年度 | 846 | 2 | 2 | - |

資料：住民生活課（各年度末現在）

5 3. 火葬の実施状況

(単位：人)

| 平成30年度 | 令和元年度 | 2年度 |
|--------|-------|-----|
| 237 | 244 | 223 |

資料：住民生活課（各年度末現在）

5 4. 国民健康保険事業概況

(単位：人、%、千円)

| 年 度 | 被保険者 世帯数 | 被保険 者数 | 総人口 被保険者 との対比 | 歳 | | |
|--------|-------------|-----------|---------------------|-----------|-----------|----------|
| | | | | 総 額 | 保険給付 | |
| | | | | | 療養給付 | 後期高齢者支援金 |
| 平成30年度 | 2,700 | 4,855 | 31.4 | 2,471,153 | 1,418,207 | 0 |
| 令和元年度 | 2,627 | 4,649 | 30.9 | 2,392,074 | 1,396,302 | 0 |
| 2年度 | 2,579 | 4,504 | 30.6 | 2,258,647 | 1,306,559 | 0 |

| 出 | | 歳 | | | | | 差引過不足 |
|---------|---------|-----------|---------|-------------|-----------|--------|--------|
| 費 | その他 | 総額 | 保険税 | 一般会計 繰入金 | 補助金 | その他 | |
| その他の給付 | | | | | | | |
| 228,247 | 824,699 | 2,474,017 | 491,713 | 293,841 | 1,675,347 | 13,116 | 2,864 |
| 230,268 | 765,504 | 2,403,566 | 501,274 | 226,226 | 1,669,626 | 6,440 | 11,492 |
| 208,018 | 744,070 | 2,263,463 | 443,236 | 241,441 | 1,556,566 | 22,220 | 4,816 |

資料：保健福祉課（令和3年5月末日現在）

5 5. 各種医療費助成の状況

(単位：千円)

| 区 分 | 令和元年度 | | | | 令和2年度 | | | |
|---------|--------|--------|-------|--------|--------|--------|-------|--------|
| | 特定財源 | | 一般財源 | 計 | 特定財源 | | 一般財源 | 計 |
| | 道支出金 | その他 | | | 道支出金 | その他 | | |
| 総 額 | 24,583 | 52,533 | 9,415 | 86,531 | 20,219 | 46,781 | 7,624 | 74,624 |
| 乳 幼 児 等 | 6,584 | 29,234 | 9,318 | 45,136 | 4,414 | 25,437 | 6,823 | 36,674 |
| 重度心身障害者 | 13,701 | 17,737 | 0 | 31,438 | 12,053 | 16,318 | 578 | 28,949 |
| ひとり親家庭等 | 4,298 | 5,562 | 97 | 9,957 | 3,752 | 5,026 | 223 | 9,001 |

資料：保健福祉課

56. 介護保険事業概況

(単位：人、%、千円)

| 年 度 | 第1号被保 険者 | 第2号被保 険者 (認定者数) | 介護認 定者数 (第1 号)計 | 介護度別人数 | | | | | | |
|--------|-------------|-----------------------|--------------------------|--------|--------------|----------|----------|----------|----------|----------|
| | | | | (比率) | 要支援 (1・2) | 要介護 1 | 要介護 2 | 要介護 3 | 要介護 4 | 要介護 5 |
| 平成30年度 | 5,759 | 18 | 1,292 | 22.4 | 387 | 260 | 220 | 158 | 146 | 121 |
| 令和元年度 | 5,765 | 20 | 1,271 | 22.0 | 375 | 245 | 212 | 167 | 150 | 122 |
| 2年度 | 5,725 | 20 | 1,235 | 21.6 | 354 | 245 | 209 | 164 | 152 | 111 |

| 年 度 | 歳 入 | | | | |
|--------|-----------|---------|-----------|---------|--------|
| | 総 額 | 保険料 | 交付金等 | 一般会計繰入 | その他 |
| 平成30年度 | 1,950,850 | 399,115 | 1,244,253 | 290,494 | 16,988 |
| 令和元年度 | 2,007,683 | 388,599 | 1,268,010 | 316,679 | 34,395 |
| 2年度 | 2,081,005 | 367,026 | 1,361,378 | 335,092 | 17,509 |

| 年 度 | 総 額 | 歳 出 | | | | | | | | |
|---------------|----------------|---------------|--------------|---------|--------|--------|-----------------------|------------|--------------|-----|
| | | 保険給付費 | | | | | 介護予防 サービス 等 諸 費 | その他 給付費 | 地域支援 事業 費 | その他 |
| | | 介護サービス等諸費 | | | | | | | | |
| 居宅介護 給 付 費 | 地域密着型 介護給付費 | 施設介護 給 付 費 | その他介 護給付費 | | | | | | | |
| 平成30年度 | 1,950,166 | 678,728 | 243,842 | 601,083 | 86,881 | 26,636 | 134,500 | 82,364 | 96,132 | |
| 令和元年度 | 2,007,213 | 700,027 | 293,415 | 603,528 | 83,068 | 27,613 | 147,147 | 87,063 | 65,352 | |
| 2年度 | 2,078,959 | 701,365 | 303,204 | 629,335 | 81,669 | 28,183 | 156,372 | 78,669 | 100,162 | |

資料：保健福祉課

5 7. 森町国民健康保険病院機構

(単位：人)

| 項目 | 職員数 | 内 訳 | | | | | |
|---------|-----|-------------|----|----------------|---|---------|-----------|
| 総数 | 78 | | | | | | |
| 内科 | 2 | 医 師 | 2 | | | | |
| 外科 | 3 | 医 師 | 3 | | | | |
| 外来 | 9 | 看 護 師 | 9 | 准 看 護 師 | 0 | 看 護 補 助 | 0 |
| 詰所 | 24 | 看 護 師 | 17 | 准 看 護 師 | 3 | 看 護 補 助 | 4 |
| 薬局 | 2 | 薬 剤 師 | 1 | 補 助 者 | 1 | | |
| 放射線科 | 3 | 放 射 線 技 師 | 3 | 補 助 者 | 0 | | |
| 機能回復訓練室 | 4 | 理 学 療 法 士 | 3 | マッサージ師 | 0 | 整 復 師 | 1 補 助 者 0 |
| 臨床検査科 | 3 | 検 査 技 師 | 3 | | | | |
| 栄養管理科 | 8 | 管 理 栄 養 士 | 1 | 調 理 師 | 7 | | |
| 営繕係 | 2 | ボ イ ラ ー 技 士 | 1 | 補 助 者 | 1 | | |
| 事務室 | 18 | 事 務 員 | 16 | メディカルソーシャルワーカー | 2 | | |

資料：森町国民健康保険病院（令和3年4月1日現在）

5 8. 森町国民健康保険病院利用状況

(単位：人)

| 月別 | 区分 | 総数 | 内科 | 外科 | 整形外科 | 泌尿器科 | 眼科 | 月別 | 区分 | 総数 | 内科 | 外科 | 整形外科 | 泌尿器科 | 眼科 |
|-------|----|--------|--------|--------|-------|-------|-----|------------|----|-------|-------|-----|------|------|----|
| 令和元年度 | | 39,192 | 21,433 | 13,181 | 2,511 | 1,773 | 294 | 9月 | 入院 | 724 | 346 | 378 | 0 | 0 | 0 |
| | 総数 | 35,065 | 17,313 | 13,044 | 2,387 | 1,998 | 323 | | 外来 | 2,131 | 971 | 751 | 190 | 182 | 37 |
| 令和2年度 | 入院 | 10,431 | 5,876 | 4,555 | 0 | 0 | 0 | 10月 | 入院 | 710 | 298 | 412 | 0 | 0 | 0 |
| | 外来 | 24,634 | 11,437 | 8,489 | 2,387 | 1,998 | 323 | | 外来 | 2,170 | 999 | 735 | 213 | 193 | 30 |
| 4月 | 入院 | 1,184 | 742 | 442 | 0 | 0 | 0 | 11月 | 入院 | 948 | 462 | 486 | 0 | 0 | 0 |
| | 外来 | 2,018 | 941 | 728 | 185 | 164 | 0 | | 外来 | 1,900 | 928 | 628 | 172 | 140 | 32 |
| 5月 | 入院 | 1,031 | 647 | 384 | 0 | 0 | 0 | 12月 | 入院 | 851 | 450 | 401 | 0 | 0 | 0 |
| | 外来 | 1,842 | 823 | 711 | 163 | 129 | 16 | | 外来 | 2,178 | 1,068 | 709 | 185 | 195 | 21 |
| 6月 | 入院 | 771 | 386 | 385 | 0 | 0 | 0 | 令和3年 1月 | 入院 | 949 | 560 | 389 | 0 | 0 | 0 |
| | 外来 | 2,205 | 964 | 803 | 230 | 179 | 29 | | 外来 | 1,728 | 806 | 562 | 163 | 164 | 33 |
| 7月 | 入院 | 785 | 498 | 287 | 0 | 0 | 0 | 2月 | 入院 | 715 | 446 | 269 | 0 | 0 | 0 |
| | 外来 | 2,297 | 1,015 | 812 | 262 | 184 | 24 | | 外来 | 1,839 | 912 | 606 | 155 | 136 | 30 |
| 8月 | 入院 | 976 | 625 | 351 | 0 | 0 | 0 | 3月 | 入院 | 787 | 416 | 371 | 0 | 0 | 0 |
| | 外来 | 2,138 | 996 | 743 | 241 | 125 | 33 | | 外来 | 2,188 | 1,014 | 701 | 228 | 207 | 38 |

注：延人数

資料：森町国民健康保険病院

59. 国民年金概要

(単位：人、件、円)

| 被保険者数 合計 | 第1号被保険者 | | 第3号 被保険者 | 受給 | | |
|-------------|---------|------|-------------|--------|-------|---------------|
| | 強制加入 | 任意加入 | | 種別 | 件数 | 年金受給総額 |
| 2,679 | 1,999 | 29 | 651 | 総数 | 5,610 | 3,578,822,336 |
| | | | | 老齢基礎年金 | 5,182 | 3,283,622,345 |
| | | | | 老齢年金 | 86 | 39,435,799 |
| | | | | 通算老齢年金 | 40 | 7,857,288 |
| | | | | 障害基礎年金 | 265 | 223,997,425 |
| | | | | 障害年金 | 7 | 6,253,600 |
| | | | | 遺族基礎年金 | 23 | 14,210,699 |
| | | | | 寡婦年金 | 7 | 3,445,180 |

資料：住民生活課（令和2年度）

60. 児童福祉施設

(単位：人、㎡)

| 施設別 | 数 | 定数 | 現員 | 延面積 |
|--------|---|-----|-----|---------|
| 保育所 | 3 | 210 | 145 | 1,527.3 |
| 学童保育施設 | 2 | 80 | 45 | 565.2 |

資料：子育て支援課（令和3年4月1日現在）

6 1. 生活保護状況

(単位：人、%、千円)

| 年 度 | 被保護 世帯数 | 被保護 実人員 | 保護率 | 扶 助 別 | |
|--------|------------|------------|------|-------|------|
| | | | | 生活扶助 | 住宅扶助 |
| 平成30年度 | 371 | 465 | 29.8 | 419 | 312 |
| 令和元年度 | 367 | 459 | 30.4 | 413 | 310 |
| 2年度 | 358 | 437 | 29.6 | 383 | 296 |

| 被 保 護 人 員 | | | 生 活 保 護 費 総 額 | 左 の うち 生 活 扶 助 費 総 額 |
|-----------|---------|---------|------------------|-------------------------|
| 教 育 扶 助 | 医 療 扶 助 | 介 護 扶 助 | | |
| 18 | 439 | 133 | 313,227 | 228,461 |
| 18 | 435 | 140 | 293,609 | 212,298 |
| 15 | 418 | 134 | 277,353 | 198,153 |

資料：住民生活課

6 2. 身体障害者数

(単位：人)

| 年 度 | 総 数 | 肢体不自由 | 視覚障害 | 聴覚障害 | 言語障害 | 内部障害 |
|--------|-----|-------|------|------|------|------|
| 平成30年度 | 889 | 544 | 41 | 55 | 10 | 239 |
| 令和元年度 | 876 | 526 | 39 | 47 | 10 | 254 |
| 2年度 | 868 | 495 | 43 | 48 | 10 | 272 |

資料：保健福祉課

6 3. 身体障害者手帳交付状況

(単位：人)

| 年 度 | 総数 | 1級 | 2級 | 3級 | 4級 | 5級 | 6級 |
|--------|-----|-----|-----|-----|-----|----|----|
| 平成30年度 | 889 | 265 | 108 | 158 | 225 | 74 | 59 |
| 令和元年度 | 876 | 264 | 104 | 156 | 227 | 69 | 56 |
| 2年度 | 868 | 270 | 98 | 149 | 227 | 66 | 58 |

資料：保健福祉課

6 4. 森町ボランティア連絡協議会加盟団体

(単位：人)

| ボランティア名 | 人 数 |
|----------------------|------------|
| 総 数 | 339 |
| 森更生保護女性会 | 26 |
| 森町ボランティアの会 | 85 |
| 港町なかよし会 | 23 |
| 日本赤十字社森町奉仕団 | 112 |
| 森町青葉母子寡婦会 | 15 |
| 虹の会 | 15 |
| 森町身体障害者福祉協会みどりボランティア | 6 |
| 万年青会 | 20 |
| フラワーサロン森 | 22 |
| 銀河の森 | 7 |
| 森高等学校 | 8 |

資料：社会福祉協議会（令和3年4月1日現在）

65. 公営住宅建設状況

(単位：棟、戸)

| 団 地 名 | 建設年度 | 棟 数 | 戸 数 | 構 造 | | |
|-------------|------------|-----------|------------|-----------|--------|---------|
| 建設総数 | | 78 | 563 | | | |
| 上 台 | 公営住宅 | 昭和 33 | 2 | 12 | 簡易耐火構造 | 平屋建 |
| | 〃 | 35 | 2 | 8 | 〃 | 〃 |
| | 〃 | 48 | 2 | 8 | 〃 | 〃 |
| | 〃 | 63 | 1 | 4 | 〃 | 2階建 |
| | 小 計 | | 7 | 32 | | |
| みどりヶ丘 | 公営住宅 | 平成 6 | 3 | 42 | 中層耐火構造 | 3階建 |
| | 〃 | 7 | 3 | 66 | 〃 | 〃 |
| | 改良住宅 | 9 | 2 | 36 | 〃 | 〃 |
| | 〃 | 10 | 1 | 12 | 〃 | 〃 |
| | 公営住宅 | 11 | 2 | 24 | 〃 | 〃 |
| | 〃 | 12 | 2 | 24 | 〃 | 〃 |
| | 〃 | 13 | 1 | 30 | 〃 | 〃 |
| 小 計 | | 15 | 252 | | | |
| ポ プ ラ | 公営住宅 | 昭和 37 | 10 | 40 | 簡易耐火構造 | 平屋建 |
| | 小 計 | | 10 | 40 | | |
| ア カ シ ア | 改良住宅 | 昭和 43 | 2 | 12 | 簡易耐火構造 | 2階建(長屋) |
| | 〃 | 44 | 2 | 12 | 〃 | 〃 (〃) |
| | 公営住宅 | 44 | 3 | 12 | 〃 | 平屋建 |
| | 〃 | 45 | 2 | 8 | 〃 | 〃 |
| | 小 計 | | 9 | 44 | | |
| ニューアカシア | 公営住宅 | 昭和 54 | 3 | 12 | 簡易耐火構造 | 平屋建 |
| | 〃 | 56 | 2 | 6 | 〃 | 〃 |
| | 〃 | 59 | 1 | 4 | 〃 | 2階建 |
| | 〃 | 60 | 1 | 4 | 〃 | 〃 |
| | 小 計 | | 7 | 26 | | |
| 森 川 | 公営住宅 | 昭和 42 | 4 | 16 | 簡易耐火構造 | 平屋建 |
| | 小 計 | | 4 | 16 | | |
| 鳥 崎 | 公営住宅 | 昭和 48 | 4 | 16 | 簡易耐火構造 | 平屋建 |
| | 〃 | 50 | 3 | 9 | 〃 | 〃 |
| | 〃 | 52 | 5 | 16 | 〃 | 〃 |
| | 小 計 | | 12 | 41 | | |
| 度 杭 崎 | 公営住宅 | 平成 7 | 1 | 12 | 中層耐火構造 | 3階建 |
| | 〃 | 8 | 1 | 12 | 〃 | 〃 |
| | 〃 | 9 | 1 | 12 | 〃 | 〃 |
| | 特公賃住宅 | 10 | 1 | 6 | 〃 | 〃 |
| | 公営住宅 | 11 | 1 | 12 | 〃 | 〃 |
| | 〃 | 12 | 1 | 12 | 〃 | 〃 |
| | 〃 | 13 | 1 | 12 | 〃 | 〃 |
| | 〃 | 15 | 1 | 8 | 耐火構造 | 2階建 |
| | 〃 | 17 | 2 | 10 | 〃 | 〃 |
| 小 計 | | 10 | 96 | | | |
| 新 栄 | 公営住宅 | 昭和 48 | 1 | 4 | 簡易耐火構造 | 平屋建 |
| | 〃 | 52 | 1 | 4 | 〃 | 〃 |
| | 小 計 | | 2 | 8 | | |
| 柏 | 公営住宅 | 昭和 54 | 1 | 4 | 簡易耐火構造 | 平屋建 |
| | 〃 | 55 | 1 | 4 | 〃 | 〃 |
| | 小 計 | | 2 | 8 | | |

資料：建設課（令和3年4月1日現在）

66. 住居の種類・住宅の所有の関係別一般世帯数及び世帯人員

| 区 分 | 平成22年 | | | 平成27年 | | | 令和2年 | | |
|---------------------|-------|--------|--------------|-------|--------|--------------|-------|--------|--------------|
| | 世帯数 | 世帯人員 | 1世帯当 たり人員 | 世帯数 | 世帯人員 | 1世帯当 たり人員 | 世帯数 | 世帯人員 | 1世帯当 たり人員 |
| 住宅に住む一般世帯 | 6,845 | 17,117 | 2.50 | 6,483 | 15,298 | 2.36 | 6,006 | 13,519 | 2.25 |
| 主世帯 | 6,730 | 16,870 | 2.51 | 6,400 | 15,112 | 2.36 | 5,940 | 13,405 | 2.26 |
| 持ち家 | 4,884 | 12,856 | 2.63 | 4,693 | 11,620 | 2.48 | 4,474 | 10,616 | 2.37 |
| 公営・都市再生機構・ 公社の借家 | 505 | 1,066 | 2.11 | 425 | 845 | 1.99 | 373 | 660 | 1.77 |
| 民営の借家 | 1,077 | 2,462 | 2.29 | 951 | 2,118 | 2.23 | 895 | 1,795 | 2.01 |
| 給与住宅 | 264 | 486 | 1.84 | 331 | 529 | 1.60 | 198 | 334 | 1.69 |
| 間借り | 115 | 247 | 2.15 | 83 | 186 | 2.24 | 66 | 114 | 1.73 |
| 住宅以外に住む 一般世帯 | 248 | 265 | 1.07 | 129 | 164 | 1.27 | 304 | 330 | 1.09 |

資料：国勢調査

6 7. 上下水道利用状況

(1) 上水道

(単位：戸)

| 項目 | 平成27年度 | 28年度 | 29年度 | 30年度 | 令和元年度 | 2年度 |
|--------|--------|-------|-------|-------|-------|-------|
| 総 数 | 4,687 | 4,682 | 4,628 | 4,619 | 4,564 | 4,530 |
| 13 m/m | 1,801 | 1,759 | 1,683 | 1,651 | 1,582 | 1,537 |
| 20 m/m | 2,722 | 2,756 | 2,776 | 2,799 | 2,819 | 2,825 |
| 25 m/m | 105 | 105 | 105 | 105 | 102 | 106 |
| 40 m/m | 38 | 40 | 41 | 40 | 38 | 40 |
| 50 m/m | 14 | 15 | 16 | 17 | 16 | 15 |
| 75 m/m | 7 | 7 | 7 | 7 | 7 | 7 |

(2) 駒ヶ岳・赤井川簡易水道 (単位：戸)

| 項目 | 令和元年度 | 2年度 |
|--------|-------|-----|
| 総 数 | 319 | 325 |
| 13 m/m | 152 | 155 |
| 20 m/m | 136 | 138 |
| 25 m/m | 19 | 20 |
| 40 m/m | 6 | 6 |
| 50 m/m | 3 | 3 |
| 75 m/m | 3 | 3 |

(3) 濁川簡易水道 (単位：戸)

| 項目 | 令和元年度 | 2年度 |
|--------|-------|-----|
| 総 数 | 145 | 142 |
| 13 m/m | 80 | 76 |
| 20 m/m | 42 | 44 |
| 25 m/m | 17 | 17 |
| 40 m/m | 5 | 4 |
| 50 m/m | 1 | 1 |
| 75 m/m | 0 | 0 |

(4) 下水道普及状況

(単位：ha、戸、人)

| 年 度 | 供用面積 | 供用区域内 | | 下水道接続 | |
|-------|-------|-------|-------|-------|-------|
| | | 戸数 | 人口 | 戸数 | 人口 |
| 令和元年度 | 484.5 | 3,625 | 7,736 | 3,090 | 7,096 |
| 2年度 | 488.4 | 3,651 | 7,539 | 3,106 | 7,146 |

資料：上下水道課（令和3年3月31日現在）

第6編 教 育 ・ 文 化

わたしたちのまちでは



小学校児童 8.0人に1人
中学校生徒 9.1人に1人

68. 小中学校概況

(単位：学級、人)

| 年 学 校 | 学級数 | 児童（生徒）数 | | | 教 員 数 | | | 1学級当り 児童(生徒)数 | |
|-------------|--------------|-----------|------------|------------|------------|-----------|-----------|------------------|-----------|
| | | 計 | 男 | 女 | 計 | 男 | 女 | | |
| 小 学 校 | 平成 30年 | 49 | 667 | 339 | 328 | 80 | 44 | 36 | 13 |
| | 令和 元年 | 47 | 642 | 331 | 311 | 80 | 46 | 34 | 13 |
| | 令和 2年 | 46 | 615 | 316 | 299 | 76 | 41 | 35 | 13 |
| | 令和 3年 | 43 | 593 | 306 | 287 | 74 | 43 | 31 | 13 |
| | 森 | 17 | 342 | 179 | 163 | 28 | 14 | 14 | 20 |
| | 駒ヶ岳 | 3 | 16 | 11 | 5 | 6 | 5 | 1 | 5 |
| | 尾白内 | 6 | 38 | 19 | 19 | 10 | 6 | 4 | 6 |
| | 鷺ノ木 | 7 | 55 | 23 | 32 | 11 | 7 | 4 | 7 |
| | 石 谷 | - | - | - | - | - | - | - | - |
| | 石 倉 | - | - | - | - | - | - | - | - |
| | 濁 川 | 2 | 5 | 3 | 2 | 3 | 2 | 1 | 2 |
| | さわら | 8 | 137 | 71 | 66 | 16 | 9 | 7 | 17 |
| 中 学 校 | 平成 30年 | 20 | 422 | 220 | 202 | 41 | 32 | 9 | 21 |
| | 令和 元年 | 18 | 405 | 205 | 200 | 38 | 29 | 9 | 22 |
| | 令和 2年 | 17 | 365 | 180 | 185 | 43 | 32 | 11 | 21 |
| | 令和 3年 | 15 | 338 | 167 | 171 | 37 | 25 | 12 | 22 |
| | 森 | 10 | 262 | 124 | 138 | 22 | 16 | 6 | 26 |
| | 砂 原 | 5 | 76 | 43 | 33 | 15 | 9 | 6 | 15 |

注：石谷小学校休校（平成15年3月31日）・石倉小学校休校（平成29年3月31日）

資料：企画振興課「学校基本調査」（各年5月1日現在）

69. 小中学校学年別児童生徒数

(単位：人)

| 学校 学年 | 小 学 校 | | | | | | | | | | 中 学 校 | | |
|----------|--------|-----|-------------|-------------|-------------|--------|--------|--------|-------------|--------|-------|--------|--|
| | 総 数 | 森 | 駒 ヶ 岳 | 尾 白 内 | 鷺 ノ 木 | 石 谷 | 石 倉 | 濁 川 | さ わ ら | 総 数 | 森 | 砂 原 | |
| 総 数 | 593 | 342 | 16 | 38 | 55 | - | - | 5 | 137 | 338 | 262 | 76 | |
| 男 | 306 | 179 | 11 | 19 | 23 | - | - | 3 | 71 | 167 | 124 | 43 | |
| 女 | 287 | 163 | 5 | 19 | 32 | - | - | 2 | 66 | 171 | 138 | 33 | |
| 1 学 年 | 85 | 58 | 1 | 3 | 6 | - | - | - | 17 | 107 | 87 | 20 | |
| 男 | 45 | 31 | 1 | 2 | 2 | - | - | - | 9 | 55 | 46 | 9 | |
| 女 | 40 | 27 | - | 1 | 4 | - | - | - | 8 | 52 | 41 | 11 | |
| 2 学 年 | 103 | 63 | 1 | 8 | 7 | - | - | 2 | 22 | 115 | 83 | 32 | |
| 男 | 52 | 35 | 1 | 4 | 2 | - | - | - | 10 | 65 | 46 | 19 | |
| 女 | 51 | 28 | - | 4 | 5 | - | - | 2 | 12 | 50 | 37 | 13 | |
| 3 学 年 | 98 | 52 | 5 | 7 | 9 | - | - | 2 | 23 | 116 | 92 | 24 | |
| 男 | 44 | 22 | 2 | 3 | 3 | - | - | 2 | 12 | 47 | 32 | 15 | |
| 女 | 54 | 30 | 3 | 4 | 6 | - | - | - | 11 | 69 | 60 | 9 | |
| 4 学 年 | 108 | 61 | 6 | 5 | 8 | - | - | - | 28 | | | | |
| 男 | 55 | 33 | 4 | 3 | 3 | - | - | - | 12 | | | | |
| 女 | 53 | 28 | 2 | 2 | 5 | - | - | - | 16 | | | | |
| 5 学 年 | 96 | 55 | 3 | 5 | 11 | - | - | - | 22 | | | | |
| 男 | 55 | 34 | 3 | 2 | 5 | - | - | - | 11 | | | | |
| 女 | 41 | 21 | - | 3 | 6 | - | - | - | 11 | | | | |
| 6 学 年 | 103 | 53 | - | 10 | 14 | - | - | 1 | 25 | | | | |
| 男 | 55 | 24 | - | 5 | 8 | - | - | 1 | 17 | | | | |
| 女 | 48 | 29 | - | 5 | 6 | - | - | - | 8 | | | | |

注：石谷小学校休校（平成15年3月31日）・石倉小学校休校（平成29年3月31日）

資料：企画振興課「学校基本調査」（令和3年5月1日）

70. 小中学校施設状況

(単位：㎡)

| 区 分 | 敷 地 | | | | 建 物 | | | 児 童 ・ 生 徒 1 人 当 り 面 積 | |
|-------|---------|--------|------------|-------------------|--------|--------|------------|--------------------------|------------|
| | 計 | 建 物 | 屋 外 運動場 | 実験実 習地外 その他 | 計 | 校 舎 | 屋 内 運動場 | 校 舎 | 屋 内 運動場 |
| 小 学 校 | 178,500 | 72,772 | 75,902 | 29,826 | 25,099 | 19,302 | 5,797 | 31.39 | 9.43 |
| 森 | 28,935 | 17,459 | 11,476 | - | 7,709 | 6,463 | 1,246 | 18.73 | 3.61 |
| 駒ヶ岳 | 14,827 | 4,753 | 8,036 | 2,038 | 1,763 | 1,418 | 345 | 74.63 | 18.16 |
| 尾白内 | 35,263 | 8,188 | 24,963 | 2,112 | 2,633 | 2,071 | 562 | 51.78 | 14.05 |
| 鷺ノ木 | 21,422 | 6,866 | 12,550 | 2,006 | 2,322 | 1,722 | 600 | 28.23 | 9.84 |
| 石 谷 | 15,422 | 4,632 | 7,030 | 3,760 | 1,613 | 1,067 | 546 | - | - |
| 石 倉 | 14,231 | 4,805 | 7,108 | 2,318 | 1,634 | 1,088 | 546 | - | - |
| 濁 川 | 27,284 | 7,144 | 4,739 | 15,401 | 1,718 | 1,068 | 650 | 97.09 | 59.09 |
| さ わ ら | 21,116 | 18,925 | - | 2,191 | 5,707 | 4,405 | 1,302 | 31.69 | 9.37 |
| 中 学 校 | 118,795 | 40,072 | 69,522 | 9,201 | 13,471 | 11,074 | 2,397 | 30.34 | 6.57 |
| 森 | 85,306 | 26,723 | 52,430 | 6,153 | 8,694 | 7,322 | 1,372 | 26.92 | 5.04 |
| 砂 原 | 33,489 | 13,349 | 17,092 | 3,048 | 4,777 | 3,752 | 1,025 | 40.34 | 11.02 |

注：石谷小学校休校（平成15年3月31日）・石倉小学校休校（平成29年4月1日）

資料：教育委員会（令和3年5月1日）

7 1. 幼稚園概況

(1) 施設概況

(単位：㎡)

| 区 分 | 敷地面積 | 園舎面積 | 建物様式 | 施設内容 |
|-----|-------|-------|--|---|
| 森 | 3,087 | 797 | 鉄 骨 造 平 屋 建 温風暖房式 | 保育室4室・遊び場・ステージ 職員室・保健室 教材室・教具室・その他 |
| さわら | 6,396 | 1,117 | 鉄筋コンク リ ー ト 造 平 屋 建 床 暖 房 エ ア コ ン 冷 暖 房 | 保育室4室・午睡室・遊び室 ランチルーム・図書室 職員室・保健室 器具庫・調理室・その他 |

資料：教育委員会

(2) 園児数及び教員数

(単位：人)

| 区分 | 定数 | 満3歳児 | | 3歳児 | | 4歳児 | | 5歳児 | | 教員数 |
|-----|-----|------|---|-----|---|-----|----|-----|---|-----|
| | | 男 | 女 | 男 | 女 | 男 | 女 | 男 | 女 | |
| 森 | 100 | 0 | 0 | 4 | 5 | 4 | 3 | 7 | 8 | 6 |
| さわら | 80 | 0 | 0 | 4 | 4 | 7 | 10 | 5 | 4 | 7 |

資料：企画振興課「学校基本調査」（令和3年5月1日）

7 2. 森高等学校概況

(1) 生徒数及び学級数

(単位：人、学級)

| 学年別 | 全 日 制 | | | |
|------|------------|----|----|-----|
| | 総 数 (総合学科) | | | |
| | 計 | 男 | 女 | 学級数 |
| 総 数 | 113 | 61 | 52 | 4 |
| 1 学年 | 32 | 18 | 14 | 1 |
| 2 学年 | 34 | 19 | 15 | 1 |
| 3 学年 | 47 | 24 | 23 | 2 |

(2) 教員数及び施設状況

(単位：人、m²)

| 教職員数 | | | 敷 地 | | | 校 舎 | | |
|------|----|----|--------|--------|-----------|--------|----------|--------------------|
| 総数 | 男 | 女 | 総数 | 運動場 | 校舎 その他 | 総数 | 一般 校舎 | 体育館 柔剣道場 その他 |
| 24 | 13 | 11 | 56,146 | 40,676 | 15,470 | 15,470 | 8,025 | 7,445 |

資料：森高等学校（令和3年5月1日現在）

7 3. 中学校卒業生進学就職状況

| 年次 | 卒業 者数 (A) | (A)のうち上級学校進学者 | | | | | (A)のうち | | | | | |
|------|-----------------|---------------|----------|-----------|-----|------------|----------|-----|----|-----------|-----|---|
| | | 計 (B) | 上級 学校 | 就職 進学者 | その他 | B/A (%) | 計 (C) | 農林業 | 漁業 | 鉱業 建設業 | 製造業 | |
| 令和元年 | 計 | 107 | 107 | 107 | - | - | 100.0 | - | - | - | - | - |
| | 男 | 46 | 46 | 46 | - | - | 100.0 | - | - | - | - | - |
| | 女 | 61 | 61 | 61 | - | - | 100.0 | - | - | - | - | - |
| 令和2年 | 計 | 107 | 106 | 106 | - | - | 99.1 | - | - | - | - | - |
| | 男 | 59 | 59 | 59 | - | - | 100.0 | - | - | - | - | - |
| | 女 | 48 | 47 | 47 | - | - | 97.9 | - | - | - | - | - |
| 令和3年 | 計 | 94 | 94 | 94 | - | - | 100.0 | - | - | - | - | - |
| | 男 | 50 | 50 | 50 | - | - | 100.0 | - | - | - | - | - |
| | 女 | 44 | 44 | 44 | - | - | 100.0 | - | - | - | - | - |

注：就職進学者は就職者再掲

資料：森中学校・学校基本調査（各年5月1日現在）

| 年次 | 卒業 者数 (A) | (A)のうち上級学校進学者 | | | | | (A)のうち | | | | | |
|------|-----------------|---------------|----------|-----------|-----|------------|----------|-----|----|-----------|-----|---|
| | | 計 (B) | 上級 学校 | 就職 進学者 | その他 | B/A (%) | 計 (C) | 農林業 | 漁業 | 鉱業 建設業 | 製造業 | |
| 令和元年 | 計 | 33 | 30 | 30 | - | - | 90.9 | 1 | - | 1 | - | - |
| | 男 | 21 | 19 | 19 | - | - | 90.5 | 1 | - | 1 | - | - |
| | 女 | 12 | 11 | 11 | - | - | 91.7 | - | - | - | - | - |
| 令和2年 | 計 | 47 | 45 | 45 | - | - | 95.7 | 1 | - | 1 | - | - |
| | 男 | 30 | 29 | 29 | - | - | 96.7 | 1 | - | 1 | - | - |
| | 女 | 17 | 16 | 16 | - | - | 94.1 | - | - | - | - | - |
| 令和3年 | 計 | 37 | 35 | 35 | - | - | 94.6 | 1 | - | 1 | - | - |
| | 男 | 19 | 18 | 18 | - | - | 94.7 | 1 | - | 1 | - | - |
| | 女 | 18 | 17 | 17 | - | - | 94.4 | - | - | - | - | - |

注：就職進学者は就職者再掲

資料：砂原中学校・学校基本調査（各年5月1日現在）

7 4. 高等学校卒業生進学就職状況

| 年次 | 卒業 者数 (A) | (A)のうち上級学校進学者 | | | | | (A)のうち | | | | | |
|------|-----------------|---------------|----------|-----------|-----|------------|----------|-----|----|-----------|-----|---|
| | | 計 (B) | 上級 学校 | 就職 進学者 | その他 | B/A (%) | 計 (C) | 農林業 | 漁業 | 鉱業 建設業 | 製造業 | |
| 令和元年 | 計 | 54 | 24 | 24 | - | - | 44.4 | 45 | 1 | 4 | 4 | 5 |
| | 男 | 24 | 9 | 9 | - | - | 37.5 | 22 | 1 | 4 | 4 | 4 |
| | 女 | 30 | 15 | 15 | - | - | 50.0 | 23 | - | - | - | 1 |
| 令和2年 | 計 | 48 | 18 | 18 | - | - | 37.5 | 29 | - | 4 | 1 | 4 |
| | 男 | 28 | 9 | 9 | - | - | 32.1 | 18 | - | 4 | 1 | 4 |
| | 女 | 20 | 9 | 9 | - | - | 45.0 | 11 | - | - | - | - |
| 令和3年 | 計 | 46 | 13 | 13 | - | - | 28.3 | 30 | - | - | 3 | 8 |
| | 男 | 24 | 7 | 7 | - | - | 29.2 | 16 | - | - | 2 | 7 |
| | 女 | 22 | 6 | 6 | - | - | 27.3 | 14 | - | - | 1 | 1 |

注：就職進学者は就職者再掲

資料：森高等学校・学校基本調査（各年5月1日現在）

| 就業者 | | | | | 就職地の内訳 | | | 道外の 主たる 就職者 | 道内の うち町内 就職者 | (A)のうちその他 | |
|-----------|-----------|-----------|-----|------------|--------|-----------|------------|-------------------|--------------------|-----------|------------|
| 商業 金融業 | 運輸 通信業 | サービ ス業 | その他 | C/A (%) | 道内 | 道外 (D) | D/C (%) | | | 数 (E) | E/A (%) |
| - | - | - | - | - | - | - | - | - | - | - | - |
| - | - | - | - | - | - | - | - | - | - | - | - |
| - | - | - | - | - | - | - | - | - | - | - | - |
| - | - | - | - | - | - | - | - | - | - | 1 | 0.9 |
| - | - | - | - | - | - | - | - | - | - | - | - |
| - | - | - | - | - | - | - | - | - | - | 1 | 2.1 |
| - | - | - | - | - | - | - | - | - | - | - | - |
| - | - | - | - | - | - | - | - | - | - | - | - |
| - | - | - | - | - | - | - | - | - | - | - | - |

| 就業者 | | | | | 就職地の内訳 | | | 道外の 主たる 就職者 | 道内の うち町内 就職者 | (A)のうちその他 | |
|-----------|-----------|-----------|-----|------------|--------|-----------|------------|-------------------|--------------------|-----------|------------|
| 商業 金融業 | 運輸 通信業 | サービ ス業 | その他 | C/A (%) | 道内 | 道外 (D) | D/C (%) | | | 数 (E) | E/A (%) |
| - | - | - | 2 | 3.0 | 3 | - | - | - | 3 | - | - |
| - | - | - | 1 | 4.8 | 2 | - | - | - | 2 | - | - |
| - | - | - | 1 | - | 1 | - | - | - | 1 | - | - |
| - | - | - | 1 | 4.3 | 2 | - | - | - | 2 | - | - |
| - | - | - | - | 3.3 | 1 | - | - | - | 1 | - | - |
| - | - | - | 1 | 5.9 | 1 | - | - | - | 1 | - | - |
| - | - | - | - | 2.7 | 1 | - | - | - | 1 | 1 | 2.7 |
| - | - | - | - | 5.3 | 1 | - | - | - | 1 | - | - |
| - | - | - | - | - | - | - | - | - | - | 1 | 5.6 |

| 就業者 | | | | | 就職地の内訳 | | | 道外の 主たる 就職者 | 道内の うち町内 就職者 | (A)のうちその他 | |
|-----------|-----------|-----------|-----|------------|--------|-----------|------------|-------------------|--------------------|-----------|------------|
| 商業 金融業 | 運輸 通信業 | サービ ス業 | その他 | C/A (%) | 道内 | 道外 (D) | D/C (%) | | | 数 (E) | E/A (%) |
| 2 | 1 | 5 | 11 | 51.9 | 28 | - | - | | 13 | 2 | 3.7 |
| 2 | 1 | 1 | 2 | 62.5 | 15 | - | - | | 8 | - | - |
| - | - | 4 | 9 | 43.3 | 13 | - | - | | 5 | 2 | 6.7 |
| 1 | 2 | 3 | 14 | 60.4 | 28 | 1 | 3.4 | 東京1 | 12 | 1 | 2.1 |
| - | 1 | 3 | 5 | 64.3 | 17 | 1 | 5.6 | | 4 | 1 | 3.6 |
| 1 | 1 | - | 9 | 55.0 | 11 | - | - | | 8 | - | - |
| 1 | 1 | 13 | 4 | 65.2 | 30 | - | - | | 14 | 3 | 6.5 |
| 1 | 1 | 4 | 1 | 66.7 | 16 | - | - | | 7 | 1 | 4.2 |
| - | - | 9 | 3 | 63.6 | 14 | - | - | | 7 | 2 | 9.1 |

7 5. 公民館利用状況

(単位： 上段 回
下段 人)

(1) 森町公民館

| 室 月 | 総 数 | 地下 研修 室 | 講 堂 | 学 級 講 座 室 | 第 一 相 談 室 | 第 二 相 談 室 | 大 会 議 室 | 中 会 議 室 | 小 会 議 室 | 調 理 実 習 室 | 研 修 室 | 視 聴 覚 室 |
|--------|--------------|---------------|-------------|-----------------------|-----------------------|-----------------------|------------------|------------------|------------------|-----------------------|-------------|------------------|
| 総 数 | 731 8,402 | 61 308 | 46 1,687 | - - | 19 128 | 23 90 | 228 3,446 | 204 1,719 | 68 364 | 15 235 | 53 351 | 14 74 |
| 令和2年 | 40 | 2 | 2 | - | 1 | 3 | 10 | 10 | 6 | 2 | 4 | - |
| 4月 | 488 | 11 | 42 | - | 6 | 10 | 226 | 102 | 35 | 35 | 21 | - |
| 5月 | 9 80 | 1 4 | - - | - - | - - | - - | 3 37 | 4 33 | 1 6 | - - | - - | - - |
| 6月 | 66 653 | 7 42 | 3 28 | - - | 1 9 | 4 15 | 15 256 | 22 203 | 5 28 | - - | 9 72 | - - |
| 7月 | 88 831 | 9 42 | 5 105 | - - | 3 18 | 3 12 | 29 367 | 24 202 | 9 53 | - - | 6 32 | - - |
| 8月 | 62 650 | 2 8 | 3 29 | - - | 2 11 | 2 7 | 15 232 | 23 214 | 6 51 | 4 60 | 5 38 | - - |
| 9月 | 78 786 | 7 31 | 4 71 | - - | 2 8 | 2 7 | 30 392 | 20 183 | 6 31 | 3 45 | 4 18 | - - |
| 10月 | 80 1,628 | 11 55 | 10 745 | - - | 3 16 | 2 6 | 27 628 | 13 100 | 8 43 | - - | 6 35 | - - |
| 11月 | 76 940 | 8 43 | 7 210 | - - | 2 32 | 2 9 | 26 361 | 19 160 | 6 38 | 1 39 | 3 38 | 2 10 |
| 12月 | 54 482 | 8 44 | 2 72 | - - | 1 5 | 1 5 | 13 187 | 17 114 | 5 17 | - - | 4 21 | 3 17 |
| 令和3年 | 41 | - | 3 | - | 1 | - | 12 | 15 | 5 | 1 | 2 | 2 |
| 1月 | 517 | - | 205 | - | 5 | - | 128 | 134 | 18 | 7 | 9 | 11 |
| 2月 | 61 571 | 2 10 | 2 29 | - - | 1 5 | 1 5 | 24 317 | 19 135 | 4 14 | 1 14 | 4 27 | 3 15 |
| 3月 | 76 776 | 4 18 | 5 151 | - - | 2 13 | 3 14 | 24 315 | 18 139 | 7 30 | 3 35 | 6 40 | 4 21 |

資料：森町公民館

(2) 森町砂原公民館

(単位： 上段 回
下段 人)

| 室 月 | 総 数 | 第一 会議 室 | 第一 研修 室 | 第二 研修 室 | 調 理 実 習 室 | 児 童 室 | 視 聴 覚 室 | 第二 会議 室 | 大 ホ ー ル | 第三 研修 室 | 第四 研修 室 | 第五 研修 室 |
|--------|--------------|---------------|---------------|---------------|-----------------------|-------------|------------------|---------------|------------------|---------------|---------------|---------------|
| 総 数 | 160 4,220 | 36 724 | - - | 21 424 | 32 468 | - - | 2 31 | - - | 66 2,530 | - - | 3 43 | - - |
| 令和2年 | 13 | - | - | - | - | - | - | - | 13 | - | - | - |
| 4月 | 390 | - | - | - | - | - | - | - | 390 | - | - | - |
| 5月 | - | - | - | - | - | - | - | - | - | - | - | - |
| 6月 | 32 545 | 9 159 | - - | 9 159 | 10 166 | - - | - - | - - | 4 61 | - - | - - | - - |
| 7月 | 14 163 | 4 39 | - - | 2 15 | 3 25 | - - | - - | - - | 5 84 | - - | - - | - - |
| 8月 | 5 46 | 2 18 | - - | - - | 2 18 | - - | - - | - - | 1 10 | - - | - - | - - |
| 9月 | 20 1,474 | 4 131 | - - | 2 100 | 3 35 | - - | - - | - - | 9 1,185 | - - | 2 23 | - - |
| 10月 | 12 231 | 2 67 | - - | - - | 3 37 | - - | - - | - - | 7 127 | - - | - - | - - |
| 11月 | 31 638 | 7 122 | - - | 6 116 | 7 130 | - - | 1 19 | - - | 9 231 | - - | 1 20 | - - |
| 12月 | 9 299 | 3 130 | - - | - - | - - | - - | - - | - - | 6 169 | - - | - - | - - |
| 令和3年 | 6 | 2 | - | - | - | - | 1 | - | 3 | - | - | - |
| 1月 | 90 | 20 | - | - | - | - | 12 | - | 58 | - | - | - |
| 2月 | 2 20 | - - | - - | - - | - - | - - | - - | - - | 2 20 | - - | - - | - - |
| 3月 | 16 324 | 3 38 | - - | 2 34 | 4 57 | - - | - - | - - | 7 195 | - - | - - | - - |

資料：生涯学習課

7 6 . 図書館利用状況

(1) 蔵書数

①森町図書館

(単位：冊)

| 区分 | 総数 | 総記 | 哲学 | 歴史 | 社会科学 | 自然科学 | 工学 | 産業 | 芸術 | 語学 | 文学 | 児童書 | 紙芝居 |
|-------|--------|-----|-------|-------|-------|-------|-------|-------|-------|-----|--------|--------|-----|
| 令和2年度 | 47,087 | 861 | 1,081 | 3,293 | 2,942 | 2,145 | 2,896 | 993 | 2,409 | 778 | 14,051 | 14,942 | 696 |
| 購入 | 2,178 | 32 | 31 | 77 | 163 | 139 | 163 | 49 | 113 | 24 | 691 | 690 | 6 |
| 寄贈 | 1 | - | - | - | - | - | - | - | - | - | - | 1 | - |
| 除籍 | 6,427 | 58 | 16 | 489 | 1,067 | 476 | 715 | 386 | 292 | 34 | 209 | 2,685 | - |
| 元年度末 | 51,335 | 887 | 1,066 | 3,705 | 3,846 | 2,482 | 3,448 | 1,330 | 2,588 | 788 | 13,569 | 16,936 | 690 |

資料：森町図書館

②森町砂原公民館図書室

(単位：冊)

| 区分 | 総数 | 総記 | 哲学 | 歴史 | 社会科学 | 自然科学 | 工学 | 産業 | 芸術 | 語学 | 文学 | 児童書 | 紙芝居 |
|-------|--------|-----|----|-----|------|------|-----|-----|-------|----|--------|--------|-----|
| 令和2年度 | 24,932 | 517 | 97 | 661 | 386 | 303 | 357 | 173 | 1,108 | 92 | 10,519 | 10,373 | 346 |
| 購入 | - | - | - | - | - | - | - | - | - | - | - | - | - |
| 寄贈 | - | - | - | - | - | - | - | - | - | - | - | - | - |
| 除籍 | - | - | - | - | - | - | - | - | - | - | - | - | - |
| 元年度末 | 24,932 | 517 | 97 | 661 | 386 | 303 | 357 | 173 | 1,108 | 92 | 10,519 | 10,373 | 346 |

資料：生涯学習課

(2) 開館日数

(単位：日)

| 区分 | 総数 | 令和2年 4月 | 5月 | 6月 | 7月 | 8月 | 9月 | 10月 | 11月 | 12月 | 令和3年 1月 | 2月 | 3月 |
|--------------------|-----|------------|----|----|----|----|----|-----|-----|-----|------------|----|----|
| 森町 図書館 | 265 | 15 | 13 | 24 | 24 | 25 | 24 | 26 | 23 | 24 | 21 | 21 | 25 |
| 森町砂原 公民館 図書室 | 225 | 13 | 4 | 22 | 21 | 20 | 21 | 23 | 20 | 23 | 17 | 18 | 23 |

資料：森町図書館、生涯学習課

(3)個人貸出

①森町図書館

(単位：冊)

| 項目 | 総数 | 乳幼児 | | 小学生 | | 中学生 | | 高校生 | | 一 般 | | | | 団体貸出 | 特別貸出 |
|--------------|--------|-----|-----|-----|-------|-----|----|-----|----|-----|-------|-------|-------|------|------|
| | | 男 | 女 | 男 | 女 | 男 | 女 | 男 | 女 | 男 | | 女 | | | |
| | | | | | | | | | | 児童書 | 一般書 | 児童書 | 一般書 | | |
| 総 数 | 22,691 | 695 | 973 | 854 | 1,329 | 502 | 83 | 23 | 96 | 743 | 5,381 | 3,056 | 8,862 | 94 | - |
| 総 記 | 89 | - | - | 11 | 8 | 1 | - | 1 | - | - | 37 | 8 | 23 | - | - |
| 哲 学 | 232 | - | 10 | 20 | 45 | - | 3 | - | 5 | 6 | 49 | 22 | 69 | 3 | - |
| 歴 史 | 573 | - | 3 | 49 | 38 | 36 | 8 | - | 4 | 16 | 245 | 103 | 71 | - | - |
| 社会科学 | 495 | 2 | 11 | 27 | 22 | 4 | 2 | 6 | 4 | 6 | 176 | 26 | 209 | - | - |
| 自然科学 | 1,326 | 75 | 22 | 345 | 161 | 48 | 11 | 2 | 11 | 58 | 132 | 134 | 327 | - | - |
| 工 学 | 1,171 | 66 | 16 | 44 | 43 | 2 | 1 | 11 | 6 | 76 | 105 | 46 | 745 | 10 | - |
| 産 業 | 533 | - | 2 | 17 | 43 | - | 2 | - | - | 77 | 156 | 17 | 219 | - | - |
| 芸 術 | 1,360 | 36 | 38 | 81 | 154 | 339 | 6 | - | 7 | 91 | 139 | 222 | 247 | - | - |
| 語 学 | 202 | - | - | 18 | 19 | 5 | - | - | - | 29 | 43 | 42 | 46 | - | - |
| 文 学 | 9,222 | 314 | 675 | 172 | 647 | 42 | 36 | 1 | 54 | 247 | 2,566 | 1,607 | 2,836 | 25 | - |
| 日本近現代 小説 | 3,840 | 42 | 28 | 13 | 37 | - | 11 | 2 | - | 18 | 1,208 | 138 | 2,343 | - | - |
| 児童絵本 | 1,206 | 131 | 123 | 37 | 72 | 2 | 1 | - | - | 101 | 100 | 458 | 174 | 7 | - |
| 雑 誌 | 2,048 | 21 | 27 | 20 | 39 | 21 | 2 | - | 4 | 15 | 383 | 112 | 1,404 | - | - |
| 紙 芝 居 | 265 | 8 | 17 | - | 1 | 2 | - | - | - | 3 | 35 | 84 | 102 | 13 | - |
| カセット・CD | 15 | - | - | - | - | - | - | - | - | - | 2 | 12 | 1 | - | - |
| DVD | - | - | - | - | - | - | - | - | - | - | - | - | - | - | - |
| エプロン シアター | 1 | - | - | - | - | - | - | - | - | - | - | - | - | 1 | - |
| 大型絵本 | 61 | - | - | - | - | - | - | - | - | - | 3 | 24 | 3 | 31 | - |
| 館内指定 | 5 | - | - | - | - | - | - | - | - | - | - | - | 1 | 4 | - |
| 相互貸借 | 47 | - | 1 | - | - | - | - | - | 1 | - | 2 | 1 | 42 | - | - |

資料：森町図書館（令和2年度）

②森町砂原公民館図書室

(単位：冊)

| 項目 | 総数 | 乳幼児 | | 小学生 | | 中学生 | | 高校生 | | 一 般 | | | | 特別貸出 |
|-------|----|-----|---|-----|----|-----|---|-----|---|-----|-----|-----|-----|------|
| | | 男 | 女 | 男 | 女 | 男 | 女 | 男 | 女 | 男 | | 女 | | |
| | | | | | | | | | | 児童書 | 一般書 | 児童書 | 一般書 | |
| 総 数 | 73 | - | - | 35 | 16 | - | - | - | - | - | - | 22 | - | - |
| 総 記 | - | - | - | - | - | - | - | - | - | - | - | - | - | - |
| 哲 学 | - | - | - | - | - | - | - | - | - | - | - | - | - | - |
| 歴 史 | - | - | - | - | - | - | - | - | - | - | - | - | - | - |
| 社会科学 | - | - | - | - | - | - | - | - | - | - | - | - | - | - |
| 自然科学 | - | - | - | - | - | - | - | - | - | - | - | - | - | - |
| 工 学 | - | - | - | - | - | - | - | - | - | - | - | - | - | - |
| 産 業 | - | - | - | - | - | - | - | - | - | - | - | - | - | - |
| 芸 術 | - | - | - | - | - | - | - | - | - | - | - | - | - | - |
| 語 学 | - | - | - | - | - | - | - | - | - | - | - | - | - | - |
| 文 学 | 73 | - | - | 35 | 16 | - | - | - | - | - | - | 22 | - | - |
| 雑 誌 | - | - | - | - | - | - | - | - | - | - | - | - | - | - |
| 紙 芝 居 | - | - | - | - | - | - | - | - | - | - | - | - | - | - |
| カセット | - | - | - | - | - | - | - | - | - | - | - | - | - | - |
| ビ デ オ | - | - | - | - | - | - | - | - | - | - | - | - | - | - |

資料：生涯学習課（令和2年度）

(4) 団体貸出状況

| 区 分 | 貸出団体数または配本所数 | 貸出数 |
|---------|--------------|-------|
| 団体貸出 | 10 | 94 |
| 移動図書配本所 | 12 | 1,598 |

資料：森町図書館（令和2年度）

(5) 図書館貸出登録者数

(単位：人)

| 区 分 | 森町図書館 | | | 森町砂原公民館図書室 | | |
|-------|-------|-----|-----|------------|----|----|
| | 総数 | 男 | 女 | 総数 | 男 | 女 |
| 個 人 | 631 | 198 | 423 | 120 | 51 | 69 |
| 乳 幼 児 | 40 | 18 | 22 | - | - | - |
| 小 学 生 | 94 | 35 | 59 | 49 | 24 | 25 |
| 1年 | 16 | 5 | 11 | - | - | - |
| 2年 | 19 | 9 | 10 | - | - | - |
| 3年 | 24 | 9 | 15 | - | - | - |
| 4年 | 9 | 2 | 7 | - | - | - |
| 5年 | 14 | 3 | 11 | - | - | - |
| 6年 | 12 | 7 | 5 | - | - | - |
| 中 学 生 | 23 | 10 | 13 | 11 | 2 | 9 |
| 1年 | 11 | 5 | 6 | - | - | - |
| 2年 | 7 | 3 | 4 | - | - | - |
| 3年 | 5 | 2 | 3 | - | - | - |
| 高 校 生 | 9 | 2 | 7 | 13 | 7 | 6 |
| 1年 | 3 | 1 | 2 | - | - | - |
| 2年 | 3 | 1 | 2 | - | - | - |
| 3年 | 3 | - | 3 | - | - | - |
| 一 般 | 455 | 133 | 322 | 47 | 18 | 29 |
| 10代 | 5 | 1 | 4 | - | - | - |
| 20代 | 21 | 8 | 13 | - | - | - |
| 30代 | 65 | 9 | 56 | - | - | - |
| 40代 | 78 | 19 | 59 | - | - | - |
| 50代 | 51 | 13 | 38 | - | - | - |
| 60代 | 99 | 24 | 75 | - | - | - |
| 70代 | 121 | 48 | 73 | - | - | - |
| 80代以上 | 15 | 11 | 4 | - | - | - |
| 団 体 | 10 | - | - | - | - | - |

資料：森町図書館、生涯学習課（令和2年度）

7 7. 町民体育館利用状況

(単位：人、日)

| 項 | | 総 | 4 | 5 | 6 | 7 | 8 | 9 | 10 | 11 | 12 | 1 | 2 | 3 |
|------------------|---|--------|------|-----|-------|-------|-------|-------|-------|-------|-------|-------|-------|-------|
| 目 | | 数 | 月 | 月 | 月 | 月 | 月 | 月 | 月 | 月 | 月 | 月 | 月 | 月 |
| 総 数 | 計 | 22,994 | 872 | 14 | 1,839 | 2,154 | 1,780 | 2,145 | 2,169 | 2,415 | 2,411 | 2,050 | 2,206 | 2,939 |
| | 男 | 13,583 | 479 | 10 | 1,001 | 1,265 | 1,074 | 1,262 | 1,195 | 1,445 | 1,421 | 1,232 | 1,416 | 1,783 |
| | 女 | 9,411 | 393 | 4 | 838 | 889 | 706 | 883 | 974 | 970 | 990 | 818 | 790 | 1,156 |
| 幼 児 | 男 | 37 | 2 | - | 1 | - | - | - | 1 | 16 | 8 | 3 | 6 | - |
| | 女 | 23 | 2 | - | - | 2 | 3 | 1 | 1 | 3 | - | 5 | 4 | 2 |
| 小 学 生 | 男 | 3,606 | 154 | - | 221 | 288 | 224 | 296 | 219 | 388 | 421 | 364 | 371 | 660 |
| | 女 | 4,177 | 198 | - | 393 | 434 | 296 | 409 | 297 | 392 | 436 | 411 | 334 | 577 |
| 中 学 生 | 男 | 1,477 | 93 | - | 119 | 109 | 142 | 107 | 145 | 239 | 158 | 98 | 100 | 167 |
| | 女 | 1,892 | 89 | - | 165 | 161 | 162 | 148 | 353 | 250 | 191 | 107 | 119 | 147 |
| 高 校 生 | 男 | 371 | 33 | - | 34 | 39 | 34 | 25 | 12 | 19 | 42 | 29 | 52 | 52 |
| | 女 | 86 | 3 | - | 4 | 20 | 5 | 14 | 5 | 4 | 13 | 8 | 7 | 3 |
| 青 年 | 男 | 1,013 | 11 | 2 | 77 | 112 | 81 | 113 | 78 | 83 | 91 | 104 | 143 | 118 |
| | 女 | 81 | 6 | 4 | 20 | 8 | 3 | 1 | 1 | 2 | 7 | 7 | 12 | 10 |
| 一 般 | 男 | 7,079 | 186 | 8 | 549 | 717 | 593 | 721 | 740 | 700 | 701 | 634 | 744 | 786 |
| | 女 | 3,152 | 95 | - | 256 | 264 | 237 | 310 | 317 | 319 | 343 | 280 | 314 | 417 |
| 開館 日数 | | 281 | 15 | 6 | 25 | 27 | 27 | 27 | 27 | 26 | 25 | 26 | 24 | 26 |
| 一日平 均利用 者数 | | 81.8 | 58.1 | 2.3 | 73.6 | 79.8 | 65.9 | 79.4 | 80.3 | 92.9 | 96.4 | 78.8 | 91.9 | 113.0 |

資料：体育課（令和2年度）

78. サンビレッジ・森利用状況

(単位：人、日)

| 項 | 目 | 総 数 | 4 月 | 5 月 | 6 月 | 7 月 | 8 月 | 9 月 | 10 月 | 11 月 | 12 月 | 1 月 | 2 月 | 3 月 |
|------------------|---|--------|--------|--------|--------|--------|--------|--------|---------|---------|---------|--------|--------|--------|
| 総 数 | 計 | 20,292 | 733 | 39 | 1,999 | 2,580 | 2,121 | 2,707 | 2,436 | 1,614 | 1,621 | 1,297 | 1,465 | 1,680 |
| | 男 | 9,209 | 391 | 18 | 886 | 1,160 | 1,040 | 1,210 | 1,000 | 679 | 706 | 624 | 722 | 773 |
| | 女 | 11,083 | 342 | 21 | 1,113 | 1,420 | 1,081 | 1,497 | 1,436 | 935 | 915 | 673 | 743 | 907 |
| 幼 児 | 男 | 104 | 7 | - | 12 | 20 | 11 | 16 | 29 | 1 | - | - | 4 | 4 |
| | 女 | 209 | 4 | - | 16 | 37 | 36 | 35 | 30 | 16 | 17 | 4 | 5 | 9 |
| 小 学 生 | 男 | 4,404 | 188 | - | 394 | 601 | 566 | 624 | 462 | 296 | 277 | 268 | 345 | 383 |
| | 女 | 2,782 | 114 | - | 297 | 366 | 277 | 330 | 305 | 209 | 219 | 224 | 223 | 218 |
| 中 学 生 | 男 | 1,369 | 56 | - | 153 | 132 | 127 | 163 | 111 | 125 | 138 | 127 | 86 | 151 |
| | 女 | 1,807 | 72 | - | 192 | 181 | 159 | 218 | 227 | 157 | 162 | 125 | 105 | 209 |
| 高 校 生 | 男 | 160 | 2 | - | 1 | 1 | 16 | 15 | 10 | 25 | 29 | 18 | 29 | 14 |
| | 女 | 94 | 7 | - | 8 | 6 | 8 | 7 | 4 | 19 | 13 | 10 | 5 | 7 |
| 一 般 | 男 | 3,172 | 138 | 18 | 326 | 406 | 320 | 392 | 388 | 232 | 262 | 211 | 258 | 221 |
| | 女 | 6,191 | 145 | 21 | 600 | 830 | 601 | 907 | 870 | 534 | 504 | 310 | 405 | 464 |
| 開館 日数 | | 281 | 15 | 6 | 25 | 27 | 27 | 27 | 27 | 26 | 25 | 26 | 24 | 26 |
| 一日平 均利用 者数 | | 72.2 | 48.9 | 6.5 | 80.0 | 95.6 | 78.6 | 100.3 | 90.2 | 62.1 | 64.8 | 49.9 | 61.0 | 64.6 |

資料：体育課（令和2年度）

79. 青少年会館利用状況

(1) 青少年会館

(単位：人、日)

| 項目 | | 総数 | 4月 | 5月 | 6月 | 7月 | 8月 | 9月 | 10月 | 11月 | 12月 | 1月 | 2月 | 3月 |
|----------|---|-------|----|----|----|-----|------|------|------|------|------|------|------|------|
| 総数 | 計 | 1,193 | - | - | - | 29 | 49 | 65 | 252 | 216 | 14 | 210 | 193 | 165 |
| | 男 | 987 | - | - | - | 25 | 39 | 53 | 203 | 183 | 13 | 171 | 160 | 140 |
| | 女 | 206 | - | - | - | 4 | 10 | 12 | 49 | 33 | 1 | 39 | 33 | 25 |
| 小学生 | 男 | 741 | - | - | - | 19 | 27 | 43 | 162 | 150 | 12 | 118 | 106 | 104 |
| | 女 | 199 | - | - | - | 4 | 9 | 11 | 49 | 32 | 1 | 35 | 33 | 25 |
| 中学生 | 男 | 22 | - | - | - | 1 | - | 2 | - | 1 | - | 6 | 10 | 2 |
| | 女 | - | - | - | - | - | - | - | - | - | - | - | - | - |
| 高校生 | 男 | - | - | - | - | - | - | - | - | - | - | - | - | - |
| | 女 | - | - | - | - | - | - | - | - | - | - | - | - | - |
| 一般 | 男 | 224 | - | - | - | 5 | 12 | 8 | 41 | 32 | 1 | 47 | 44 | 34 |
| | 女 | 7 | - | - | - | - | 1 | 1 | - | 1 | - | 4 | - | - |
| 使用日数 | | 86 | - | - | - | 3 | 3 | 5 | 14 | 12 | 1 | 14 | 18 | 16 |
| 一日平均利用者数 | | 13.9 | - | - | - | 9.7 | 16.3 | 13.0 | 18.0 | 18.0 | 14.0 | 15.0 | 10.7 | 10.3 |

(2) 柔道場

(単位：人、日)

| 項目 | | 総数 | 4月 | 5月 | 6月 | 7月 | 8月 | 9月 | 10月 | 11月 | 12月 | 1月 | 2月 | 3月 |
|----------|---|-------|------|----|-----|------|------|------|------|------|------|------|------|------|
| 総数 | 計 | 1,021 | 33 | - | 120 | 122 | 71 | 127 | 133 | 111 | 91 | 63 | 70 | 80 |
| | 男 | 883 | 27 | - | 102 | 105 | 56 | 107 | 118 | 97 | 82 | 53 | 63 | 73 |
| | 女 | 138 | 6 | - | 18 | 17 | 15 | 20 | 15 | 14 | 9 | 10 | 7 | 7 |
| 小学生 | 男 | 475 | 12 | - | 49 | 58 | 32 | 56 | 64 | 51 | 49 | 31 | 36 | 37 |
| | 女 | 70 | 3 | - | 8 | 10 | 6 | 9 | 8 | 6 | 6 | 6 | 5 | 3 |
| 中学生 | 男 | 212 | 12 | - | 35 | 23 | 13 | 21 | 27 | 19 | 18 | 14 | 11 | 19 |
| | 女 | 15 | 3 | - | 5 | 3 | 2 | - | 1 | - | - | - | - | 1 |
| 高校生 | 男 | 2 | - | - | - | - | - | - | - | - | - | - | - | 2 |
| | 女 | - | - | - | - | - | - | - | - | - | - | - | - | - |
| 一般 | 男 | 194 | 3 | - | 18 | 24 | 11 | 30 | 27 | 27 | 15 | 8 | 16 | 15 |
| | 女 | 53 | - | - | 5 | 4 | 7 | 11 | 6 | 8 | 3 | 4 | 2 | 3 |
| 使用日数 | | 96 | 3 | - | 13 | 12 | 6 | 12 | 12 | 9 | 9 | 6 | 7 | 7 |
| 一日平均利用者数 | | 10.6 | 11.0 | - | 9.2 | 10.2 | 11.8 | 10.6 | 11.1 | 12.3 | 10.1 | 10.5 | 10.0 | 11.4 |

資料：体育課（令和2年度）

80. ふるさと交流館利用状況

(単位：人、日)

| 項 | | 総 | 4 | 5 | 6 | 7 | 8 | 9 | 10 | 11 | 12 | 1 | 2 | 3 |
|------------------|---|-------|------|---|------|------|------|------|------|------|------|------|-------|------|
| 目 | | 数 | 月 | 月 | 月 | 月 | 月 | 月 | 月 | 月 | 月 | 月 | 月 | 月 |
| 総 数 | 計 | 5,806 | 173 | - | 87 | 149 | 244 | 309 | 567 | 964 | 748 | 783 | 1,041 | 741 |
| | 男 | 4,893 | 140 | - | 78 | 135 | 206 | 263 | 496 | 774 | 637 | 656 | 896 | 612 |
| | 女 | 913 | 33 | - | 9 | 14 | 38 | 46 | 71 | 190 | 111 | 127 | 145 | 129 |
| 幼 児 | 男 | - | - | - | - | - | - | - | - | - | - | - | - | - |
| | 女 | - | - | - | - | - | - | - | - | - | - | - | - | - |
| 小 学 生 | 男 | 2,304 | 103 | - | 37 | 78 | 59 | 97 | 360 | 331 | 257 | 257 | 377 | 348 |
| | 女 | 431 | 29 | - | 7 | 14 | 9 | 17 | 70 | 55 | 38 | 53 | 69 | 70 |
| 中 学 生 | 男 | 957 | - | - | - | - | 38 | 39 | - | 206 | 208 | 195 | 190 | 81 |
| | 女 | 1 | 1 | - | - | - | - | - | - | - | - | - | - | - |
| 高 校 生 | 男 | 86 | - | - | - | - | - | - | - | - | 4 | - | 82 | - |
| | 女 | 4 | - | - | - | - | - | - | - | - | 4 | - | - | - |
| 一 般 | 男 | 1,546 | 37 | - | 41 | 57 | 109 | 127 | 136 | 237 | 168 | 204 | 247 | 183 |
| | 女 | 477 | 3 | - | 2 | - | 29 | 29 | 1 | 135 | 69 | 74 | 76 | 59 |
| 開館 日数 | | 186 | 7 | - | 5 | 9 | 7 | 11 | 26 | 25 | 18 | 24 | 27 | 27 |
| 一日平 均利用 者数 | | 31.2 | 24.7 | - | 17.4 | 16.6 | 34.9 | 28.1 | 21.8 | 38.6 | 41.6 | 32.6 | 38.6 | 27.4 |

資料：生涯学習課（令和2年度）

8 1. ファミリーヘルスプラザ（町民プール）利用状況

(単位：人、日)

| 項 | | 総 | 4 | 5 | 6 | 7 | 8 | 9 | 10 | 11 | 12 | 1 | 2 | 3 |
|------------------|---|---|---|---|---|---|---|---|----|----|----|---|---|---|
| 目 | | 数 | 月 | 月 | 月 | 月 | 月 | 月 | 月 | 月 | 月 | 月 | 月 | 月 |
| 総 数 | 計 | - | - | - | - | - | - | - | - | - | - | - | - | - |
| | 男 | - | - | - | - | - | - | - | - | - | - | - | - | - |
| | 女 | - | - | - | - | - | - | - | - | - | - | - | - | - |
| 幼 児 | 男 | - | - | - | - | - | - | - | - | - | - | - | - | - |
| | 女 | - | - | - | - | - | - | - | - | - | - | - | - | - |
| 小 学 生 | 男 | - | - | - | - | - | - | - | - | - | - | - | - | - |
| | 女 | - | - | - | - | - | - | - | - | - | - | - | - | - |
| 中 学 生 | 男 | - | - | - | - | - | - | - | - | - | - | - | - | - |
| | 女 | - | - | - | - | - | - | - | - | - | - | - | - | - |
| 高 校 生 | 男 | - | - | - | - | - | - | - | - | - | - | - | - | - |
| | 女 | - | - | - | - | - | - | - | - | - | - | - | - | - |
| 一 般 | 男 | - | - | - | - | - | - | - | - | - | - | - | - | - |
| | 女 | - | - | - | - | - | - | - | - | - | - | - | - | - |
| 開館 日数 | | - | - | - | - | - | - | - | - | - | - | - | - | - |
| 一日平 均利用 者数 | | - | - | - | - | - | - | - | - | - | - | - | - | - |

資料：生涯学習課（令和2年度）

第7編 治安・交通事故・消防

わたしたちのまちでは



21.4日に1件



73日に1件



1日に2.3回

8 2. 刑法犯罪発生等の状況

(1) 刑法犯罪発生件数

(単位：件)

| 項 目 | | 発 生 件 数 | | |
|-------------|-----------|---------|------|------|
| | | 平成30年 | 令和元年 | 令和2年 |
| 総 | 数 | 105 | 65 | 46 |
| 凶 | 悪 犯 | - | - | - |
| 粗 | 暴 犯 | 14 | 13 | 15 |
| 窃 盗 犯 | 侵 入 盗 | 28 | 6 | 6 |
| | 非 侵 入 盗 | 40 | 27 | 16 |
| | (乗 物 盗) | 5 | 6 | 2 |
| 知 | 能 犯 | 2 | 3 | 1 |
| そ | の 他 | 16 | 10 | 6 |

(2) 刑法犯罪月別発生件数（令和2年）

| 項 目 | 総数 | 1月 | 2月 | 3月 | 4月 | 5月 | 6月 | 7月 | 8月 | 9月 | 10月 | 11月 | 12月 |
|---------|----|----|----|----|----|----|----|----|----|----|-----|-----|-----|
| 発 生 件 数 | 46 | 3 | 5 | 2 | 2 | 2 | 7 | 3 | 4 | 5 | 8 | 1 | 4 |

資料：森警察署

8 3. 交通事故発生状況

(1) 交通事故発生件数・人員

(単位：件、人)

| 年 月 | 発生件数 | 死 亡 | 負 傷 | 年 月 | 発生件数 | 死 亡 | 負 傷 |
|-------|------|-----|-----|-----|------|-----|-----|
| 平成30年 | 22 | 3 | 30 | 5月 | 1 | - | 2 |
| 令和元年 | 22 | - | 30 | 6月 | 2 | - | 4 |
| | | | | 7月 | 2 | - | 3 |
| 令和2年 | 17 | 1 | 30 | 8月 | 2 | - | 2 |
| 1月 | 2 | - | 3 | 9月 | 2 | - | 2 |
| 2月 | 1 | - | 1 | 10月 | - | - | - |
| 3月 | 1 | - | 9 | 11月 | 3 | 1 | 3 |
| 4月 | - | - | - | 12月 | 1 | - | 1 |

(2) 道路別発生件数

(単位：件)

| 区 分 | 平成30年 | 令和元年 | 令和2年 |
|-------|-------|------|------|
| 総 数 | 22 | 22 | 17 |
| 国 道 | 18 | 16 | 12 |
| 道 道 | 3 | 3 | 3 |
| 町 道 | - | 2 | 2 |
| そ の 他 | 1 | 1 | - |

(3) 場所別発生件数

(単位：件)

| 区 分 | 平成30年 | 令和元年 | 令和2年 |
|---------|-------|------|------|
| 総 数 | 22 | 22 | 17 |
| 交 差 点 | 8 | 9 | 8 |
| 単 路 | 12 | 10 | 8 |
| 曲 り 角 | 1 | 2 | 1 |
| ト ン ネ ル | - | - | - |
| そ の 他 | 1 | 1 | - |

(4) 原因別発生件数

(単位：件)

| 区 分 | 平成30年 | 令和元年 | 令和2年 |
|-----------|-------|------|------|
| 総 数 | 22 | 22 | 17 |
| 人 対 車 | 1 | 1 | 1 |
| 車 対 車 | 19 | 21 | 13 |
| 車 単 独 | 1 | - | 2 |
| 自 転 車 対 車 | 1 | - | 1 |

資料：森警察署

8 4. 人身事故の発生人員

(単位：人)

| 区 分 | 平成30年 | 令和元年 | 令和2年 |
|-----------|-------|------|------|
| 死 亡 者 | 3 | - | 1 |
| 中 学 生 以 上 | 3 | - | 1 |
| 小 学 生 以 下 | - | - | - |
| 負 傷 者 | 30 | 30 | 30 |
| 中 学 生 以 上 | 28 | 30 | 29 |
| 小 学 生 以 下 | 2 | - | 1 |

資料：森警察署

8 5. 交通安全施設現況

| 横断歩道 | 信号機 |
|-----------|-----|
| 75カ所 137本 | 44基 |

資料：森警察署（令和3年3月31日現在）

86. 消防団員の配置

(単位：人)

| 項目 | 総数 | 団長 | 副団長 | 分団長 | 副分団長 | 部長 | 班長 | 団員 |
|------|-----|----|-----|-----|------|----|----|-----|
| 定員 | 280 | 1 | 4 | 14 | 14 | 19 | 48 | 180 |
| 実員数 | 242 | 1 | 3 | 14 | 14 | 18 | 45 | 147 |
| 団本部 | 20 | 1 | 3 | - | - | 1 | 4 | 11 |
| 本分団 | 19 | - | - | 1 | 1 | 3 | 4 | 10 |
| 1分団 | 20 | - | - | 1 | 1 | 1 | 4 | 13 |
| 2分団 | 13 | - | - | 1 | 1 | 1 | 4 | 6 |
| 3分団 | 20 | - | - | 1 | 1 | 2 | 4 | 12 |
| 4分団 | 17 | - | - | 1 | 1 | 1 | 3 | 11 |
| 5分団 | 11 | - | - | 1 | 1 | 1 | 2 | 6 |
| 6分団 | 8 | - | - | 1 | 1 | 1 | 1 | 4 |
| 7分団 | 12 | - | - | 1 | 1 | 1 | 3 | 6 |
| 8分団 | 15 | - | - | 1 | 1 | 1 | 2 | 10 |
| 9分団 | 17 | - | - | 1 | 1 | 1 | 3 | 11 |
| 10分団 | 13 | - | - | 1 | 1 | 1 | 3 | 7 |
| 11分団 | 21 | - | - | 1 | 1 | 1 | 3 | 15 |
| 12分団 | 20 | - | - | 1 | 1 | 1 | 3 | 14 |
| 13分団 | 16 | - | - | 1 | 1 | 1 | 2 | 11 |

資料：消防署（令和3年4月1日現在）

87. 救急車出動状況

(単位：回、人)

| 月別 | 総数 | 出動回数 | | | | | | | | | | | 搬送人員 | 不搬送 |
|------|-----|------|------|------|------|------|------|------|----|------|-----|-----|------|-----|
| | | 火災事故 | 自然災害 | 水難事故 | 交通事故 | 労働災害 | 運動競技 | 一般負傷 | 加害 | 自損行為 | 急病 | その他 | | |
| 令和元年 | 882 | 1 | - | - | 43 | 9 | 4 | 126 | 1 | 1 | 564 | 133 | 862 | 35 |
| 令和2年 | 839 | 2 | - | 5 | 33 | 16 | 1 | 100 | 2 | 5 | 544 | 131 | 795 | 48 |
| 1月 | 92 | - | - | 1 | - | - | - | 13 | - | - | 59 | 19 | 86 | 6 |
| 2月 | 66 | - | - | - | 2 | - | 1 | 6 | 1 | - | 47 | 9 | 60 | 7 |
| 3月 | 74 | - | - | 2 | 5 | 2 | - | 6 | - | 1 | 51 | 7 | 69 | 5 |
| 4月 | 55 | - | - | - | 4 | 3 | - | 6 | - | - | 35 | 7 | 54 | 1 |
| 5月 | 75 | - | - | 1 | - | - | - | 12 | - | 1 | 53 | 8 | 74 | 1 |
| 6月 | 86 | - | - | - | 6 | 3 | - | 12 | 1 | 1 | 48 | 15 | 80 | 6 |
| 7月 | 58 | - | - | - | 1 | 1 | - | 8 | - | 1 | 38 | 9 | 53 | 5 |
| 8月 | 62 | 1 | - | 1 | 1 | 2 | - | 8 | - | - | 38 | 11 | 58 | 4 |
| 9月 | 52 | - | - | - | 1 | - | - | 6 | - | - | 33 | 12 | 51 | 1 |
| 10月 | 74 | - | - | - | 5 | 2 | - | 9 | - | 1 | 44 | 13 | 70 | 5 |
| 11月 | 58 | - | - | - | 2 | 1 | - | 8 | - | - | 38 | 9 | 56 | 2 |
| 12月 | 87 | 1 | - | - | 6 | 2 | - | 6 | - | - | 60 | 12 | 84 | 5 |

資料：消防署

88. 火災発生状況

| 項目 月別 | 総 数 | 原因別 | | | 火元別 | | | | | 罹災世帯数 | | |
|-------------|----------|----------|------------------|-------------|----------|--------|----------|--------|-------------|----------|--------|----------|
| | | 失 火 | 放 火 (疑い含む) | そ の 他 | 建 物 | 林 野 | 車 両 | 船 舶 | そ の 他 | 全 損 | 半 損 | 小 損 |
| 令和元年 | 5 | 3 | - | 2 | 3 | - | - | - | 2 | - | 1 | - |
| 令和2年 | 5 | 4 | - | 1 | 3 | - | 1 | - | 1 | 1 | - | 2 |
| 1月 | - | - | - | - | - | - | - | - | - | - | - | - |
| 2月 | - | - | - | - | - | - | - | - | - | - | - | - |
| 3月 | 2 | 2 | - | - | - | - | 1 | - | 1 | - | - | - |
| 4月 | - | - | - | - | - | - | - | - | - | - | - | - |
| 5月 | - | - | - | - | - | - | - | - | - | - | - | - |
| 6月 | - | - | - | - | - | - | - | - | - | - | - | - |
| 7月 | - | - | - | - | - | - | - | - | - | - | - | - |
| 8月 | 1 | 1 | - | - | 1 | - | - | - | - | - | - | 1 |
| 9月 | 1 | 1 | - | - | 1 | - | - | - | - | - | - | 1 |
| 10月 | - | - | - | - | - | - | - | - | - | - | - | - |
| 11月 | - | - | - | - | - | - | - | - | - | - | - | - |
| 12月 | 1 | - | - | 1 | 1 | - | - | - | - | 1 | - | - |

資料：消防署

89. 覚知別火災状況

(単位：件)

| 区 分 | 総 数 | 119番 | 携帯119番 | 加入者電話 | 警 電 | 駆け付け | 事後聞知 | その他 |
|-------------|----------|----------|----------|----------|-----|------|------|-----|
| 令和元年 | 5 | - | 4 | - | 1 | - | - | - |
| 令和2年 | 5 | 2 | 2 | 1 | - | - | - | - |
| 1月 | - | - | - | - | - | - | - | - |
| 2月 | - | - | - | - | - | - | - | - |
| 3月 | 2 | 1 | 1 | - | - | - | - | - |
| 4月 | - | - | - | - | - | - | - | - |
| 5月 | - | - | - | - | - | - | - | - |
| 6月 | - | - | - | - | - | - | - | - |
| 7月 | - | - | - | - | - | - | - | - |
| 8月 | 1 | - | - | 1 | - | - | - | - |
| 9月 | 1 | 1 | - | - | - | - | - | - |
| 10月 | - | - | - | - | - | - | - | - |
| 11月 | - | - | - | - | - | - | - | - |
| 12月 | 1 | - | 1 | - | - | - | - | - |

資料：消防署

| 焼損棟数 | | | | 焼損面積 | | 死傷者 | | 損害見積額 | | | |
|--------|--------|-------------|--------|--------------------------|-------------|--------|--------|--------------|--------------|-------------------|-------------------|
| 全 焼 | 半 焼 | 部 分 焼 | ぼ や | 建 物 m ² | 林 野 a | 死 者 | 傷 者 | 総 額 千円 | 建 物 千円 | 内 容 物 千円 | そ の 他 千円 |
| 3 | 1 | 1 | - | 110 | - | 1 | - | 2,416 | 1,367 | 1,049 | - |
| 2 | - | 1 | 1 | 319 | - | 1 | - | 17,552 | 14,872 | 2,350 | 330 |
| - | - | - | - | - | - | - | - | - | - | - | - |
| - | - | - | - | - | - | - | - | - | - | - | - |
| 1 | - | - | - | 19 | - | - | - | 330 | - | - | 330 |
| - | - | - | - | - | - | - | - | - | - | - | - |
| - | - | - | - | - | - | - | - | - | - | - | - |
| - | - | - | - | - | - | - | - | - | - | - | - |
| - | - | 1 | - | 3 | - | - | - | 419 | 419 | - | - |
| - | - | - | 1 | 1 | - | - | - | 218 | 218 | - | - |
| - | - | - | - | - | - | - | - | - | - | - | - |
| - | - | - | - | - | - | - | - | - | - | - | - |
| 1 | - | - | - | 296 | - | 1 | - | 16,585 | 14,235 | 2,350 | - |

9 0 . 水利施設状況

(単位：基)

| 区 分 | 平成30年 | 令和元年 | 令和2年 |
|------------------------|-------|------|------|
| 消 火 栓 | 152 | 153 | 153 |
| 単 口 | 137 | 138 | 138 |
| 双 口 | 15 | 15 | 15 |
| 防 火 水 槽 | 139 | 140 | 140 |
| 20 m ³ 未 満 | 3 | 3 | 3 |
| 20 ～ 40 m ³ | 29 | 29 | 29 |
| 40 m ³ 以 上 | 107 | 108 | 108 |

資料：消防署（各年12月末現在）

9 1 . 通信施設状況

(単位：台)

| 区 分 | 平成30年 | 令和元年 | 令和2年 |
|-----------|-------|------|------|
| 消防無線電話 | 71 | 71 | 71 |
| 固 定 局 | - | - | - |
| 基 地 局 | 3 | 3 | 3 |
| 移 動 局 10W | - | - | - |
| 移 動 局 5W | 30 | 30 | 30 |
| 2W | 38 | 38 | 38 |
| 携 帯 局 10W | - | - | - |
| 緊急通報電話 | 10 | 10 | 10 |
| 加入電話 | 3 | 3 | 2 |
| FAX 1 1 9 | 1 | 1 | 1 |

資料：消防署（各年12月末現在）

9 2. 消防機械の配置

| 所 属 | 車 号 | 車 種 | 年式 | 種 別 | 級別 | 購入年月日 | 無線機 |
|-------------------|--------|-------------|-------------------------|-------------------------|---------|----------------|------|
| 本 部 (署) | 5 号 車 | 日 野 | 1991 | 水槽付消防ポンプ 自動車 II 型 | A2 | H3. 1 | 無線機付 |
| | 6 号 車 | 日 野 | 1992 | 水槽付消防ポンプ 自動車 II 型 | A2 | H4. 11 | 〃 |
| | 7 号 車 | 日 野 | 2020 | 水槽付消防ポンプ 自動車 II 型 | A2 | R2. 1 | 〃 |
| | もり支援 2 | イスズ | 1987 | 水槽付消防ポンプ 自動車 I - A 型 | A2 | S62. 11 | 〃 |
| | 森救急 1 | トヨタ | 2011 | 高 規 格 救 急 自 動 車 | | H23. 11 | 〃 |
| | 森救急 2 | トヨタ | 2016 | 高 規 格 救 急 自 動 車 | | H28. 9 | 〃 |
| | 作業用連絡車 | トヨタ | 2021 | ピックアップ型 4WD 普通消防自動車 | | R3. 2 | 〃 |
| | 広 報 車 | 三 菱 | 1997 | 1 B O X 型 消 防 自 動 車 | | H9. 10 | 〃 |
| 作 業 車 | 三 菱 | 2010 | 1. 5t積トラック 消 防 自 動 車 | | H22. 12 | 〃 | |
| 砂 原 支 署 | 8 号 車 | 三 菱 | 1998 | 水槽付消防ポンプ 自動車 II 型 | A2 | H11. 2 | 無線機付 |
| | 森救急 3 | トヨタ | 2016 | 高 規 格 救 急 自 動 車 | | H28. 11 | 〃 |
| | 指 令 車 | トヨタ | 1993 | ワ ゴ ン 型 消 防 自 動 車 | | H16. 12 | 〃 |
| 本分団 | 3 号 車 | 日 野 | 1987 | 消防ポンプ自動車 C D - II 型 | A2 | S62. 9 | 無線機付 |
| 1分団 | 2 号 車 | 日 野 | 1980 | 消防ポンプ自動車 C D - II 型 | A2 | S55. 9 | 〃 |
| 2分団 | | 三 菱 ト一ハツ | 1995 1995 | 小型動力ポンプ付 積 載 車 | B2 | H7. 1 H7. 1 | 〃 |
| 3分団 | 4 号 車 | 日 野 | 1984 | 消防ポンプ自動車 C D - II 型 | A2 | S59. 9 | 〃 |

| 所 属 | 車 号 | 車 種 | 年式 | 種 別 | 級別 | 購入年月日 | 無線機 |
|------|-----|-------------|--------------|-------------------|----|--------------------|------|
| 4分団 | | 三 菱 トーハツ | 1998 1998 | 小型動力ポンプ付 積 載 車 | B2 | H10. 3 H10. 3 | 無線機付 |
| 5分団 | | 三 菱 トーハツ | 2010 2010 | 小型動力ポンプ付 積 載 車 | B2 | H22. 1 H22. 1 | 〃 |
| 6分団 | | 三 菱 トーハツ | 1996 1996 | 小型動力ポンプ付 積 載 車 | B2 | H8. 2 H8. 2 | 〃 |
| 7分団 | | 三 菱 トーハツ | 1993 1993 | 小型動力ポンプ付 積 載 車 | B2 | H5. 7 H5. 7 | 〃 |
| 8分団 | | 三 菱 トーハツ | 1997 1997 | 小型動力ポンプ付 積 載 車 | B2 | H9. 3 H9. 3 | 〃 |
| 9分団 | | 日 野 トーハツ | 2016 2016 | 小型動力ポンプ付 積 載 車 | B2 | H28. 10 H28. 10 | 〃 |
| 10分団 | | 三 菱 トーハツ | 2000 2020 | 小型動力ポンプ付 積 載 車 | B2 | H12. 8 R2. 3 | 〃 |
| 11分団 | | 三 菱 トーハツ | 2001 2001 | 小型動力ポンプ付 積 載 車 | B2 | H13. 3 H13. 3 | 〃 |
| 12分団 | | 三 菱 トーハツ | 2002 2002 | 小型動力ポンプ付 積 載 車 | B2 | H14. 8 H14. 8 | 〃 |
| 13分団 | | 三 菱 トーハツ | 2003 2003 | 小型動力ポンプ付 積 載 車 | B2 | H15. 8 H15. 8 | 〃 |

資料：消防署（令和3年3月31日現在）

第 8 編 行 財 政

わたしたちのまちでは



| | | | |
|-------|------------|-------|----------|
| 1人当り | 900,651円 | 1人当り | 109,364円 |
| 1世帯当り | 1,768,260円 | 1世帯当り | 214,717円 |

93. 森町議会議員名簿

自 平成31年 4月26日 ◎ 委員長
至 令和 5年 4月25日 ○ 副委員長

| 期別 | 議席 | 氏 名 | 所属委員会 | 職 業 | 備 考 |
|----|----|---------|--------------|----------------|--------------|
| 8 | 1 | 菊 地 康 博 | 民生文教 | 会 社 役 員 | 副議長・議運・広報広聴 |
| 3 | 2 | 山 田 誠 | ◎ 総務経済 | 無 職 | 広報広聴 |
| 11 | 3 | 佐々木 修 | ○ 総務経済 | 食 肉 販 売 | 広報広聴 |
| 1 | 4 | 高 橋 邦 雄 | 民生文教 | 無 職 | 議運・広報広聴 |
| 1 | 5 | 伊 藤 昇 | 民生文教 | 会 社 役 員 | 議運・広報広聴 |
| 2 | 6 | 加 藤 進 | 総務経済 | 無 職 | ○議運・広報広聴 |
| 8 | 7 | 堀 合 哲 哉 | 民生文教 | 無 職 | 議運・広報広聴 |
| 1 | 8 | 東 隆 一 | 総務経済 | 飲 食 業 | 広報広聴 |
| 2 | 9 | 河 野 文 彦 | 総務経済 | 会 社 役 員 | 監査委員・議運・広報広聴 |
| 6 | 10 | 宮 本 秀 逸 | 総務経済 | 農 業 | ◎議運・広報広聴 |
| 2 | 11 | 檀 上 美緒子 | 民生文教 | 無 職 | ○広報広聴 |
| 4 | 12 | 木 村 俊 広 | ◎ 民生文教 | 会 社 役 員 | 広報広聴 |
| 2 | 13 | 久 保 友 子 | ○ 民生文教 | 無 職 | 広報広聴 |
| 5 | 14 | 松 田 兼 宗 | 民生文教 | コ ン ビ ニ 店 長 | 広報広聴 |
| 1 | 15 | 斉 藤 優 香 | 総務経済 | 歯科衛生士 | ◎広報広聴 |
| 10 | 16 | 野 村 洋 | 総務経済 (辞任) | 無 職 | 議長 |

注：議運・・・議会運営委員会

：広報広聴・・・広報広聴常任委員会

資料：議会事務局（令和3年 5月 1日現在）

9 4. 森町行政機構

(令和3年4月1日現在)

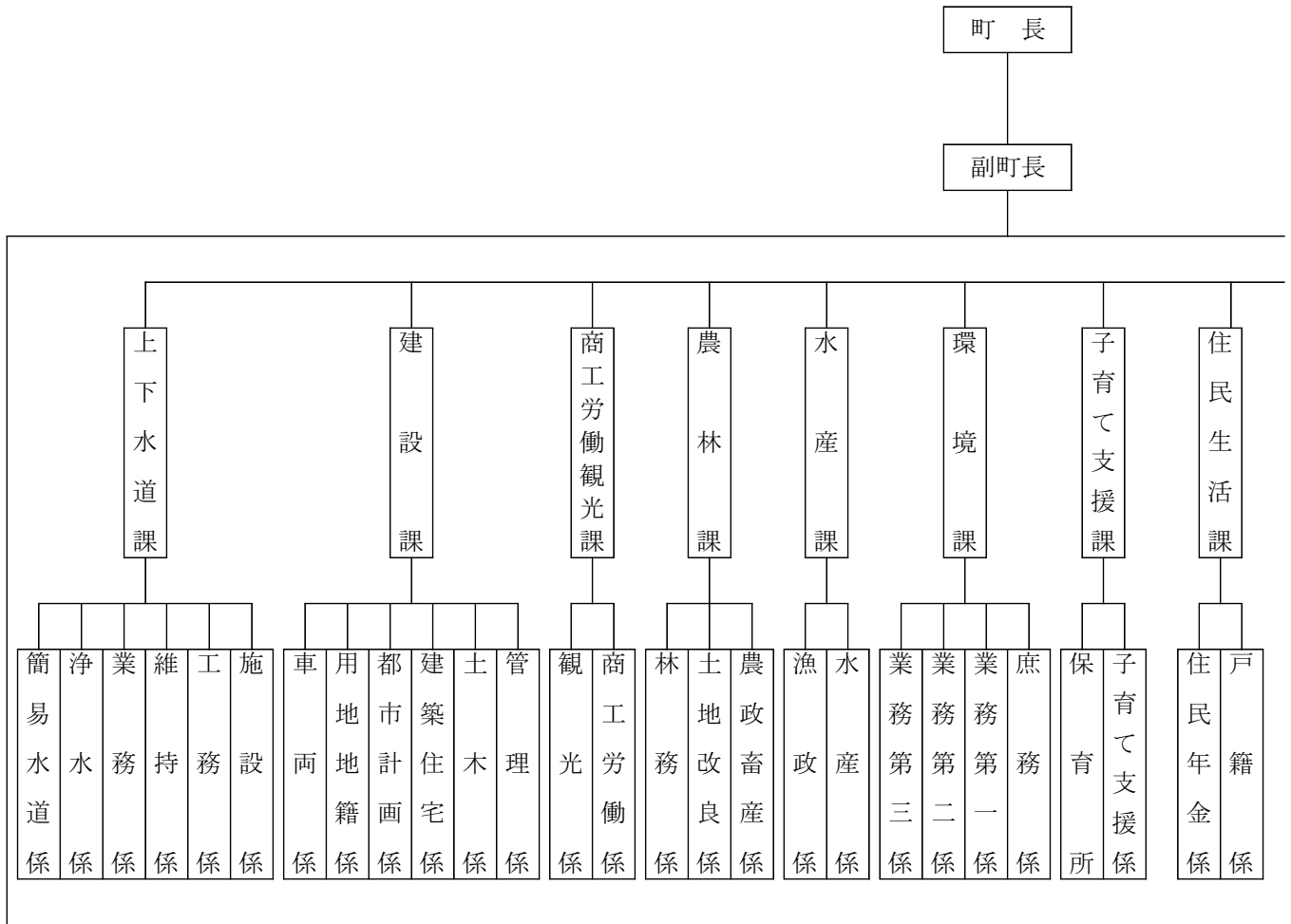

職員数 (令和3年4月1日現在)

| 区分 | 総数 |
|---------|-----|
| 一般部局 | 200 |
| 議会事務局 | 3 |
| 教育委員会 | 39 |
| 選挙管理委員会 | 1 |
| 監査事務局 | 0 |
| 農業委員会 | 2 |
| 上下水道 | 7 |
| 病院 | 49 |
| 消防 | 42 |

*監査事務局については、職員が兼務しています。

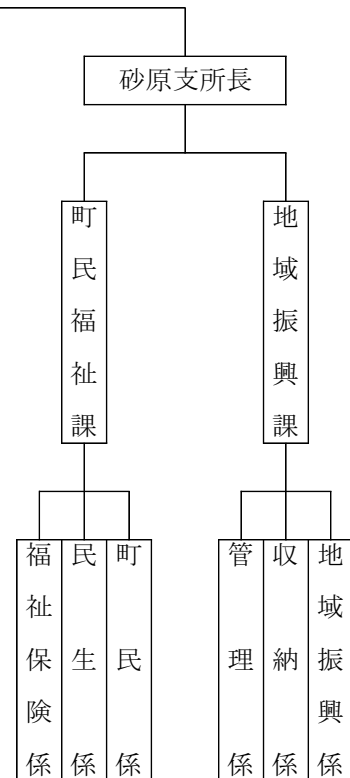

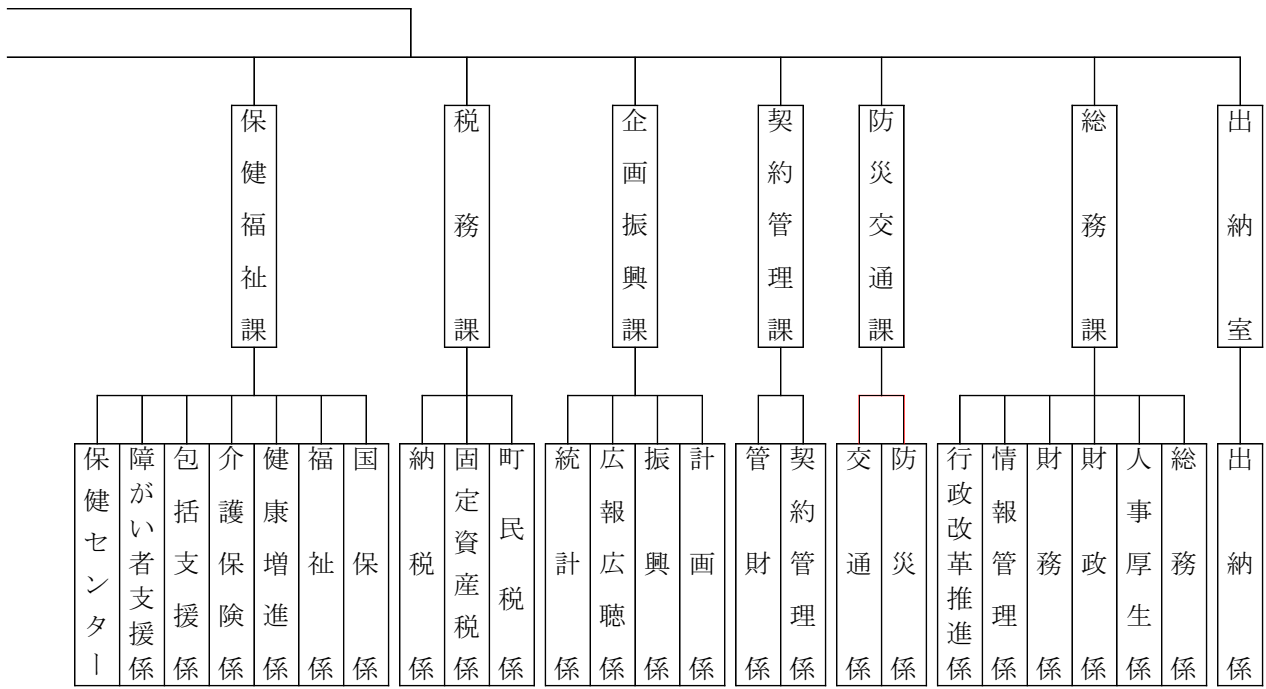

教育委員会

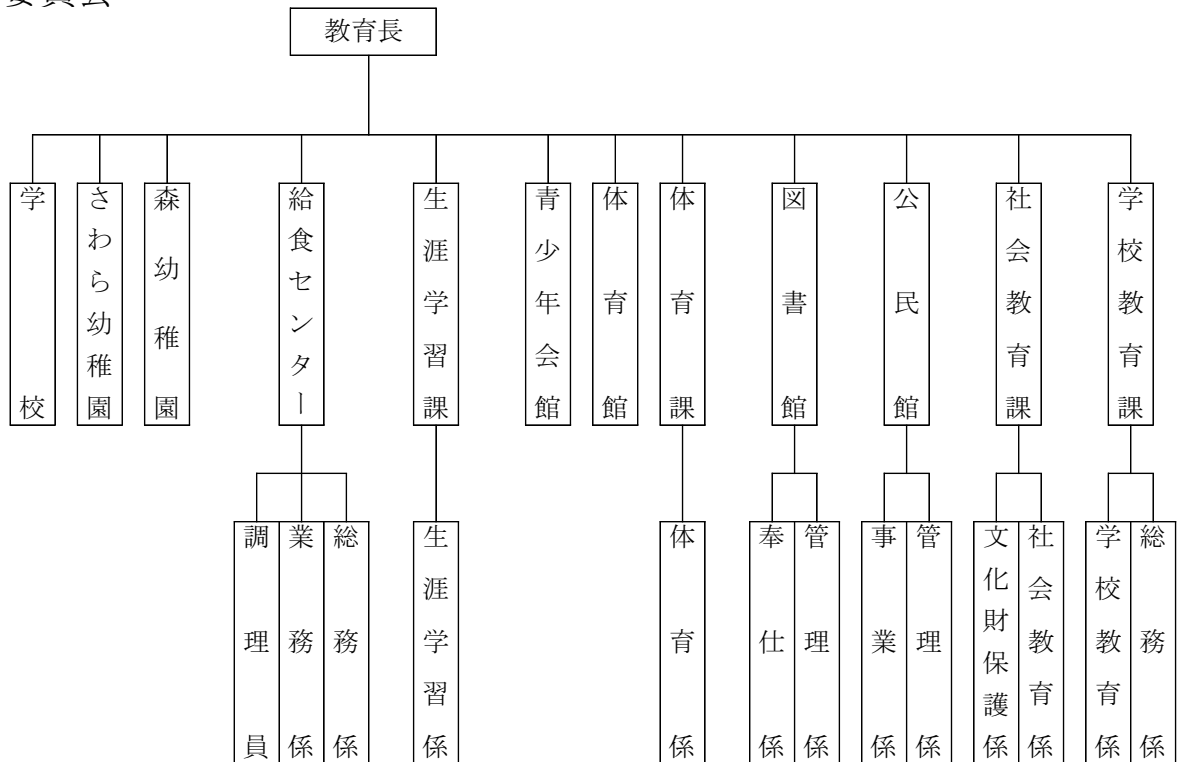

議会 選挙管理委員会 監査委員 農業委員会 特別養護老人ホーム さくらの園 森町国民健康保険病院

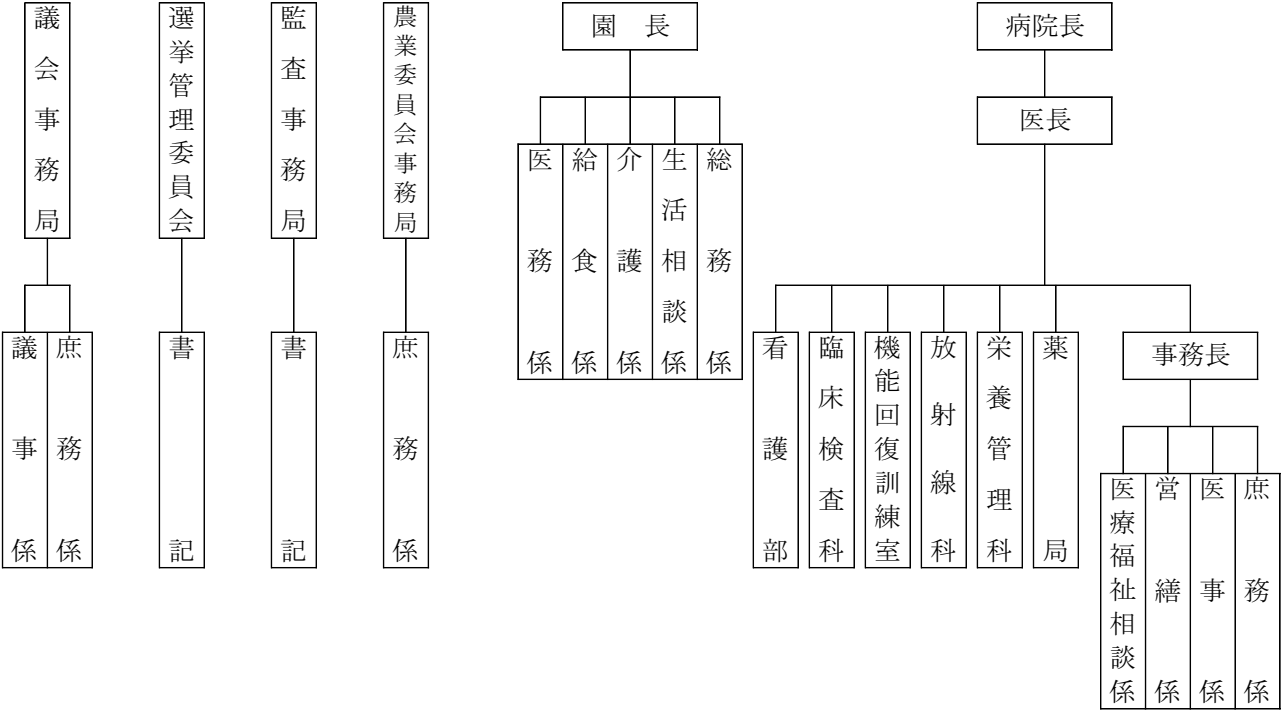

森町消防本部及び消防署

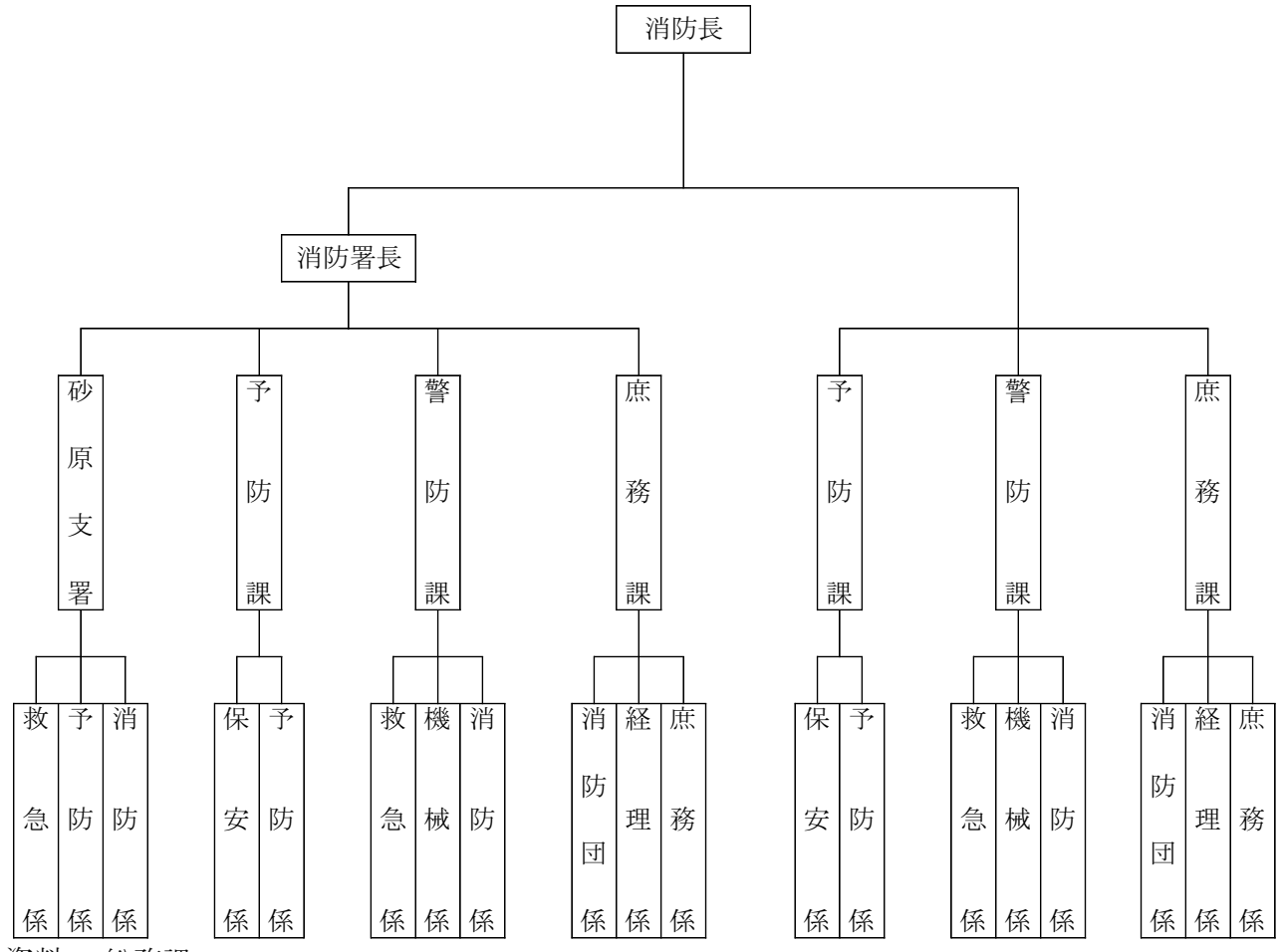

資料：総務課

95. 各種選挙調

(単位：票)

| 選挙の種類 | 森町長 | (衆議院議員 (小選挙区)員) | (衆議院議員 (比例代表)員) | (参議院議員 (選挙区)員) | (参議院議員 (比例代表)員) | 北海道知事 | 北海道議会議員 | 森町議会議員 |
|-------------|-------------------------------|--------------------------|--------------------------|-------------------------|-------------------------|-------------------------|-------------------------|--------------------------|
| 執行期日 | R2 ・ 10 ・ 11 | R3 ・ 10 ・ 31 | R3 ・ 10 ・ 31 | R元 ・ 7 ・ 21 | R元 ・ 7 ・ 21 | H31 ・ 4 ・ 7 | H31 ・ 4 ・ 7 | H31 ・ 4 ・ 21 |
| 投票総数 | 計 | 9,251 | 7,930 | 7,929 | 7,096 | 7,094 | 7,706 | 0 |
| | 有効投票 | 9,176 | 7,762 | 7,496 | 6,877 | 6,756 | 7,640 | 無投票 |
| | 無効投票 | 75 | 168 | 433 | 219 | 338 | 66 | 無投票 |
| 党派別得票数(順不同) | 公明党 | | | 814.000 | | 806.000 | | |
| | 新党大地 | | | | | | | |
| | 日本共産党 | | | 551.000 | 592 | 694.025 | | |
| | 社会民主党 | | | 79.000 | | 101.000 | | |
| | 立憲民主党 | | 3,728 | 1,932.705 | 1,438 | 1,350.076 | | |
| | 自由民主党 | | 4,034 | 3,238.000 | 4,131 | 2,772.678 | | |
| | 希望の党 | | | | | | | |
| | 幸福実現党 | | | | 45 | 34.000 | | |
| | 日本維新の会 | | | 327.000 | | 345.000 | | |
| | 労働の開放をめ ざす労働者党 | | | | 20 | 15.000 | | |
| | 安楽死制度を 考える会 | | | | 51 | 45.000 | | |
| | 国民民主党 | | | 139.294 | 489 | 321.217 | | |
| | NHKから国民 を守る党 | | | | 111 | 90.000 | | |
| | オリーブの木 | | | | | 37.000 | | |
| | れいわ新選組 | | | 239.000 | | 145.000 | | |
| | 支持政党なし | | | 83.000 | | | | |
| | NHKと裁判してい る党弁護士法7 2条違反で | | | 93.000 | | | | |
| 無所属 | 9,176 | | | | | 7,640 | | |

資料：森町選挙管理委員会

注釈

- 1、令和元年7月21日執行の第25回参議院議員通常選挙(比例代表)においては、あん分票があるため小数点以下第3位まで表記。(小数点第4位以下は切り捨て)
- 2、令和元年7月21日執行の第25回参議院議員通常選挙においては、あん分の際に切り捨てた票があるため党派別得票数の合計と有効得票総数は一致しない。
- 3、令和3年10月31日執行の第49回衆議院議員総選挙(比例代表)においては、あん分の際に切り捨てた票があるため党派別得票数の合計と有効得票総数は一致しない。

96. 財 政 調

(1) 普通会計

(単位：千円)

| 会計名 | 令和元年度 | | | 令和2年度 | | |
|------|------------|------------|------------|------------|------------|------------|
| | 歳入 | 歳出 | 歳入歳出 差引 | 歳入 | 歳出 | 歳入歳出 差引 |
| 一般会計 | 12,587,348 | 12,488,110 | 99,238 | 13,302,620 | 13,215,242 | 87,378 |

資料：各年決算統計

(2) 特別会計

(単位：千円)

| 会計名 | 令和元年度 | | | | 令和2年度 | | | |
|------------------|-----------|--------------|-----------|------------|-----------|--------------|-----------|------------|
| | 歳入 | | 歳出 | 歳入歳出 差引 | 歳入 | | 歳出 | 歳入歳出 差引 |
| | 総額 | 内繰一般入 会計金 | | | 総額 | 内繰一般入 会計金 | | |
| 総額 | 4,951,489 | 1,055,998 | 4,937,183 | 14,306 | 4,914,835 | 764,334 | 4,906,759 | 8,076 |
| 国保(事) | 2,403,566 | 226,226 | 2,392,075 | 11,491 | 2,263,463 | 241,441 | 2,258,647 | 4,816 |
| 後期高齢 | 235,464 | 87,412 | 233,818 | 1,646 | 242,209 | 87,365 | 241,669 | 540 |
| 港湾 | 510 | - | 510 | - | 510 | - | 510 | - |
| 介護保険 | 2,012,634 | 616,679 | 2,012,164 | 470 | 2,085,722 | 335,092 | 2,083,675 | 2,047 |
| 介護サービス | 244,414 | 106,103 | 243,723 | 691 | 253,371 | 84,372 | 252,841 | 530 |
| ホテ未利用 資源リサイクル | 54,901 | 19,578 | 54,893 | 8 | 69,560 | 16,064 | 69,417 | 143 |

資料：総務課

(3)歳入

(単位：千円、%)

| 項 目 | 令和元年度 | | 令和2年度 | |
|--------------------------|------------|-------|------------|-------|
| | 金 額 | 構 成 比 | 金 額 | 構 成 比 |
| 総 額 | 12,587,348 | 100.0 | 13,302,620 | 100.0 |
| 1. 町 税 | 1,706,639 | 13.6 | 1,615,321 | 12.1 |
| 2. 地 方 譲 与 税 | 98,990 | 0.8 | 107,627 | 0.8 |
| 3. 利 子 割 交 付 金 | 1,169 | - | 1,286 | - |
| 4. 配 当 割 交 付 金 | 3,753 | - | 3,071 | - |
| 5. 株 式 等 譲 渡 所 得 割 交 付 金 | 2,414 | - | 3,681 | - |
| 6. 法 人 事 業 税 交 付 金 | - | - | 10,755 | 0.1 |
| 7. 地 方 消 費 税 交 付 金 | 299,093 | 2.4 | 365,687 | 2.8 |
| 8. ゴルフ場利用税交付金 | 8,674 | 0.1 | 9,394 | 0.1 |
| 9. 特別地方消費税交付金 | - | - | - | - |
| 10. 自動車取得税交付金 | 13,153 | 0.1 | - | - |
| 11. 環境性能割交付金 | - | - | 6,380 | 0.1 |
| 12. 地方特例交付金 | 30,317 | 0.2 | 9,430 | 0.1 |
| 13. 地 方 交 付 税 | 4,171,133 | 33.1 | 4,216,911 | 31.7 |
| (1) 普 通 交 付 税 | 3,866,183 | 30.7 | 3,903,609 | 29.3 |
| (2) 特 別 交 付 税 | 304,950 | 2.4 | 313,302 | 2.4 |
| 14. 交通安全対策特別交付金 | 1,345 | - | 1,547 | - |
| 15. 分 担 金 ・ 負 担 金 | 120,844 | 1.0 | 53,831 | 0.4 |
| 16. 使 用 料 及 び 手 数 料 | 387,315 | 3.1 | 378,027 | 2.8 |
| 17. 国 庫 支 出 金 | 736,512 | 5.8 | 2,769,945 | 20.8 |
| (1) 建 設 事 業 補 助 金 | 177,210 | 1.4 | 68,993 | 0.5 |
| (2) そ の 他 | 559,302 | 4.4 | 2,700,952 | 20.3 |
| 18. 道 支 出 金 | 445,343 | 3.5 | 560,412 | 4.2 |
| (1) 建 設 事 業 補 助 金 | 25,546 | 0.2 | 58,800 | 0.4 |
| (2) そ の 他 | 419,797 | 3.3 | 501,612 | 3.8 |
| 19. 財 産 収 入 | 38,902 | 0.3 | 32,177 | 0.2 |
| 20. 寄 付 金 | 1,606,211 | 12.8 | 1,925,488 | 14.5 |
| 21. 繰 入 金 | 1,244,190 | 9.9 | 573,619 | 4.3 |
| 22. 繰 越 金 | 82,590 | 0.7 | 99,238 | 0.8 |
| 23. 諸 収 入 | 131,095 | 1.0 | 77,353 | 0.6 |
| 24. 地 方 債 | 1,457,666 | 11.6 | 481,440 | 3.6 |

資料：総務課「決算統計」

(4)歳出(目的別経費分類)

(単位:千円、%)

| 項 目 | 令和元年度 | | 令和2年度 | |
|---------------------|------------|-------|------------|-------|
| | 金 額 | 構 成 比 | 金 額 | 構 成 比 |
| 総 額 | 12,488,110 | 100.0 | 13,215,242 | 100.0 |
| 1. 議 会 費 | 102,007 | 0.8 | 102,446 | 0.8 |
| 2. 総 務 費 | 1,011,213 | 8.1 | 2,457,021 | 18.6 |
| 総 務 管 理 費 | 761,270 | 6.1 | 2,196,338 | 16.6 |
| 徴 税 費 | 133,874 | 1.1 | 138,989 | 1.1 |
| 選 挙 費 | 40,311 | 0.3 | 24,044 | 0.2 |
| 統 計 調 査 費 | 9,995 | 0.1 | 16,342 | 0.1 |
| そ の 他 | 65,763 | 0.5 | 81,308 | 0.6 |
| 3. 民 生 費 | 2,551,308 | 20.4 | 2,555,424 | 19.3 |
| 児 童 福 祉 費 | 629,403 | 5.0 | 645,624 | 4.9 |
| 社 会 福 祉 費 | 1,062,999 | 8.5 | 1,072,608 | 8.1 |
| そ の 他 | 858,906 | 6.9 | 837,192 | 6.3 |
| 4. 衛 生 費 | 1,435,433 | 11.5 | 1,047,743 | 7.9 |
| 保 健 衛 生 費 | 624,126 | 5.0 | 550,224 | 4.2 |
| そ の 他 | 811,307 | 6.5 | 497,519 | 3.7 |
| 5. 労 働 費 | 12,022 | 0.1 | 12,282 | 0.1 |
| 6. 農 林 水 産 業 費 | 630,527 | 5.1 | 752,719 | 5.7 |
| 農 業 費 | 85,753 | 0.7 | 107,764 | 0.8 |
| そ の 他 | 544,774 | 4.4 | 644,955 | 4.9 |
| 7. 商 工 費 | 1,909,520 | 15.3 | 2,485,953 | 18.8 |
| 8. 土 木 費 | 853,664 | 6.8 | 990,920 | 7.5 |
| 道 路 橋 梁 費 | 234,560 | 1.9 | 347,590 | 2.6 |
| そ の 他 | 619,104 | 4.9 | 643,330 | 4.9 |
| 9. 消 防 費 | 654,461 | 5.2 | 456,467 | 3.4 |
| 10. 教 育 費 | 1,891,285 | 15.2 | 1,011,746 | 7.7 |
| 小 学 校 費 | 234,934 | 1.9 | 240,570 | 1.8 |
| 中 学 校 費 | 158,656 | 1.3 | 173,672 | 1.3 |
| そ の 他 | 1,497,695 | 12.0 | 597,504 | 4.6 |
| 11. 災 害 復 旧 費 | - | - | - | - |
| 12. 公 債 費 | 1,436,670 | 11.5 | 1,342,521 | 10.2 |
| 13. 諸 支 出 金 | - | - | - | - |
| 14. 予 備 費 | - | - | - | - |
| 15. 前 年 度 繰 上 充 用 金 | - | - | - | - |

資料:総務課「決算統計」

(5)歳出(性質別経費分類)

(単位:千円、%)

| 項 目 | 令和元年度 | | 令和2年度 | |
|-------------------|------------|-------|------------|-------|
| | 金 額 | 構 成 比 | 金 額 | 構 成 比 |
| 総 額 | 12,488,110 | 100.0 | 13,215,242 | 100.0 |
| 1. 人 件 費 | 2,084,404 | 16.7 | 2,196,952 | 16.6 |
| 2. 物 件 費 | 2,707,248 | 21.7 | 2,619,952 | 19.8 |
| 3. 維 持 補 修 費 | 213,079 | 1.7 | 316,674 | 2.4 |
| 4. 扶 助 費 | 1,028,381 | 8.2 | 979,413 | 7.4 |
| 5. 補 助 費 等 | 1,312,829 | 10.5 | 3,197,874 | 24.2 |
| 6. 普 通 建 設 事 業 費 | 1,704,105 | 13.6 | 395,152 | 3.0 |
| 補 助 事 業 | 1,379,601 | 11.0 | 210,095 | 1.6 |
| 単 独 事 業 | 275,448 | 2.2 | 158,093 | 1.2 |
| 国直轄事業負担金 | 23,395 | 0.2 | 23,500 | 0.2 |
| 道営事業負担金 | - | - | 3,464 | - |
| 同級地団体負担金 | - | - | - | - |
| 受託事業 | 25,661 | 0.2 | - | - |
| 7. 災 害 復 旧 事 業 | - | - | - | - |
| 補 助 事 業 | - | - | - | - |
| 単 独 事 業 | - | - | - | - |
| 受 託 事 業 | - | - | - | - |
| 8. 失 業 対 策 事 業 費 | - | - | - | - |
| 9. 公 債 費 | 1,436,670 | 11.5 | 1,342,521 | 10.2 |
| 10. 繰 出 金 | 980,908 | 7.9 | 976,538 | 7.4 |
| 11. 積 立 金 | 848,130 | 6.8 | 993,744 | 7.5 |
| 12. 貸 付 金 | - | - | - | - |
| 13. 投 資 及 び 出 資 金 | 172,356 | 1.4 | 196,422 | 1.5 |
| 14. 前年度繰上充用金 | - | - | - | - |
| 歳入歳出差引額 | - | - | - | - |

資料:総務課「決算統計」

97. 町有財産現在高

(単位：㎡、㎡、台、千円)

| 種 別 | 総 額 | 行政財産 | 普通財産 | 摘 要 | | | | | | | |
|---------|------------|------------|------------|--|---|----|-----------|----|----|-----|-----------|
| 土 地 | 56,430,473 | 12,316,396 | 44,114,077 | | | | | | | | |
| 建 物 | 171,406 | 158,400 | 13,006 | | | | | | | | |
| 立 木 | 481,420 | - | 481,420 | | | | | | | | |
| 物 品 | 158 | - | 158 | | | | | | | | |
| 有 価 証 券 | 268 | - | 268 | | | | | | | | |
| 積 立 金 | 288,289 | - | 288,289 | 備荒資金組合積立金 | | | | | | | |
| 基 金 | 3,610,248 | - | 3,610,248 | <table border="0"> <tr> <td rowspan="3" style="font-size: 2em; vertical-align: middle;">{</td> <td>財調</td> <td>1,480,390</td> </tr> <tr> <td>減債</td> <td>75</td> </tr> <tr> <td>その他</td> <td>2,129,783</td> </tr> </table> | { | 財調 | 1,480,390 | 減債 | 75 | その他 | 2,129,783 |
| { | 財調 | 1,480,390 | | | | | | | | | |
| | 減債 | 75 | | | | | | | | | |
| | その他 | 2,129,783 | | | | | | | | | |

資料：契約管理課（令和3年3月31日）

98. 財政関係指数等調

(単位：千円、%)

| 項 目 | 平成30年度 | 令和元年度 | 令和2年度 |
|------------------|-----------|-----------|-----------|
| 基準財政収入額 | 1,714,812 | 1,671,684 | 1,759,064 |
| 基準財政需要額 | 5,467,117 | 5,468,619 | 5,635,105 |
| 財政力指数 (3ヵ年平均) | 0.307 | 0.311 | 0.311 |
| 標準財政規模 | 6,291,058 | 6,161,110 | 6,326,577 |
| 公債費比率 (3ヵ年平均) | 14.2 | 14.3 | 13.8 |

注：基準財政収入額ならびに需要額は一本算定数値

資料：総務課

99. 借入先別町債現在高

(単位：千円、%)

| 借 入 先 別 | 金 額 | 構 成 比 |
|---------------|-----------|-------|
| 総 額 | 9,555,144 | 100.0 |
| 財 政 融 資 資 金 | 6,517,590 | 68.2 |
| 旧 郵 政 公 社 資 金 | 223,819 | 2.3 |
| 地方公共団体金融機構資金 | 1,148,659 | 12.0 |
| そ の 他 | 1,665,076 | 17.4 |

資料：総務課（特別会計を除く）（令和3年3月31日）

100. 町債現在高

(単位：千円)

| 区 分 | 令和元年度 末現在高 | 2.4.1~3.3.31 | | 差引現在高 |
|----------------------|---------------|--------------|-----------|-----------|
| | | 借入額 | 償還額 | |
| 総 額 | 10,355,245 | 481,440 | 1,281,541 | 9,555,144 |
| 1. 公共事業等債 | 601,796 | 11,700 | 65,948 | 547,548 |
| 2. 一般単独事業債 | 1,731,727 | 28,000 | 360,048 | 1,399,679 |
| 3. 公営住宅建設事業債 | 781,853 | 42,700 | 145,204 | 679,349 |
| 4. 教育・福祉施設等 整備事業債 | 157,561 | 14,900 | 106,148 | 66,313 |
| 5. 辺地対策事業債 | 15,173 | 24,500 | 5,448 | 34,225 |
| 6. 過疎対策事業債 | 2,189,031 | 139,600 | 91,016 | 2,237,615 |
| 7. 災害復旧事業債 | 6,763 | - | 1,692 | 5,071 |
| (1) 単独災害復旧事業債 | - | - | - | - |
| (2) 補助災害復旧事業債 | 6,763 | - | 1,692 | 5,071 |
| 8. 厚生福祉施設整備事業債 | - | - | - | - |
| 9. 公共用地先行取得事業債 | - | - | - | - |
| 10. 減収補てん債 | - | 13,353 | - | 13,353 |
| 11. 減税補てん債 | 31,268 | - | 8,664 | 22,604 |
| 12. 道貸付金 | - | - | - | - |
| 13. 財政対策債 | - | - | - | - |
| 14. 財源対策債 | 722,175 | 9,400 | 122,646 | 608,929 |
| 15. 臨時財政特例債 | - | - | - | - |
| 16. 公共事業等臨時特例債 | - | - | - | - |
| 17. 臨時税収補てん債 | - | - | - | - |
| 18. 臨時財政対策債 | 4,063,347 | 192,287 | 357,003 | 3,898,631 |
| 19. 調整債 | - | - | - | - |
| 20. その他 | 54,551 | 5,000 | 17,724 | 41,827 |

注：償還額は元金のみを記載
資料：総務課「決算統計」

第 9 編 付

表



MORIMACHI

101. 森町略年表

| 西 暦 | 年 号 | 事 項 |
|------|-------|---|
| 2005 | 平成17年 | 森町・砂原町合併する（4月）。森町開町式（7月）。町民憲章、町章、町花（さくら）、町木（茅部ぐり）、町鳥（カモメ）制定する（9月）。非核平和の町宣言、交通安全の町宣言、暴力追放・防犯の町宣言、無火災の町宣言（9月）。町旗を制定する。（11月）。鷺ノ木小学校開校50周年（11月）。ちゃっぷ林館入館者200万人達成（11月） |
| 2006 | 平成18年 | 役場増築庁舎完成（1月）。鷺ノ木5遺跡環状列石が国指定の史跡となる（1月）。森町リサイクルプラザ完成（3月）。森町地域包括支援センター事業開始（4月）。森町行政改革推進委員会答申（4月）。高橋知事来町、ニチロ工場視察後、ネイパル森で「まちかど対話」（4月）。森町消防防災センター完成（10月）。さわら小学校開校10周年（9月）。 |
| 2007 | 平成19年 | 森町地球温暖化対策実行計画策定（3月）。森町消防団と森町砂原消防団が統合、森町消防団発足（4月）。森町学校給食センター移転改築（4月）。森町地域活動支援センター開設（4月）旧姫川小学校。森町障がい者基本計画・障がい福祉計画策定（5月）。森町国民保護計画策定（4月）。高橋知事来町、国指定史跡鷺ノ木遺跡視察（7月）。交通安全指導車寄贈される（砂原ライオンズクラブ創立20周年）（8月）。森町交流支援センター完成（9月）。第1次森町総合開発振興計画策定（12月）。森町沼尻いこいの広場完成（12月） |
| 2008 | 平成20年 | 公共施設へAED（自動対外式除細動器）寄贈される（森ライオンズ認証45周年）（5月）。静岡県森町から、まつり屋台「豊合社」が寄贈される。（11月）（友好町40周年記念） |
| 2009 | 平成21年 | 公共施設へAED（自動対外式除細動器）・車椅子が寄贈される（森町物産センター創立20周年）（6月）。鷺ノ木遺跡・鷺ノ木4遺跡から出土した縄文時代「イカ形土製品」「鐸形土製品」6点を町指定文化財とした。（7月） |
| 2010 | 平成22年 | 小冊子「森町の桜～樹齢百年桜への途～」・「自然ガイドブック～森町の花と野鳥～」が刊行される（3月）。第1回楽市楽座もりまち食KING市が開催される（5月）。駒ヶ岳の入山規制が一部緩和される（6月）。森青年会議所創立45周年記念事業大花火大会が開催、森稻荷神社御鎮座300年前夜祭神輿渡御（8月）。 |
| 2011 | 平成23年 | 東日本大震災被災地へ森町救援隊が救援物資を届ける（4月）。高橋知事来町、食KING市を視察（7月）。札幌交響楽団森町演奏会（創立50周年記念）（9月）。道央自動車道森インターチェンジ開通（11月） |
| 2012 | 平成24年 | 静岡県森町との災害時における相互応援に関する協定書締結式が行われる（5月）。森町稻荷神社鎮座300年記念として、榎本武揚のひ孫にあたる榎本隆充氏を招き「子孫の語る榎本武揚～鷺ノ木上陸話～」講演会開催（9月）。道央自動車道大沼公園インターチェンジが、赤井川地区に開通（11月）。 |

| 西 曆 | 年 号 | 事 項 |
|------|-------|---|
| 2013 | 平成25年 | 濁川活性化センター落成式(1月)。砂原漁協製氷貯氷施設完成(3月)。 2013プロ野球ドラフト会議で、吉田雄人氏(森中→北照高)がオリックス・バファローズから5巡目で指名される(10月)。 |
| 2014 | 平成26年 | 陸上自衛隊第11旅団第28普通科連隊と大規模災害時における連携に関する協定書調印式(11月)。地域活性化広場完成(11月)。 |
| 2015 | 平成27年 | 森水産加工業協同組合の地域水産物普及拠点施設落成式(11月)。 外ヶ浜町合併十周年式典で青森県外ヶ浜町・北海道森町友好町協定書締結式を行う(6月)。森町合併10周年記念式典(7月) |
| 2016 | 平成28年 | グリーンピア大沼施設の売却(12月)。 |
| 2017 | 平成29年 | 北海道日本ハムファイターズ「北海道179市町村応援大使」2017に、森町が当選し、飯山裕志選手、谷本圭介選手、村田透選手が森町応援大使に決定(1月)。JR桂川駅・姫川駅・東山駅が廃止(3月)。赤井川小学校廃校(3月)。港町保育所・鷲ノ木保育所閉所(3月)。石倉小学校休校(4月)。 森漁業協同組合事務所・荷捌施設・天蓋施設落成式(12月)。 |
| 2018 | 平成30年 | 静岡県森町との友好町締結50周年を記念し、町固有種のサクラ「森小町」を記念植樹(5月)。 |
| 2019 | 平成31年 | 森川児童館閉館(3月)。 |
| 2020 | 令和2年 | 森町立さわら幼稚園・さわら学童保育施設完成(3月)。濁川保育所閉所(3月)。旧砂原町町政30周年記念事業として埋設したタイムカプセルを開封(10月)。 |
| 2021 | 令和3年 | 日本冷凍食品事業発祥100周年記念碑を建立(10月)。 |

102. 旧森町略年表

| 西 曆 | 年 号 | 事 項 |
|------|-------|--|
| 1597 | 慶長2年 | 箱館・上磯付近より鷺ノ木にニシン漁の出稼ぎ者来る |
| 1601 | 慶長6年 | 千歳末吉が鷺ノ木に移住（町内移住のはじまり） |
| 1615 | 元和元年 | 吉田作兵衛・子之助が尾白内へ永住する |
| 1640 | 寛永17年 | 駒ヶ岳大噴火（6月） |
| 1669 | 寛文9年 | 文献にはじめて「もり・とち崎・かやべ」の地名が載る |
| 1695 | 元禄8年 | 茅部場所と野田追場所で境界論争が起きる |
| 1738 | 元文3年 | 石倉・本茅部・蛭谷古丹・棒美・森が鷺ノ木の支村となる |
| 1757 | 宝暦7年 | 茅部にニシン供養塔が建立（5月） |
| 1791 | 寛政3年 | 紀行家、菅江真澄が尾白内に一泊 |
| 1796 | 寛政8年 | イギリスのブロートンが内浦湾を「噴火湾」と命名する |
| 1800 | 寛政12年 | 尾白内・宿野辺が鷺ノ木の支村となる（5月） |
| 1801 | 享和元年 | 幕府六ヶ場所の村落を「村並」とする |
| 1807 | 文化4年 | 石倉の加賀屋半左衛門が濁川に湯治場を開く |
| 1831 | 天保2年 | 鷺ノ木に霊鷲庵（現霊鷲院）が建立（8月） |
| 1845 | 弘化2年 | 松浦武四郎がエゾ地調査の途中、鷺ノ木に泊まる |
| 1856 | 安政3年 | 駒ヶ岳大噴火（8月） |
| 1858 | 安政5年 | 箱館六ヶ場所の村並が「村」となる。鷺ノ木村が成立。 森・尾白内が鷺ノ木村より独立して森村・尾白内村となる（12月） |
| 1860 | 万延元年 | 宿野辺が鷺ノ木村より独立して宿野辺村となる（2月） |
| 1863 | 文久3年 | 宿野辺村に三界万霊塔が建立される（5月） |
| 1865 | 慶応元年 | 森村でアイヌ墳墓盗掘事件が起きる（9月） |
| 1867 | 慶応3年 | 森村と尾白内村に境界論争が起きる（9月） |
| 1868 | 明治元年 | 徳川幕臣榎本武揚等、開陽などの艦船で鷺ノ木に上陸（10月） |
| 1872 | 明治5年 | 開拓使森出張所が設立される（7月）。函館・森間の道路が完成（7月）。 森郵便取扱所（現森郵便局）が開設（10月）。森・室蘭間に定期航路が開く（10月） |
| 1873 | 明治6年 | 函館・森間に客馬車が通る（10月）。森村波止場（森栈橋）255mが完成する（11月） |
| 1875 | 明治8年 | 森電信局が開局する（3月）。アメリカ人技師ライマンが鷺ノ木村の石油を調査する（6月） |
| 1878 | 明治11年 | 森学校（現森小学校）が開校する（3月） |
| 1879 | 明治12年 | 函館警察署森分署（現森警察署）が設置される（3月） |
| 1880 | 明治13年 | 茅部山越郡役所・鷺ノ木2ヶ村戸長役場が開庁する（1月）。白澗学校（現尾白内小学校）が開校する（1月）。石谷学校（現石谷小学校）が開校する（9月）。森村に第九公立病院が開院する（9月）。鷺ノ木学校（現鷺ノ木小学校）が開校する（11月） |
| 1881 | 明治14年 | 森外2ヶ村戸長役場が開庁する（4月）。森村に消防組ができる（5月）。 明治天皇、北海道巡幸で森村に宿泊される（9月） |

| 西 曆 | 年 号 | 事 項 |
|------|-------|--|
| 1883 | 明治16年 | 宿野辺小学校（現駒ヶ岳小学校）が開校する（8月） |
| 1889 | 明治22年 | 森外5ヵ村戸長役場が開庁する（5月） |
| 1890 | 明治23年 | 森・長万部間道路完成する（12月） |
| 1897 | 明治30年 | 濁川の開拓が開始される |
| 1899 | 明治32年 | 函館区裁判所森出張所（森登記所）が開庁する（4月） |
| 1900 | 明治33年 | 森村農会が設立する（7月）。石倉尋常小学校（現石倉小学校）が独立・開校する（12月） |
| 1901 | 明治34年 | 上濁川簡易教育所（現濁川小学校）が開校する（9月） |
| 1902 | 明治35年 | 6ヵ村が合併して「森村」となり、二級町村制を施行する（4月）。第1回森村会議員選挙が行われる（6月） |
| 1903 | 明治36年 | 函館・森間に鉄道が開通する（6月） |
| 1907 | 明治40年 | 森村に一級町村制が施行される（4月） |
| 1908 | 明治41年 | 森・室蘭間に定期航路が再開される（6月） |
| 1911 | 明治44年 | 森村教育会が設立する（1月）。有限責任森村信用組合（現渡島信用金庫）が設立する（5月） |
| 1914 | 大正3年 | 青葉ヶ丘グラウンドができる（6月）。青葉ヶ丘に吉野桜千本を植樹する |
| 1915 | 大正4年 | 森郵便局、電話交換業務を開始する（加入者17）（11月） |
| 1916 | 大正5年 | 森市街地に電灯がつく（453戸）（5月） |
| 1918 | 大正7年 | 森村教育会で「森村郷土誌」をつくる（1月） |
| 1919 | 大正8年 | 森村漁業組合が設立する（8月） |
| 1920 | 大正9年 | 森冷凍工場（現㈱ニチレイフーズ森工場）で本格的に冷凍事業を開始する（8月） |
| 1921 | 大正10年 | 森村が町制を施行し、「森町」となる（1月） |
| 1925 | 大正14年 | 森町役場庁舎が新築落成する（現位置）（11月） |
| 1927 | 昭和2年 | 渡島海岸鉄道（東森・砂原間）が開通する（12月） |
| 1929 | 昭和4年 | 駒ヶ岳大噴火（6月） |
| 1934 | 昭和9年 | 森町立職業紹介所が開設する（4月） |
| 1935 | 昭和10年 | 霞台に日本鉱業㈱が大盛鉱山を開鉱する（金・銀鉱） |
| 1937 | 昭和12年 | 北海道拓殖銀行森支店が開店する（9月） |
| 1938 | 昭和13年 | 森町観測所（現森測候所）が正規気象観測を開始する（1月）。森町漁港（船入澗）の起工式を行う（7月） |
| 1939 | 昭和14年 | 字名地番を改正し、現在の27字名となる（5月） |
| 1941 | 昭和16年 | 町立森実科高等女学校が開校する（4月） |
| 1944 | 昭和19年 | 森電話中継所が開設する（1月）。北洋無尽森出張所が開業する（3月） |
| 1945 | 昭和20年 | 国鉄森・砂原間が開通する（1月） |
| 1947 | 昭和22年 | 公選森町長選挙が行われる（4月）。森簡易裁判所・森区検察庁が開庁する（5月）。森中学校が開校する（5月）。北海道森保健所が開設する（12月） |
| 1948 | 昭和23年 | 北海道立森高等学校が開校する（4月）。森町農業協同組合が設立する（4月）。森町開拓農業協同組合が設立する（6月） |

| 西 曆 | 年 号 | 事 項 |
|------|-------|--|
| 1949 | 昭和24年 | 森町消防本部を設立する（1月）。森電報電話局が開局する（6月）。森漁業協同組合が設立する（8月） |
| 1950 | 昭和25年 | 第1回森町さくらまつりが開催される（5月）。森商工会議所が設立する（10月） |
| 1951 | 昭和26年 | 函館開発建設部森出張所が開設する（7月） |
| 1952 | 昭和27年 | 赤井川小学校が独立開校する（4月）。森町全域に山火発生（焼失面積3,880ha・29棟焼失）（5月）。森町教育委員会発足する（11月） |
| 1953 | 昭和28年 | 森町立診療所が開設する（6月） |
| 1954 | 昭和29年 | 森町広報（現広報もり）が創刊される（5月）。森営林署が開庁する（7月） |
| 1955 | 昭和30年 | 鷲ノ木小学校・姫川小学校が独立開校する（4月） |
| 1956 | 昭和31年 | 自治省（現総務省）より財政再建整備町村の指定をうける（3月） |
| 1957 | 昭和32年 | 森駅前広場拡張工事が完成する（3月）。森町公民館が完成する（4月） |
| 1958 | 昭和33年 | 三岱小学校が独立開校する（4月） |
| 1959 | 昭和34年 | 森町立養鱒場を開設する（5月）。アスパラの栽培始まる（5月）。森町消防署を設置する（10月） |
| 1960 | 昭和35年 | 森町国民健康保険事業を開始する（4月） |
| 1961 | 昭和36年 | 森観光協会が発足する（4月）。森町大火（焼失戸数633戸、損害総額22億2千万円）（10月） |
| 1962 | 昭和37年 | 蛭谷漁港の起工式（2月）。森町消防本部庁舎が完成する（5月）。森青年会議所が発立する（10月） |
| 1963 | 昭和38年 | 森産業会館が竣工する（11月） |
| 1964 | 昭和39年 | 森町初の「現勢」（昭和39年版）を発行する（2月）。森川児童館が開館する（5月）。森町大火復興祭・火災復興土地区画整理事業完工式を行う（11月） |
| 1965 | 昭和40年 | 国営駒ヶ岳山麓総合土地改良事業調査が始まる。ほたて貝養殖事業が始まる（5月） |
| 1966 | 昭和41年 | 森・森町漁業協同組合が合併する（4月）。鳥崎溪谷八景が決まる（10月）。森町の町章が決まる（12月） |
| 1967 | 昭和42年 | 森町文化協会が発立する（7月）。森町役場庁舎が完成する（10月） |
| 1968 | 昭和43年 | 森町の町旗を制定する（9月）。森町開基110周年記念式典（9月）。静岡県森町と友好町協定を結ぶ（10月） |
| 1969 | 昭和44年 | 上台町に展望台が設置される（9月）。森町青少年会館が落成する（11月） |
| 1970 | 昭和45年 | 第1回森町少年愛護会スポーツ大会を開く（8月）。濁川生活改善センターが竣工する（9月） |
| 1971 | 昭和46年 | 町内小中学校で学校給食が始まる（1月）。森町福祉センター・森町公民館が開館する（12月） |
| 1972 | 昭和47年 | 駒ヶ岳が自然休養林に指定される（3月）。国道5号線森川・富士見間バイパスが開通する（12月） |

| 西 曆 | 年 号 | 事 項 |
|------|-------|--|
| 1973 | 昭和48年 | 鳥崎生活改善センターが落成する（9月）。上水道建設工事が始まる（10月） |
| 1974 | 昭和49年 | 尾白内生活館が落成する（2月）。駒ヶ岳特別母と子の家が竣工する（4月）。第1回森町産業まつりが開催される（8月） |
| 1975 | 昭和50年 | 上水道の給水が開始する（1月）。赤井川特別母と子の家が竣工する（2月）。蛭谷生活館が落成する（3月） |
| 1976 | 昭和51年 | 石倉西部福祉館が落成する（1月）。森町が大干害となる（8月）。森町漁村センターが落成する（12月） |
| 1977 | 昭和52年 | 鷺ノ木生活館が落成する（1月）。森町民体育館が落成する（5月）。新川老人いこいの家・石倉生活館が落成する（12月） |
| 1978 | 昭和53年 | 森町民野球場が完成する（9月）。森町会期120周年記念式典を行う（12月）。森町町民憲章を制定する（12月）。駒ヶ岳・赤井川地区簡易水道が完成する（12月） |
| 1979 | 昭和54年 | 常盤福祉会館が落成する（1月）。下濁川生活改善センター・姫川福祉会館が落成する（12月） |
| 1980 | 昭和55年 | 森町史が刊行される（3月）。北海道森保健所が落成する（3月）。町立森幼稚園が開園する（4月）。大規模年金保養基地グリーンピア大沼が開設する（7月）。本茅部福祉会館が落成する（11月）。森町農業集落センター（白川）が完成する（11月） |
| 1981 | 昭和56年 | 森町墓苑が完成する（3月）。統合森中学校が開校する（4月）。鷺ノ木史跡公園が完成する（10月）。尾白内川サケ・マスふ化場が竣工する（10月）。尾白内南部生活改善センターが落成する（12月） |
| 1982 | 昭和57年 | 身体障害者福祉会館「緑の家」が落成する（1月）。統合森中学校校舎落成式（6月）。森地熱発電所が営業運転を開始する（11月）。森高等学校新校舎落成式（12月）。濁川地区会館・東森生活館が完成する（12月） |
| 1983 | 昭和58年 | 鷺ノ木史跡公園資料館（現鷺ノ木公園会館）が完成する（1月）。森町基幹集落センターが完成する（2月）。国道278号線砂原・森バイパスが開通する（4月）。特別養護老人ホーム「さくらの園」が開園する（4月）。オニウシ公園が完成する（11月）。三岱地区会館が完成（12月）。森川・姫川生活改善センター完成（12月）。地熱利用ハウス栽培温室完成（12月） |
| 1984 | 昭和59年 | 84森町ふれあい広場・オニウシ公園完成記念、札幌グリーンコンサート開催（6月）。共進会場完成（10月）。濁川地区「豊かなむらづくり」で農林水産大臣賞に輝く（11月）。姫川小学校新校舎完成、焼酎「オニウシ」誕生・発売（12月） |
| 1985 | 昭和60年 | 渡島支庁管内市町村サミット時、横路知事来町、地熱発電所、野菜栽培ハウスを視察（5月）。挽馬競技場完成（10月）。レクリエーション施設「緑とロックの広場」完成（10月） |
| 1986 | 昭和61年 | 第2回環太平洋BMX選手権大会開催（赤井川大沼カウベルビレッジJ |

| 西 曆 | 年 号 | 事 項 |
|------|-------|---|
| 1986 | 昭和61年 | B A国際BMXコース・駒ヶ岳（8月）。第1回森町社会福祉大会開催（9月）。オニウシ公園休憩所完成（12月） |
| 1987 | 昭和62年 | 海岸保全施設整備事業完成（3月）。森町が「人権モデル地区」指定（4月）。森小学校新築工事着工（7月）。森蘭航路体験航海（8月） |
| 1988 | 昭和63年 | 町花（そめいよしの）・町木（茅部ぐり）が制定（4月）。第42回全国レクリエーション大会（8月）。合同庁舎落成（ハローワーク・法務局・測候所）（10月）。森小学校校舎棟完成（11月）。展望物産館プラザ工事着工（11月）。森町開基130年記念式典を行う（12月） |
| 1989 | 平成元年 | 展望物産館プラザオープン（4月）。第44回国民体育大会炬火リレー（9月）。森小学校屋内体育館完成（12月）。みどりヶ丘会館完成（12月） |
| 1990 | 平成2年 | 第1回「動く広報」開催（8月）。森町と畜場（食肉センター）が完成（8月）。北海道防災シンポジウム開催（9月）。第1回もりまち健康フェスティバル開催（10月）。道々濁川温泉線の全線整備事業が完工（11月） |
| 1991 | 平成3年 | 森町大通り商店街協同組合設立（7月）。青葉ヶ丘公園グランドナイター設備新設（9月）。森町高齢者事業団発足（10月） |
| 1992 | 平成4年 | 親水ひろば完成（12月） |
| 1993 | 平成5年 | 石倉小学校新校舎完成（1月）。森町国民健康保険病院新築工事着工（5月）。森小学校プール改築（7月）。石谷小学校新校舎完成（11月） |
| 1994 | 平成6年 | 石倉漁港が完成（3月）。森町国民健康保険病院が完成（5月）。みどりヶ丘団地建替工事着工（8月）。大雨による災害（9月）。鳥崎橋架け替え工事完成（12月） |
| 1995 | 平成7年 | 駒ヶ峯温泉ちやつぷ林館完成（6月）。上台地区活性化支援センター完成（12月）。濁川小学校新校舎完成（12月） |
| 1996 | 平成8年 | 駒ヶ岳小噴火（3月）。グリーンピア大沼（ホテル棟・温泉保養所）オープン（4月）。ネイパル森（道立森少年自然の家）オープン（5月）。濁川開拓100年（11月） |
| 1997 | 平成9年 | 鷺ノ木小学校新校舎完成（2月）。下水道事業の幹線工事開始（9月）第3次森町総合開発振興計画が答申（11月）。サン・ビレッジ森オープン（12月）。町防災行政無線施設工事完成（12月） |
| 1998 | 平成10年 | 道の駅駐車場整備される（3月）。交通安全で自治大臣表彰を受賞する（4月）。NHKのど自慢全国放映される（10月）。ちやつぷ林館に大露天風呂完成する（10月）。駒ヶ岳が小噴火（10月）。もりまち140周年記念式典を行う（12月） |
| 1999 | 平成11年 | 駒ヶ岳火山防災会議がまちづくり大賞（自治大臣賞）を受賞する（1月）。新森墓地「もりまち霊園」の供用を開始する（4月） |
| 2000 | 平成12年 | 駅前ふれあいセンター完成（3月）。介護保険事業はじまる（4月）。ちやつぷ林館入館者100万人達成（7月）。ゴミの分別収集始まる（10月）高規格救急車を導入する（11月） |
| 2001 | 平成13年 | 森町トマト集出荷選果施設完成（2月）。 |

| 西 曆 | 年 号 | 事 項 |
|------|-------|--|
| 2001 | 平成13年 | 森町保健センター完成（3月）。下水道供用開始（3月）。まちの駅完成（4月）。駒ヶ岳火山噴火防災総合訓練（10月）。駅前広場が完成（12月）。 |
| 2002 | 平成14年 | 完全学校週5日制施行（4月）。住民基本台帳ネットワークシステム始まる（8月）。定住対策用地「森町からまつの森」分譲開始（8月） 鷲ノ木遺跡の発見 |
| 2003 | 平成15年 | 駒ヶ岳噴火史発行（2月）。姫川小学校閉校、石谷小学校休校（3月） JR森駅開業100周年（6月）。国道5号線道の駅に案内板（森ライオンズ認証40周年記念）（6月）。鷲ノ木遺跡の環状列石（ストーンサークル）と竪穴墓域の発見（6月）。定住対策用地「森町からまつの森」第2次分譲開始（7月）。森町・砂原町合併協議会設立（13月）。御幸清澄町内会創立40周年（11月）。 |
| 2004 | 平成16年 | 町水産系副産物再資源化施設落成（2月）。青葉ヶ丘公園に太陽電池時計が設置される（森ロータリークラブ創立40周年記念）（3月）。森町防火協会創立40周年（5月）。常盤町内会設立30周年（10月）。森町・砂原町合併協定調印式（10月） |
| 2005 | 平成17年 | 森町女性団体協議会創立55周年（2月）。年金資金運用基金と森町でグリーンピア大沼の売買契約締結調印式を行う（2月）。森町と現地法人「グリーンピア大沼株」で賃貸借契約締結調印式を行う（3月）。森町閉町式（3月） |

103. 旧砂原町略年表

| 西 曆 | 年 号 | 事 項 |
|------|-------|---|
| 1532 | 天文元年 | 砂原村に津軽の蟹田村から権四郎が初の和人として移住、開村する |
| 1560 | 永禄3年 | 内浦神社が創建 |
| 1571 | 元亀2年 | 砂原村和人32戸となり1村を構成 |
| 1640 | 寛永17年 | 駒ヶ岳、有史始まって以来の大噴火。内浦湾内外で大被害 |
| 1666 | 寛文6年 | 円空上人、内浦神社に仏像1体を奉納 |
| 1741 | 寛保元年 | 砂原稻荷神社が創建 |
| 1789 | 寛政元年 | 松前藩軍馬を砂原より室蘭の絵鞆に輸送 |
| 1796 | 寛政8年 | 英国船プロビデンス号が内浦湾に入る。噴火湾と命名 |
| 1799 | 寛政11年 | 東蝦夷地が幕府直轄となり、砂原に分屯陣屋を設置 |
| 1800 | 寛政12年 | 測量家の伊能忠敬が駒ヶ岳を中心に測量。製図 |
| 1806 | 文化5年 | 幕府の蝦夷地警備において砂原陣屋を強化 |
| 1845 | 弘化2年 | 松浦武四郎、蝦夷地探検途上に来村 |
| 1855 | 安政2年 | 砂原南部陣屋が築造。箱館港の開港により、砂原の沿岸昆布が品質優良の真昆布として輸出 |
| 1856 | 安政3年 | 駒ヶ岳大噴火。特に鹿部村が壊滅的被害を受ける |
| 1860 | 万延元年 | 箱館イギリス領事ホヂソン一行が駒ヶ岳登山 |
| 1868 | 明治元年 | 箱館戦争勃発に伴い、榎本軍土方隊が砂原に砲台を築造 |
| 1869 | 明治2年 | 箱館戦争終結。開拓使が設置。蝦夷を改め北海道とし、11国86郡になる。砂原は渡島国茅部郡に所属 |
| 1870 | 明治3年 | 本願寺道路軍川～砂原間新道開削 |
| 1875 | 明治8年 | 砂原郵便局創設 |
| 1879 | 明治12年 | 砂原村の松川栄蔵が開拓使表彰を受ける |
| 1880 | 明治13年 | 砂原村戸長役場が設置。砂原学校が開校 |
| 1882 | 明治15年 | 開拓使を廃し函館・札幌・根室の3県を設置 |
| 1886 | 明治19年 | 3県を廃し北海道庁を設置 |
| 1889 | 明治22年 | 森～長万部間の国道貫開通 |
| 1891 | 明治24年 | 砂原郵便局が本格的集配局となる |
| 1893 | 明治26年 | 森～室蘭間の定期航路廃止 |
| 1894 | 明治27年 | 日清戦争勃発 |
| 1895 | 明治28年 | 砂原小学校を2学級編成とする。日清戦争終結 |
| 1896 | 明治29年 | 砂原郵便局で電信・為替事務取扱開始 |
| 1897 | 明治30年 | 砂原沿岸の景勝美が賛嘆される |
| 1898 | 明治31年 | 噴火湾沿岸で定置漁業が盛んになる |
| 1902 | 明治35年 | 砂原小学校の補習科2年生を併設。砂原墓地新設 |
| 1903 | 明治36年 | 函樽鉄道函館～森間開通。森、軍川、駒ヶ岳が開駅 |
| 1904 | 明治37年 | 砂原小学校補習科を廃し、修業2年の高等科を設置。日露戦争勃発 |
| 1905 | 明治38年 | 日露戦争終結。大沼公園設定 |

| 西 曆 | 年 号 | 事 項 |
|------|-------|--|
| 1906 | 明治39年 | 砂原村・掛潤村を合併、砂原村とし2級町村制を施行。噴火湾沿岸でトロール漁法が始まる |
| 1908 | 明治41年 | 砂原小学校高等科を廃し尋常科6年制を実施 |
| 1909 | 明治42年 | 砂原消防組創設。駒ヶ岳山麓地帯で木炭製造が盛んになる |
| 1910 | 明治43年 | 砂原小学校実業補修学校を付設 |
| 1912 | 大正元年 | 砂原に電灯が点る |
| 1913 | 大正2年 | 全道的な凶作で米価高騰、函館市内電車開通 |
| 1914 | 大正3年 | 第1次世界大戦が勃発。砂原小学校の移転改築が竣工 |
| 1916 | 大正5年 | 砂原村の阿部勇吉が植林奨励に励む |
| 1917 | 大正6年 | 全道的な暴風雪により連絡船欠航・列車各所で不通。大戦の影響から澱粉・青豌豆が暴騰。馬鈴薯栽培熱が高まる。砂原村徽章が制定。沼尻特別教授場開設 |
| 1918 | 大正7年 | 全道で猛吹雪。全道的にスペイン風邪が流行。南部陣屋跡に忠魂碑建立 |
| 1919 | 大正8年 | 無限責任砂原漁業協同組合設立 |
| 1920 | 大正9年 | 室蘭地球岬の灯台点灯・霧信号所吹鳴開始。第1回国勢調査（砂原村2,832人） |
| 1921 | 大正10年 | 森～砂原間に私営乗合馬車（櫓）運行 |
| 1922 | 大正11年 | 駒ヶ岳小噴火。函館支庁を渡島支庁と改称。大沼公園が道立公園に指定。沼尻墓地新設。 |
| 1923 | 大正12年 | 駒ヶ岳小噴火。道庁命令定期船函館～森線新設。馬頭観音碑建立。砂原港が函館～森間の逓信省郵船補助航路寄港地となる。森～砂原間の電話工事着工。砂原郵便局通話事務開始。駒ヶ岳「駒の湯温泉」開湯。旭川第7師団が森・砂原に宿泊。関東大震災 |
| 1924 | 大正13年 | 駒ヶ岳小噴火 |
| 1925 | 大正14年 | 第2回国勢調査（砂原村3,208人） |
| 1926 | 大正15年 | 砂原小学校に砂原青年訓練所付設。森～砂原間に定期バス運行。全道的な大凶作 |
| 1927 | 昭和2年 | 渡島海岸鉄道東森～砂原間が開通 |
| 1928 | 昭和3年 | 初めて砂原村内でラジオが聴取。鉄道長万部～東室蘭間全通により、森～室蘭間の航路廃止 |
| 1929 | 昭和4年 | 大沼～鹿部間開通。駒ヶ岳が大噴火。沿岸で大被害。噴火活動収束後、一丸となって復旧に努める |
| 1930 | 昭和5年 | 噴火湾沿岸の各村で漁業組合大会が開催。発動機漁船が沿岸に就漁。第3回国勢調査（砂原村3,776人） |
| 1931 | 昭和6年 | 満州事変勃発。全道的な冷害により大凶作。砂原村四軒町に火葬場が寄付 |
| 1932 | 昭和7年 | 砂原尋常高等小学校・沼尻特別教授場新築落成。全道的多雨低温により凶作 |

| 西 曆 | 年 号 | 事 項 |
|------|--------|--|
| 1933 | 昭和 8年 | 尾白内郵便取扱所開設。砂原地帯で豪雨、甚大な被害 |
| 1934 | 昭和 9年 | 函館大火。砂原村役場庁舎新築完成 |
| 1935 | 昭和 10年 | 砂原郵便局電話交換事務開始。全道的冷害風水害により凶作。第4回国勢調査（砂原村5,455人） |
| 1936 | 昭和 11年 | 砂原村立砂原水産青年学校開校。砂原小学校「砂原村郷土読本」を編集 |
| 1938 | 昭和 13年 | 鹿部村に駒ヶ岳噴火災害復旧工事完成記念碑建立 |
| 1939 | 昭和 14年 | 砂原消防組が砂原警防団と改組 |
| 1940 | 昭和 15年 | 砂原商業組合設立。第5回国勢調査（砂原村5,822人） |
| 1941 | 昭和 16年 | 鹿部～森間バス運航開始。太平洋戦争に突入 |
| 1942 | 昭和 17年 | 郷土芸能「沼尻駒踊り保存会」編成 |
| 1945 | 昭和 20年 | 国鉄砂原船森～軍川間が開通。太平洋戦争終結。全国的な凶作・インフレ・食糧難 |
| 1946 | 昭和 21年 | 砂原村隔離病舎設置 |
| 1947 | 昭和 22年 | 砂原中学校校舎新築 |
| 1948 | 昭和 23年 | 砂原村農業協同組合設立 |
| 1949 | 昭和 24年 | 砂原・掛澗両漁業協同組合設立 |
| 1950 | 昭和 25年 | 砂原商業協同組合設立 |
| 1952 | 昭和 27年 | 砂原村教育委員会が発足。砂原砂崎灯台竣工 |
| 1954 | 昭和 29年 | 乳牛導入事業始まる |
| 1955 | 昭和 30年 | 砂原漁業協同組合ホッキ稚貝放流 |
| 1959 | 昭和 34年 | 放牧地に肉用牛が本格的導入 |
| 1961 | 昭和 36年 | 砂原漁港竣工 |
| 1962 | 昭和 37年 | 駒ヶ岳山麓砂原村松岡山一帯、別荘用分譲地となる |
| 1963 | 昭和 38年 | 広報「さわら」発刊 |
| 1965 | 昭和 40年 | 砂原村観光協会創立。砂原村栽培漁業ホタテ養殖始まる |
| 1968 | 昭和 43年 | 砂原村海岸保全区域指定。栽培漁業昆布養殖始まる。 |
| 1969 | 昭和 44年 | 国営駒ヶ岳山麓開発事業促進協議会発足。砂原～室蘭間、トランジター海底ケーブル線敷設開始 |
| 1970 | 昭和 45年 | 砂原町制施行、新庁舎落成 |
| 1971 | 昭和 46年 | 駒ヶ岳が自然休養林に指定 |
| 1972 | 昭和 47年 | 駒ヶ岳山麓鳥獣保護区域に指定。水産加工団地完成 |
| 1973 | 昭和 48年 | 国保病院が完成 |
| 1974 | 昭和 49年 | ホタテボイル工場完成。南部藩屯所跡が国指定となる |
| 1975 | 昭和 50年 | 郷土館完成。貝類処理場完成 |
| 1976 | 昭和 51年 | 全国社会体育モデル指定市町村の指定を受ける |
| 1980 | 昭和 55年 | 開基100年・町制施行10周年記念式典開催。公民館完成 |
| 1982 | 昭和 57年 | 稚ガニの中間育成開始 |
| 1986 | 昭和 61年 | ハマナスグリーンパーク、ファミリーヘルスプラザ完成 |

| 西 曆 | 年 号 | 事 項 |
|------|--------|---|
| 1989 | 平成 元年 | 砂原町火葬場完成 |
| 1990 | 平成 2年 | 国道278号線、砂原バイパス完成 |
| 1992 | 平成 4年 | 花いっぱい運動が開始 |
| 1993 | 平成 5年 | 北海道南西沖地震。砂原中吹奏楽部創設 |
| 1994 | 平成 6年 | 特別養護老人ホーム「シャリテさわら」がオープン。町民オーケストラ創設。クロソイ中間育成事業が開始 |
| 1996 | 平成 8年 | 駒ヶ岳が小噴火。砂原町イメージアップ事業開始 |
| 1997 | 平成 9年 | 3校統合し、さわら小学校開校 |
| 1998 | 平成 10年 | 「つど〜る・プラザ・さわら」オープン（平成11年道の駅指定）。町国保病院から新都市砂原病院に経営を移管。駒ヶ岳が小噴火 |
| 1999 | 平成 11年 | 砂原町地域振興券が交付。ホタテ未利用資源リサイクル施設を整備。観光案内板設置 |
| 2000 | 平成 12年 | あったかさわらパークゴルフ場オープン。 |
| 2001 | 平成 13年 | やすらぎ公園オープン。さわやかパーク完成 |
| 2002 | 平成 14年 | 砂原町水源開発事業調査開始。砂原町体育協会創立40周年記念式典開催 |
| 2003 | 平成 15年 | 長万部町・八雲町・森町・砂原町の4町による北渡島合併問題検討会設立。北渡島合併問題検討会から北渡島合併任意協議会へ移行。北渡島合併任意協議会離脱 |
| 2004 | 平成 16年 | 管理型最終処分場・漁業系廃棄物リサイクル施設完成。森町・砂原町の2町により合併法定協議会設立。森町・砂原町の両町の町長により、合併協定書への調印が行われる |
| 2005 | 平成 17年 | 砂原中学校開校30周年記念式典開催。砂原町閉町する |

104. 官公署・諸団体名簿

官公署

令和3年5月1日現在（順不同・敬称略）

| 名 | 称 | 代 表 者 | 職 名 | 電 話 |
|-----------------|---------|-------|---------|--------|
| 渡島森林管理署 | 森森林事務所 | 首席森林官 | 和田 恭 男 | 2-2722 |
| 北海道警察函館方面 | 森警察署 | 署 長 | 清水 規 之 | 2-0110 |
| 渡島総合振興局保健環境部 | 森地域保健支所 | 支 所 長 | 片 石 昇 | 2-2323 |
| 渡島北部地区水産技術普及指導所 | | 所 長 | 吉 田 聡 | 2-2136 |
| 北海道立青少年体験活動支援施設 | | 所 長 | 小 野 俊 英 | 5-2110 |

学 校

令和3年5月1日現在（順不同・敬称略）

| 名 | 称 | 代 表 者 | 職 名 | 電 話 |
|-----------|------|-------|---------|--------|
| 北海道森 | 高等学校 | 校 長 | 藤 村 学 | 2-2059 |
| 町 立 森 | 中学校 | 校 長 | 石 川 宏 司 | 2-2406 |
| 町 立 砂 原 | 中学校 | 校 長 | 小 林 智 晴 | 8-2012 |
| 町 立 駒 ヶ 岳 | 小学校 | 校 長 | 山 内 淳 禎 | 5-2243 |
| 町 立 尾 白 内 | 小学校 | 校 長 | 遠 藤 淳 | 2-2389 |
| 町 立 森 | 小学校 | 校 長 | 金 澤 力 | 2-2113 |
| 町 立 鷺 ノ 木 | 小学校 | 校 長 | 三 上 幸 喜 | 2-2069 |
| 町 立 石 谷 | 小学校 | — | — | 2-2714 |
| 町 立 石 倉 | 小学校 | — | — | 7-3301 |
| 町 立 濁 川 | 小学校 | 校 長 | 西 館 純 | 7-3004 |
| 町 立 さ わ ら | 小学校 | 校 長 | 後 木 明 生 | 8-4123 |
| 町 立 森 | 幼稚園 | 園 長 | 青 山 まゆみ | 2-1717 |
| 町 立 さ わ ら | 幼稚園 | 園 長 | 大 島 修 子 | 8-2462 |

関係機関

令和3年10月1日現在（順不同・敬称略）

| 名 称 | 代 表 者 職 名 | 電 話 |
|-------------------------------------|---------------------|--------|
| 森 町 議 会 | 町 長 岡 嶋 康 輔 | 2-2181 |
| 森 町 議 会 | 議 長 野 村 洋 | 2-2185 |
| 森 町 教 育 委 員 会 | 教 育 長 増 川 正 志 | 2-2186 |
| 森 町 農 業 委 員 会 | 会 長 猪 子 和 博 | 2-2181 |
| 森 町 選 挙 管 理 委 員 会 | 委 員 長 堺 要 夫 | 2-2181 |
| 森 町 監 査 委 員 会 | 代 表 監 査 委 員 長 釣 隆 吉 | 2-2181 |
| 森 町 固 定 資 産 評 価 審 査 委 員 会 | 委 員 長 小 長 井 朗 | 2-2181 |
| 森 町 消 防 本 部 | 消 防 長 東 谷 直 樹 | 2-2125 |
| 森 町 消 防 署 | 署 長 松 田 光 治 | 2-2125 |
| 森 町 消 防 団 | 団 長 中 田 浩 一 | 2-2125 |
| 森 町 防 火 協 会 | 会 長 佐 藤 友 昭 | 2-2125 |
| 森 町 女 性 消 防 ク ラ ブ 連 合 会 | 会 長 石 黒 和 子 | 2-2125 |
| 森 町 国 民 健 康 保 険 病 院 | 院 長 高 塩 哲 也 | 2-2580 |
| 森 町 防 災 会 議 | 会 長 岡 嶋 康 輔 | 2-2181 |
| 森 町 交 通 安 全 運 動 推 進 委 員 会 | 会 長 岡 嶋 康 輔 | 2-2181 |
| 森 地 区 交 通 安 全 協 会 連 合 会 | 会 長 吉 田 好 | 2-0110 |
| 森 町 交 通 安 全 協 会 | 会 長 吉 田 好 | 2-2181 |
| 森 町 交 通 安 全 指 導 員 協 議 会 | 会 長 高 田 敏 幸 | 2-2181 |
| 森 町 交 通 安 全 母 の 会 | 会 長 安 藤 千 鶴 子 | 2-2181 |
| 森 地 区 安 全 運 転 管 理 者 協 会 | 会 長 河 野 文 彦 | 2-0110 |
| 森 自 動 車 運 転 者 協 会 | 会 長 川 村 隆 人 | 2-0110 |
| 函 館 地 方 安 全 運 転 管 理 者 事 業 主 会 森 支 部 | 支 部 長 水 野 建 | 2-0110 |
| 森 町 社 会 福 祉 協 議 会 | 会 長 伊 藤 秀 信 | 3-2280 |
| 北 海 道 共 同 募 金 会 森 町 共 同 募 金 委 員 会 | 会 長 森 静 子 | 3-2280 |
| 日 本 赤 十 字 社 森 分 区 | 分 区 長 岡 嶋 康 輔 | 2-2181 |
| 日 本 赤 十 字 社 森 町 奉 仕 団 | 委 員 長 小 杉 久 美 子 | 2-2181 |
| 日 本 赤 十 字 社 水 上 安 全 奉 仕 団 | 委 員 長 休 団 | 2-2181 |
| 森 町 民 生 委 員 協 議 会 | 会 長 甲 田 直 嗣 | 2-2181 |
| 森 町 遺 族 会 | 会 長 坂 本 元 | 2-2181 |
| 森 町 青 葉 母 子 寡 婦 会 | 会 長 三 浦 千 枝 | 2-2181 |
| 森 町 手 を つ な ぐ 育 成 会 | 会 長 菊 池 徳 子 | 3-2280 |
| 森 町 身 体 障 害 者 福 祉 協 会 | 会 長 吉 田 千 加 子 | 3-2280 |
| 森 町 町 内 会 連 合 会 | 会 長 佐 々 木 裕 | 2-2181 |

関係機関

令和3年11月1日現在

| 名 称 | 代 表 者 | 職 名 | 電 話 |
|---------------------|-------|-------|--------|
| 森町老人クラブ連合会 | 会 長 | 深川節雄 | 3-2280 |
| 森地区保護司会 | 会 長 | 香田隆 | 2-2181 |
| 森町更生保護女性会 | 会 長 | 福良友子 | 2-2181 |
| 森町ボランティア連絡協議会 | 会 長 | 磯尾延行 | 3-2280 |
| 森町ボランティアの会 | 会 長 | 吉田千加子 | 2-2290 |
| 森地区防犯協会 | 会 長 | 岡嶋康輔 | 2-2181 |
| 森町青少年問題協議会 | 会 長 | 岡嶋康輔 | 2-2181 |
| 森町国民健康保険運営協議会 | 会 長 | 佐々木裕 | 2-2181 |
| 森町営農指導対策協議会 | 会 長 | 猪子和博 | 2-2181 |
| 北海道猟友会森支部 | 支 部 長 | 青山久雄 | 2-2181 |
| 森町シルバー人材センター | 理 事 長 | 葛西雅行 | 2-0423 |
| 森町健康推進委員会 | 委 員 長 | 佐藤真喜子 | 3-2311 |
| 森町教育水準向上対策協議会 | 会 長 | 岡嶋康輔 | 3-3640 |
| 森町教育振興育英会 | 会 長 | 岡嶋康輔 | 3-3640 |
| 森町PTA連合会 | 会 長 | 鈴木正幸 | 2-2113 |
| 社会教育委員会 | 委 員 長 | 佐藤真喜子 | 2-2186 |
| 森町文化協会 | 会 長 | 木田和子 | 2-2186 |
| 森町図書館協議会 | 委 員 長 | 堺惠美子 | 2-5515 |
| 森町文化財調査委員会 | 委 員 長 | 安井努 | 2-2186 |
| 森町体育施設運営協議会 | 委 員 長 | 高松潤一 | 2-1234 |
| 森町スポーツ推進委員会 | 委 員 長 | 木村孝 | 2-1234 |
| 森町体育協会 | 会 長 | 高山健太郎 | 2-1234 |
| 森町女性団体協議会 | 会 長 | 小杉久美子 | 2-2186 |
| 北海道男女共同参画プラン森町推進協議会 | 会 長 | 小杉久美子 | 2-2186 |
| 森町若妻サークル連絡協議会 | 会 長 | 斉藤優香 | 2-2186 |
| 森町食生活改善協議会 | 会 長 | 吉田美子 | 3-2311 |
| 森地区連合会 | 会 長 | 小林真弓 | 2-3952 |
| 森町認知症の人と共に歩む会 | 会 長 | 関利恵子 | 3-2311 |

諸団体

令和3年10月1日現在（順不同・敬称略）

| 名 称 | 代 表 者 | 職 名 | 電 話 |
|-------------------------|---------|---------|--------|
| 森 商 工 会 議 所 | 会 頭 | 伊 藤 新 吉 | 2-2432 |
| 森 町 さ わ ら 商 工 会 | 会 長 | 岩 井 光 雄 | 8-4056 |
| 森 地 方 中 小 企 業 相 談 所 | 所 長 | 森 田 智 幸 | 2-2432 |
| 森 漁 業 協 同 組 合 | 代表理事組合長 | 山 下 勉 | 2-2222 |
| 砂 原 漁 業 協 同 組 合 | 代表理事組合長 | 三 上 浩 | 8-2550 |
| 新函館農業協同組合森基幹支店 | 支 店 長 | 古 舘 慶 一 | 2-2386 |
| 森 水 産 加 工 業 協 同 組 合 | 代表理事組合長 | 佐 藤 善 高 | 2-2159 |
| 森 地 区 水 産 加 工 振 興 協 議 会 | 会 長 | 木 村 俊 一 | 2-2432 |
| 砂 原 水 産 加 工 協 議 会 | 会 長 | 坂 本 徳 博 | 8-4056 |
| みなみ北海道農業共済組合道南支所東部事業所 | 支 所 長 | 高 橋 正 志 | 5-3650 |
| は こ だ て 広 域 森 林 組 合 | 代表理事組合長 | 月 舘 久 治 | 2-7181 |
| 森 鮮 魚 仲 買 人 組 合 | 組 合 長 | 上 平 久 | 2-2372 |
| 森 町 冷 凍 事 業 協 会 | 会 長 | 橋 山 暢 祐 | 2-2018 |
| 森 地 方 食 品 衛 生 協 会 | 会 長 | 佐々木 修 | 2-4241 |
| 森 ラ イ オ ン ズ ク ラ ブ | 会 長 | 本 間 信 孝 | 2-2024 |
| 森 ロ ー タ リ ー ク ラ ブ | 会 長 | 平 井 克 宏 | 2-2432 |
| 森 青 年 会 議 所 | 理 事 長 | 大須賀 勇 樹 | 2-2432 |
| 月 曜 会 | 幹 事 長 | 伊 藤 新 吉 | 2-2432 |
| 森 観 光 協 会 | 会 長 | 河 野 昭 彦 | 2-2432 |
| 森 町 建 設 協 会 | 会 長 | 河 野 昭 彦 | 2-5069 |
| 森 町 物 産 協 会 | 会 長 | 大 塚 昌 彦 | 2-2432 |
| 砂 原 物 産 館 運 営 振 興 会 | 委 員 長 | 米 坂 享 太 | 8-2828 |

| 町内会名 | 町内会長名 |
|---------|-------|
| 赤井川 | 伊藤秀信 |
| 駒ヶ岳 | 長岡輝仁 |
| 尾白内町 | 梅本勲 |
| 尾白内町南部 | 内田豊 |
| 白川町 | 岩谷弘美 |
| 東森町 | 松田兼宗 |
| 港川町 | 風間彰 |
| 新常盤川町 | 山下英一 |
| 森川町 | 清澤八重子 |
| 姫川町 | 釜澤弘 |
| 御幸清澄部 | 宮本秀逸 |
| 本町東部 | 岩山邦仁 |
| 本町西部 | 山本一男 |
| 上みどりヶ丘 | 小杉久美子 |
| 鳥崎町 | 佐藤俊一 |
| 富士見町 | 岡田康帆 |
| 鷺ノ木町 | 吉川満春 |
| 蛭谷町 | 松田越二 |
| 本茅部町 | 高倉和田保 |
| 石倉東部 | 倉坂田一郎 |
| 石倉中部 | 坂本則一 |
| 石濁川 | 前本政 |
| 二沼尻 | 小野昭男 |
| 彦澗第1 | 岩城正勝 |
| 彦澗第2 | 青木弘 |
| 彦澗第3 | 対馬光徳 |
| 彦澗第1 | 輪島忠則 |
| 彦澗第2 | 工藤良男 |
| 四軒町 | 伊藤巖 |
| 砂原2丁目 | 宮澤田正幸 |
| 砂原中央 | 佐々木裕 |
| 度杭崎第1 | 森文吾 |
| さわやか町内会 | 坂本清和 |
| 場中第1 | 池田信司 |
| 場中第2 | 森健一郎 |
| 小石崎 | 佐川敏男 |
| 押出 | 岩内正隆 |

105. 森町公共施設

| 名 | 称 | 住 所 | 電 話 |
|---------------------------------|-----------------------------------|-----------------|--------|
| 森 町 | 役 場 | 御幸町144-1 | 2-2181 |
| 森 町 | 砂 原 支 所 | 砂原1丁目43-4 | 8-3111 |
| 森 町 | 保 健 セ ン タ ー | 森川町278-2 | 3-2311 |
| 森 町 | 地 域 包 括 支 援 セ ン タ ー | 森川町278-2 | 3-2322 |
| 森 町 | 浄 水 場 (森 町 上 下 水 道 課) | 上台町326-1 | 2-0985 |
| 森 町 | 公 民 館 (福 祉 セ ン タ ー) | 御幸町132 | 2-2186 |
| 森 町 | 砂 原 公 民 館 | 砂原1丁目31-3 | 8-3190 |
| 森 町 | 図 書 館 | 御幸町172 NTT森ビル1F | 2-5515 |
| 森 町 | 学 校 給 食 セ ン タ ー | 森川町280-4 | 2-3233 |
| 森 町 | 国 民 健 康 保 険 病 院 | 上台町326 | 2-2580 |
| 森 町 | 立 特 別 養 護 老 人 ホ ー ム (さ く ら の 園) | 森川町278-2 | 2-0281 |
| 森 町 | 衛 生 セ ン タ ー | 砂原東5丁目99-14 | 8-3320 |
| 森 町 | 森 浄 化 セ ン タ ー | 尾白内町844-2 | 2-2377 |
| 森 町 | 一 般 廃 棄 物 最 終 処 分 場 | 尾白内町1142-1 | 2-0048 |
| 森 町 | さ わ ら 一 般 廃 棄 物 最 終 処 分 場 | 砂原2丁目600-154 | 8-4184 |
| 森 町 | 水 産 系 副 産 物 再 資 源 化 施 設 | 尾白内1142-1 | 2-7800 |
| 森 町 | 漁 業 系 廃 棄 物 リ サ イ ク ル 施 設 | 砂原5丁目124-1 | - |
| 森 町 | ホ タ テ 未 利 用 資 源 リ サ イ ク ル 施 設 | 砂原6丁目13-11 | 8-2455 |
| 森 町 | 消 防 本 部 | 森川町280-4 | 2-2125 |
| 森 町 | 消 防 署 砂 原 支 所 | 砂原1丁目60-1 | 8-2156 |
| 森 町 | 葬 苑 | 霞台30-2 | 2-1294 |
| さ わ ら | 斎 場 | 砂原西4丁目185-140 | 8-3904 |
| 森 町 | リ サ イ ク ル プ ラ ザ | 砂原東4丁目2-39 | 8-3320 |
| 赤 井 川 | 特 別 母 と 子 の 家 | 赤井川232-6 | 5-2811 |
| 駒 ケ 岳 | 特 別 母 と 子 の 家 | 駒ケ岳232-44 | 5-2824 |
| 尾 白 内 | 生 活 館 | 尾白内町528-1 | 2-3790 |
| 尾 白 内 | 南 部 生 活 改 善 セ ン タ ー | 尾白内町1046 | 2-0938 |
| 森 町 | 農 業 集 落 セ ン タ ー | 白川38-6 | 2-0993 |
| 姫 川 | 福 祉 会 館 | 姫川45-1 | 2-0606 |
| 東 森 | 生 活 館 | 東森町129-48 | 2-0614 |
| 森 町 | 漁 村 セ ン タ ー | 港町185-3 | 2-6649 |
| 常 盤 | 福 祉 会 館 | 常盤町97-2 | 2-4883 |
| 新 川 | 老 人 い こ い の 家 | 新川町157-2 | 2-4795 |
| 森 町 | 基 幹 集 落 セ ン タ ー | 森川町278-2 | 2-4794 |
| 森 川 姫 川 | 生 活 改 善 セ ン タ ー | 森川町208 | 2-1696 |
| 緑 の 家 (森 町 身 体 障 害 者 福 祉 会 館) | | 清澄町22-4 | 2-0998 |
| 上 台 地 区 | 活 性 化 支 援 セ ン タ ー | 上台町326-18 | 2-1300 |

| 名 称 | 住 所 | 電 話 |
|--------------|--------------|--------|
| 本町東部町内会館 | 本町22 | 2-2802 |
| 鳥崎生活改善センター | 鳥崎町186 | 2-0992 |
| 鷺ノ木生活館 | 富士見町109 | 2-0809 |
| 蛭谷生活館 | 蛭谷町158、159 | 2-3595 |
| 本茅部福祉会館 | 本茅部町92-1 | 2-0962 |
| 下濁川生活改善センター | 本茅部町165 | 7-3249 |
| 石倉生活館 | 石倉町136-5、6 | 7-3019 |
| 石倉西部福祉館 | 石倉町268-17、18 | 7-3248 |
| 濁川生活改善センター | 濁川231 | 7-3070 |
| 濁川地区会館 | 濁川182-3 | 7-3230 |
| 勤労者の家 | 上台町326 | 2-3952 |
| みどりヶ丘会館 | 上台町330 | 2-6038 |
| 掛澗生活館 | 砂原西1丁目225-1 | 8-2378 |
| 砂原婦人会館 | 砂原西3丁目47-33 | 8-2944 |
| さわやかセンター・砂原 | 砂原西4丁目234-4 | 8-2380 |
| 砂原特別母と子の家 | 砂原3丁目35 | 8-2264 |
| 彦澗集落センター | 砂原5丁目140 | 8-2780 |
| 沼尻コミュニティセンター | 砂原東3丁目45-28 | 8-4009 |
| 開拓会館 | 砂原東4丁目1-106 | 8-3492 |
| 尾白内保育所 | 尾白内町539 | 2-2969 |
| 新川保育所 | 常盤町12-1 | 2-2543 |
| 森保育所 | 清澄町12 | 2-2579 |
| 森幼稚園 | 上台町148-3 | 2-1717 |
| さわら幼稚園 | 砂原1丁目27-2 | 8-2462 |
| 駒ヶ岳小学校 | 駒ヶ岳453 | 5-2243 |
| 尾白内小学校 | 尾白内町948 | 2-2389 |
| 森小学校 | 清澄町27-1 | 2-2113 |
| 鷺ノ木小学校 | 鳥崎町195 | 2-2069 |
| 石谷小学校 | 蛭谷町153 (休校中) | - |
| 石倉小学校 | 石倉町283 (休校中) | - |
| 濁川小学校 | 濁川201 | 7-3004 |
| さわら小学校 | 砂原1丁目41-1 | 8-4123 |
| 森中学校 | 上台町326-1 | 2-2406 |
| 砂原中学校 | 砂原2丁目188-14 | 8-2012 |
| 森町発達支援センター | 姫川48 | 2-2297 |

| 名 | 称 | 住 | 所 | 電 | 話 | | | | | | | |
|----------|------|-------|-------|--------|------------|--------|--------|--------|--------|---------------|-----|--------|
| 展望物産館 | プラザ | (道の駅) | 上台町 | 326-18 | 2-4886 | | | | | | | |
| つど〜る・プラザ | ・さわら | (道の駅) | 砂原2丁目 | 358-1 | 8-2828 | | | | | | | |
| や | す | ら | ぎ | 公園 | 砂原2丁目165-1 | 8-2949 | | | | | | |
| 鷺ノ木 | 史跡 | 公園 | 会館 | 鷺ノ木町 | 168-1 | 2-0969 | | | | | | |
| 森 | 町 | 郷 | 土 | 館 | 砂原4丁目 | 147 | 8-2967 | | | | | |
| 駒ヶ峯 | 温泉 | ちやっぷ | 林 | 館 | 駒ヶ岳 | 657-16 | 5-2880 | | | | | |
| 駅前 | ふれあい | センター | | 本町 | 6-22 | 2-5615 | | | | | | |
| ま | ち | の | 駅 | 本町 | 6-22 | 3-2788 | | | | | | |
| 町 | 民 | 体 | 育 | 館 | 清澄町 | 24-2 | 2-1234 | | | | | |
| 森 | 青 | 少 | 年 | 会 | 館 | 清澄町 | 23-2 | 2-3596 | | | | |
| サン | ・ | ビ | レ | ッ | ジ | 森 | 清澄町 | 25-6 | 2-3249 | | | |
| ペタンク | 場 | 兼 | ゲート | ボール | 場 | | 清澄町 | 25-6地内 | — | | | |
| 町 | 民 | 野 | 球 | 場 | | | 上台町 | 326-1 | — | | | |
| 町民 | パーク | ゴルフ | 場 | 兼 | 町民 | スキー | 場 | 上台町 | 326-1 | 2-1290 (公衆電話) | | |
| ファミリー | ヘルス | プラザ | (町民 | プール) | | | 砂原西4丁目 | 267-1 | 8-3823 | | | |
| ふる | さと | 交 | 流 | 館 | | | 砂原1丁目 | 60-1 | 8-4255 | | | |
| ふれ | あいの | 森 | (パーク | ゴルフ | 場) | | 砂原3丁目 | 242 | 8-5562 | | | |
| 総 | 合 | 運 | 動 | 公 | 園 | | 砂原1丁目 | 22-10 | — | | | |
| 森 | 町 | 沼 | 尻 | い | こ | いの | 広 | 場 | 砂原東3丁目 | 46-1 | — | |
| 森 | 町 | 交 | 流 | 支 | 援 | セ | ン | タ | ー | 御幸町 | 3-2 | 2-7666 |

森町管内図

内浦湾
(噴火湾)



森 町 統 計 書

令 和 3 年 版

令和4年3月発行

〈発 行〉 北 海 道 森 町
〈編 集〉 森町企画振興課統計係

〒049-2393 北海道茅部郡森町字御幸町144番地1

電 話 01374-7-1283

F A X 01374-2-3244
