第２編　人　　口

わたしたちのまちでは

1世帯　2.2人

4.2日に1人

1.3日に1人

９．人口構成の概要

平成22年10月1日に実施した国勢調査結果をもとに5年間の人口増減･人口性比･年齢別人口の推移に対して、概要を加えるものである。

（１）**人口の推移**（大正9年～平成22年）

年　次	森　町			砂　原　町		
	人口	5年間の人口増減		人口	5年間の人口増減	
		増減数	増減率(%)		増減数	増減率(%)
大正　9年	11,024	－	－	2,832	－	－
14年	11,398	374	3.4	3,208	376	13.3
昭和　5年	13,185	1,787	15.7	3,776	568	17.7
10年	17,602	4,417	33.5	5,455	1,679	44.5
15年	18,527	925	5.3	5,822	367	6.7
20年	20,577	2,050	11.1	6,591	769	13.2
25年	24,294	3,717	18.1	8,568	1,977	30.0
30年	22,076	△ 2,218	△ 9.1	7,559	△ 1,009	△ 11.8
35年	20,010	△ 2,066	△ 9.4	7,419	△ 140	△ 1.9
40年	18,330	△ 1,680	△ 8.4	7,066	△ 353	△ 4.8
45年	16,945	△ 1,385	△ 7.6	6,816	△ 250	△ 3.5
50年	17,030	85	0.5	6,533	△ 283	△ 4.2
55年	17,061	31	0.2	6,406	△ 127	△ 1.9
60年	17,011	△ 50	△ 0.3	6,006	△ 400	△ 6.2
平成　2年	16,374	△ 637	△ 3.7	5,768	△ 238	△ 4.0
7年	15,672	△ 702	△ 4.3	5,334	△ 434	△ 7.5
12年	15,104	△ 568	△ 3.6	5,129	△ 205	△ 3.8
17年	19,149	△ 1,084	△ 5.4			
22年	**17,859**	**△ 1,290**	**△ 6.7**			

資料 ：企画振興課「国勢調査」ただし昭和20年は昭和20年人口調査の結果による。

大正9年から平成22年まで5年ごとの人口増減率の推移をみると、両町とも大正14年～昭和10年まで33.5%44.5%と最も高かった。しかしその後の10年間は戦争による死亡や出生にも影響を受けて大きく低下した。

戦後第1次ベビーブームにより、昭和20年～25年は上昇したが、出生率の急速な低下とともに、人口増減率も急速に低下している。昭和45年以降の第2次ベビーブームや交通条件の改善、若年層のUターン現象で若干上昇し、昭和60年まではやや横ばい状態が続いていたが砂原町は昭和30年以降減少状態である。

平成22年は、平成17年と比較すると1,290人、率にして6.7%の減少となった。

（２）**人口性比の推移**（大正9年～平成22年）

年　次	森　　町			砂　原　町		
	人口		人口性比（女100人につき男）	人口		人口性比（女100人につき男）
	男	女		男	女	
大正　9年	5,616	5,408	103.8	1,431	1,401	102.1
14年	5,769	5,629	102.5	1,667	1,541	108.2
昭和　5年	6,866	6,319	108.7	1,927	1,849	104.2
10年	9,305	8,297	112.1	2,950	2,505	117.8
15年	9,477	9,050	104.7	3,020	2,802	107.8
20年	9,888	10,689	92.5	3,204	3,387	94.6
25年	12,055	12,239	98.5	4,301	4,267	100.8
30年	10,846	11,230	96.6	3,774	3,785	99.7
35年	9,526	10,484	90.9	3,747	3,672	102.0
40年	8,713	9,617	90.6	3,538	3,528	100.3
45年	7,787	9,158	85.0	3,437	3,379	101.7
50年	7,959	9,073	87.7	3,254	3,279	99.2
55年	7,984	9,077	88.0	3,165	3,241	97.7
60年	7,981	9,030	88.4	2,927	3,079	95.1
平成　2年	7,800	8,574	91.0	2,800	2,968	94.3
7年	7,455	8,217	90.7	2,590	2,744	94.4
12年	7,149	7,955	89.9	2,506	2,623	95.5
17年	8,989	10,160	88.5			
22年	**8,347**	**9,512**	**87.8**			

資料 ：企画振興課「国勢調査」ただし昭和20年は昭和20年人口調査の結果による。

平成22年10月１日現在の総人口を男女別に見ると男性が8,347人、女性が9,512人で、男性が女性に比べ、1,165人少なく、人口性比は、87,8となっている。 男女の推移を見ると、両町とも大正９年から昭和15年までは男性の数が女性の数を上回っていたが、森町では昭和20年には、戦争の影響が大きく現れ92.5と低下した。砂原町は昭和25年まで男性の数が女性の数を上回っており、昭和30年に女性が上昇したが、昭和45年まで男性が上回っていた。しかし、両町ともその後低下状態が続いている。

（３）年齢別人口の推移

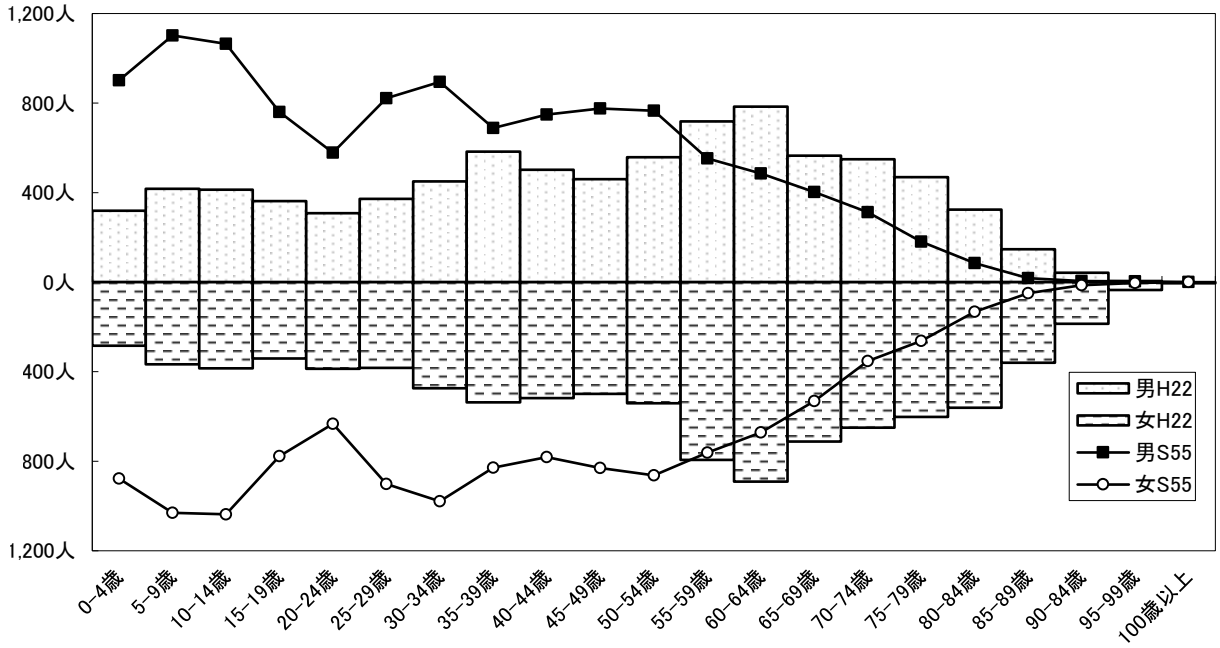

注 ：昭和55年数値は、旧森町・旧砂原町の合算数値。

昭和55年国勢調査と平成22年国勢調査を年齢別にグラフにして30年間の変化を見ると出生率の低下が大きく影響して15歳未満の幼少層が減少し、若年層は、高学歴化の進行により都市への流出で減少が目立ち、高年齢層は、医療技術などのめざましい進歩や、疾病予防対策の関心が高まったことなどから平均寿命が延びて、増加の現象が著しい。

（４）道民の平均寿命の推移

年　次	男			女			北海道の男女差
	北海道	全　国	全国との差	北海道	全　国	全国との差	
昭和35	65.49	＊ 65.32	0.17	70.08	＊ 70.19	-0.11	4.59
40	67.33	＊ 67.74	-0.41	72.68	＊ 72.92	-0.24	5.35
45	69.03	＊ 69.31	-0.28	74.27	＊ 74.66	-0.39	5.24
50	71.48	＊ 71.73	-0.25	76.58	＊ 76.89	-0.31	5.10
55	73.14	＊ 73.35	-0.21	78.90	＊ 78.76	0.14	5.76
60	74.64	＊ 74.78	-0.14	81.05	＊ 80.48	0.57	6.41
平成 2	75.64	＊ 75.92	-0.28	81.73	＊ 81.90	-0.17	6.09
7	76.36	＊ 76.38	-0.02	83.21	＊ 82.85	0.36	6.85
12	77.70	＊ 77.72	-0.02	84.89	＊ 84.60	0.29	7.19
17	78.27	＊ 78.56	-0.29	85.73	＊ 85.52	0.21	7.46
18	78.45	79.00	-0.55	85.63	85.81	-0.18	7.18
19	78.60	79.19	-0.59	85.06	85.99	0.07	7.46
20	78.83	79.29	-0.46	85.94	86.05	-0.11	7.11
21	78.88	79.59	-0.71	85.94	86.44	-0.50	7.06
22	79.20	79.64	-0.44	86.16	86.39	-0.23	6.96

注 ：＊ は完全生命表、その他は簡易生命表による。
資料 ：北海道保健統計年報（平成22年）

（５）**世帯の種類・世帯人員別世帯数**　　（単位：人）

地域	一般世帯							
	世帯数							
	総数	1人	2人	3人	4人	5人	6人	7人以上
北海道	2,418,305	842,730	767,931	418,096	279,873	79,023	21,113	9,539
渡　島	185,016	61,957	60,736	32,691	20,635	6,127	1,923	947
森　町	7,093	2,140	2,222	1,235	853	357	167	119

資料　：平成22年国勢調査

地域	一般世帯		施設等の世帯	
	世帯人員	1世帯当たり人員	世帯数	世帯人員
北海道	5,344,723	2.21	6,012	161,696
渡　島	185,016	2.23	463	14,569
森　町	17,382	2.45	10	477

資料　：平成22年国勢調査

〔参考〕男女別人口及び世帯数

地域	平成22年国勢調査人口			世帯数	平成17年人口	平成17～22年の人口増減（△は減少）	
	総数	男	女			実数	率（%）
全　国	128,057,352	62,327,737	65,729,615	51,950,504	127,767,994	289,358	0.2
北海道	5,506,419	2,603,345	2,903,074	2,424,317	5,627,737	△ 121,318	△ 2.2
渡島支庁	427,807	196,825	230,982	185,479	449,435	△ 21,628	△ 4.8

資料　：平成17年・22年国勢調査

１０．人口の推移

（単位：世帯、人）

年	区　分	世帯数	人口			１世帯当たり人口	資料
			総　数	男	女		
大正9年	森　町	2,045	11,024	5,616	5,408	5.4	第1回国勢調査
	砂原村	467	2,832	1,431	1,401	6.1	
14年	森　町	2,085	11,398	5,769	5,629	5.5	第2回　〃
	砂原村	511	3,208	1,667	1,541	6.3	
昭和5年	森　町	2,281	13,185	6,866	6,319	5.8	第3回　〃
	砂原村	614	3,776	1,927	1,849	6.1	
10年	森　町	2,809	17,602	9,305	8,297	6.3	第4回　〃
	砂原村	791	5,455	2,950	2,505	6.9	
15年	森　町	3,136	18,527	9,477	9,050	5.9	第5回　〃
	砂原村	883	5,822	3,020	2,802	6.6	
20年	森　町	3,654	20,577	9,888	10,689	5.7	人口調査
	砂原村	1,040	6,591	3,204	3,387	6.3	
22年	森　町	4,188	23,168	11,588	11,580	5.5	第6回臨時国勢調査
	砂原村	1,265	7,676	3,866	3,810	6.1	
25年	森　町	4,355	24,294	12,055	12,239	5.6	第7回国勢調査
	砂原村	1,424	8,568	4,301	4,267	6.0	
30年	森　町	4,236	22,076	10,846	11,230	5.2	第8回　〃
	砂原村	1,314	7,559	3,774	3,785	5.8	
35年	森　町	4,267	20,010	9,526	10,484	4.7	第9回　〃
	砂原村	1,308	7,419	3,747	3,672	5.7	
40年	森　町	4,360	18,330	8,713	9,617	4.2	第10回　〃
	砂原村	1,363	7,066	3,538	3,528	5.2	
45年	森　町	4,651	16,945	7,787	9,158	3.6	第11回　〃
	砂原町	1,484	6,816	3,437	3,379	4.6	
50年	森　町	4,990	17,030	7,957	9,073	3.4	第12回　〃
	砂原町	1,531	6,533	3,254	3,279	4.3	
55年	森　町	5,378	17,061	7,984	9,077	3.2	第13回　〃
	砂原町	1,608	6,406	3,165	3,241	4.0	
60年	森　町	5,413	17,011	7,981	9,030	3.1	第14回　〃
	砂原町	1,572	6,006	2,927	3,079	3.8	
平成2年	森　町	5,518	16,374	7,800	8,574	3.0	第15回　〃
	砂原町	1,593	5,768	2,800	2,968	3.8	
7年	森　町	5,591	15,672	7,455	8,217	2.8	第16回　〃
	砂原町	1,570	5,334	2,590	2,744	3.4	
12年	森　町	5,587	15,104	7,149	7,955	2.7	第17回　〃
	砂原町	1,601	5,129	2,506	2,623	3.2	
17年	森　町	7,363	19,149	8,989	10,160	2.6	第18回　〃
22年	森　町	7,103	17,859	8,347	9,512	2.5	第19回　〃

注　：各年10月1日現在（昭和20年のみ、11月1日現在）

　　：第1回から第6回の国勢調査は現在人口、第7回国勢調査から常住人口の数値

１１．人口動態

（単位：世帯、人）

年　次	自然的人口動態			社会的人口動態				Ａ＋Ｂ	年末現在人口
	出生	死亡	増減Ａ	転入	転出	その他	増減Ｂ		
平成24年	101	253	△ 152	489	617	176	48	△ 104	17,632
男	52	131	△ 79	233	316	15	△ 68	△ 147	8,300
女	49	122	△ 73	256	301	161	116	43	9,332
平成25年	119	266	△ 147	558	754	△ 4	△ 200	△ 347	17,285
男	54	142	△ 88	263	343	4	△ 76	△ 164	8,136
女	65	124	△ 59	295	411	△ 8	△ 124	△ 183	9,149
平成26年	86	277	△ 191	551	638	△ 5	△ 92	△ 283	17,004
男	46	151	△ 105	249	311	7	△ 55	△ 160	7,975
女	40	126	△ 86	302	327	△ 12	△ 37	△ 123	9,029

資料 ：企画振興課「住民基本台帳人口移動報告書」（各年12月末現在）

１２．住民基本台帳世帯数・人口

（単位：世帯、人、％）

字　　名	平成26年					平成27年				
	世帯数	総数	男	女	高齢化率	世帯数	総数	男	女	高齢化率
総　　数	**7,853**	**17,191**	**8,083**	**9,108**	**31.8**	**7,764**	**16,802**	**7,878**	**8,924**	**33.1**
赤　井　川	213	421	198	223	40.9	208	404	191	213	42.8
駒　ケ　岳	250	508	258	250	43.9	253	512	259	253	44.9
尾白内町	594	1,320	612	708	34.5	589	1,285	596	689	36.4
東　森　町	263	603	298	305	27.7	265	583	290	293	31.2
港　　町	335	620	274	346	35.6	327	613	270	343	36.9
新　川　町	234	520	248	272	37.7	236	504	243	261	36.9
森　川　町	1,008	2,163	1,056	1,107	30.7	1,000	2,093	1,020	1,073	32.2
常　盤　町	593	1,287	594	693	28.5	592	1,303	600	703	29.1
白　　川	42	111	53	58	36.9	43	108	51	57	37.0
姫　　川	50	107	54	53	25.2	47	98	50	48	32.7
清　澄　町	126	266	127	139	27.4	121	256	130	126	29.3
御　幸　町	147	324	140	184	38.6	144	317	137	180	38.2
本　　町	214	441	192	249	34.0	218	435	185	250	34.7
上　台　町	830	1,653	712	941	31.3	805	1,615	690	925	32.3
霞　　台	6	14	8	6	21.4	6	15	8	7	20.0
鳥　崎　町	623	1,292	612	680	27.2	611	1,243	574	669	28.9
富士見町	169	371	176	195	30.7	165	360	174	186	32.8
鷲ノ木町	66	147	76	71	36.7	64	140	72	68	37.1
蛯　谷　町	48	99	46	53	45.5	46	100	46	54	48.0
本茅部町	38	96	44	52	39.6	37	94	43	51	37.2
石　倉　町	110	278	131	147	32.7	109	279	129	150	33.0
濁　　川	114	298	136	162	37.9	115	295	136	159	38.0
三　　岱	4	6	3	3	83.3	1	2	1	1	100.0
栄　　町	11	25	14	11	28.0	11	25	14	11	28.0
砂原西1丁目	81	209	105	104	36.8	77	204	101	103	37.7
砂原西2丁目	34	71	38	33	26.8	36	73	38	35	30.1
砂原西3丁目	111	280	139	141	30.7	108	267	127	140	33.3
砂原西4丁目	379	838	384	454	30.4	383	834	384	450	30.2
砂原西5丁目	2	5	2	3	60.0	2	5	2	3	60.0
砂原1丁目	232	563	241	322	16.0	221	534	229	305	18.2
砂原2丁目	275	591	277	314	32.1	266	582	274	308	33.8
砂原3丁目	146	358	170	188	35.8	157	350	164	186	37.1
砂原4丁目	161	376	195	181	32.7	158	363	191	172	33.6
砂原5丁目	222	581	290	291	30.1	219	562	283	279	32.2
砂原6丁目	54	166	88	78	25.3	54	164	86	78	25.0
砂原東3丁目	51	141	72	69	34.0	53	143	71	72	32.2
砂原東4丁目	13	30	14	16	36.7	13	31	14	17	48.4
砂原東5丁目	4	12	6	6	16.7	4	11	5	6	18.2

資料　：企画振興課「住民登録人口」（3月末現在）

１３．地域別面積及び人口

字　名	面積	世帯数			人	
		平成17年	平成22年	増減	平成17年	
	km²	A	B	(B－A)	計a	男
総　数	**368.268**	**7,363**	**7,103**	**△ 260**	**19,149**	**8,989**
赤井川	24.800	203	190	△ 13	444	205
駒ケ岳	75.741	220	221	1	563	269
白川	3.100	37	31	△ 6	125	59
栄町	0.940	10	9	△ 1	26	13
姫川	14.800	41	40	△ 1	111	59
尾白内町	14.700	528	533	5	1,480	704
東森町	0.640	232	227	△ 5	608	297
港町	0.450	320	300	△ 20	695	302
常盤町	0.963	548	563	15	1,381	659
新川町	0.225	222	207	△ 15	565	252
森川町	2.750	970	903	△ 67	2,412	1,161
清澄町	0.180	144	132	△ 12	287	141
御幸町	0.123	140	134	△ 6	362	162
本町	0.250	205	190	△ 15	464	209
上台町	0.950	761	747	△ 14	1,860	787
霞台	32.793	5	5	－	17	9
栗ケ丘	42.750	－	－	－	－	－
鳥崎町	1.000	605	574	△ 31	1,408	666
富士見町	1.420	162	162	－	418	206
鷲ノ木町	4.750	67	61	△ 6	163	76
蛯谷町	8.380	54	51	△ 3	120	54
本茅部町	4.000	30	33	3	97	45
石倉町	6.040	100	91	△ 9	324	153
濁川	39.830	111	109	△ 2	364	175
三岱	8.100	5	2	△ 3	13	6
桂川	11.425	－	－	－	－	－
清滝	10.320	－	－	－	－	－
森地区小計	311.420	5,720	5,515	△ 205	14,307	6,669
砂原西1丁目	0.791	85	78	△ 7	235	117
砂原西2丁目	0.344	33	29	△ 4	90	42
砂原西3丁目	3.461	124	99	△ 25	319	148
砂原西4丁目	2.019	375	346	△ 29	986	454
砂原西5丁目	0.002	2	2	－	7	2
砂原1丁目	0.443	212	231	19	638	294
砂原2丁目	27.706	224	222	△ 2	680	312
砂原3丁目	1.621	118	126	8	381	180
砂原4丁目	1.551	147	139	△ 8	456	232
砂原5丁目	4.185	203	205	2	658	334
砂原6丁目	1.628	46	46	－	164	89
砂原東1丁目	0.033	－	－	－	－	－
砂原東2丁目	0.313	－	－	－	－	－
砂原東3丁目	1.136	52	47	△ 5	165	82
砂原東4丁目	2.222	14	14	－	41	23
砂原東5丁目	7.235	8	4	△ 4	22	11
砂原原野4線～8	2.158	－	－	－	－	－
砂原地区小計	56.848	1,643	1,588	△ 55	4,842	2,320

資料　：企画振興課「平成17年・22年国勢調査」

注　：砂原地区は、国勢調査の公表数値と相違があります。

（単位：世帯、人）

口							字名
	平成22年			増減	平成17年	平成22年	
女	計ｂ	男	女	（ｂ－ａ）	一世帯当り	一世帯当り	
10,160	**17,859**	**8,347**	**9,512**	**△ 1,290**	**2.6**	**2.5**	
239	398	185	213	△ 46	2.2	2.1	赤
294	558	277	281	△ 5	2.6	2.5	駒
66	104	51	53	△ 21	3.4	3.4	白
13	24	12	12	△ 2	2.6	2.7	栄
52	101	49	52	△ 10	2.7	2.5	姫
776	1,348	629	719	△ 132	2.8	2.5	尾
311	553	254	299	△ 55	2.6	2.4	東
393	636	280	356	△ 59	2.2	2.1	港
722	1,328	629	699	△ 53	2.5	2.4	常
313	523	241	282	△ 42	2.5	2.5	新
1,251	2,249	1,096	1,153	△ 163	2.5	2.5	森
146	275	123	152	△ 12	2.0	2.1	清
200	330	143	187	△ 32	2.6	2.5	御
255	417	182	235	△ 47	2.3	2.2	本
1,073	1,822	748	1,074	△ 38	2.4	2.4	上
8	17	9	8	－	3.4	3.4	霞
－	－	－	－	－	－	－	栗
742	1,290	617	673	△ 118	2.3	2.2	鳥
212	392	199	193	△ 26	2.6	2.4	富
87	145	71	74	△ 18	2.4	2.4	鷲
66	112	54	58	△ 8	2.2	2.2	蛯
52	95	45	50	△ 2	3.2	2.9	本茅
171	274	130	144	△ 50	3.2	3.0	石
189	320	150	170	△ 44	3.3	2.9	濁
7	5	2	3	△ 8	2.6	2.5	三
－	－	－	－	－	－	－	桂
－	－	－	－	－	－	－	清滝
7,638	13,316	6,176	7,140	△ 991	2.5	2.4	
118	214	108	106	△ 21	2.8	2.7	西1
48	79	38	41	△ 11	2.7	2.7	西2
171	280	135	145	△ 39	2.6	2.8	西3
532	877	415	462	△ 109	2.6	2.5	西4
5	6	2	4	△ 1	3.5	3.0	西5
344	655	275	380	17	3.0	2.8	砂1
368	642	300	342	△ 38	3.0	2.9	砂2
201	378	173	205	△ 3	3.2	3.0	砂3
224	397	203	194	△ 59	3.1	2.9	砂4
324	649	334	315	△ 9	3.2	3.2	砂5
75	162	86	76	△ 2	3.6	3.5	砂6
－	－	－	－	－	－	－	東1
－	－	－	－	－	－	－	東2
83	154	76	78	△ 11	3.2	3.3	東3
18	37	20	17	△ 4	2.9	2.6	東4
11	13	6	7	△ 9	2.8	3.3	東5
－	－	－	－	－	－	－	原野
2,522	4,543	2,171	2,372	△ 299	2.9	2.9	

１４．住所地別転入・転出者調

（単位：世帯、人）

地　域　別	平成24年		平成25年		平成26年	
	転入	転出	転入	転出	転入	転出
総　　数	**457**	**596**	**450**	**659**	**445**	**578**
男	232	311	243	332	236	299
女	225	285	207	327	209	279
道　　内	357	483	339	480	335	460
男	179	252	178	237	176	240
女	178	231	161	243	159	220
札幌市	66	95	63	103	53	86
函館市	103	188	81	162	98	155
その他の市部	68	78	74	88	74	94
郡部	120	122	121	127	110	125
道　　外	91	105	92	165	99	109
男	50	58	58	90	54	55
女	41	47	34	75	45	54
東京都	15	24	28	38	16	21
東北	23	14	8	30	12	20
関東	26	30	43	59	49	44
中部	8	17	6	10	15	16
近畿	10	8	3	22	3	6
中国	4	4	0	6	2	1
四国	1	－	0	0	0	0
九州	4	7	3	0	1	1
沖縄	－	1	1	0	1	0
従前の住所なし	－	－	－	－	1	－
国　　外	9	8	19	14	10	9
男	3	1	7	5	5	4
女	6	7	12	9	5	5

資料　：企画振興課「住民基本台帳人口移動報告書」

１５．年齢別人口構成

（単位：人）

年齢区分	平成12年			平成17年			平成22年		
	総数	男	女	総数	男	女	総数	男	女
総　　数	**20,233**	**9,655**	**10,578**	**19,149**	**8,989**	**10,160**	**17,859**	**8,347**	**9,512**
（%）	(100.0)			(100.0)			(100.0)		
15　歳　未　満	2,777	1,495	1,282	2,491	1,324	1,167	2,185	1,149	1,036
（%）	(13.7)			(13.0)			(12.2)		
0～ 4	886	463	423	802	431	371	603	319	284
5～ 9	877	481	396	842	437	405	784	417	367
10～14	1,014	551	463	847	456	391	798	413	385
15 歳 ～ 64 歳	12,802	6,274	6,528	11,736	5,649	6,087	10,462	5,097	5,365
（%）	(63.2)			(61.3)			(58.6)		
15～19	1,097	525	572	820	449	371	703	362	341
20～24	1,056	533	523	939	370	569	695	308	387
25～29	1,190	634	556	1,007	503	504	755	372	383
30～34	1,083	527	556	1,147	586	561	924	450	474
35～39	1,055	509	546	1,062	512	550	1,120	583	537
40～44	1,145	567	578	1,012	489	523	1,020	502	518
45～49	1,599	782	817	1,088	546	542	959	460	499
50～54	1,780	864	916	1,550	739	811	1,099	558	541
55～59	1,414	651	763	1,727	820	907	1,512	718	794
60～64	1,383	682	701	1,384	635	749	1,675	784	891
65　歳　以　上	4,654	1,886	2,768	4,922	2,016	2,906	5,212	2,101	3,111
（%）	(23.0)			(25.7)			(29.2)		
65～69	1,346	647	699	1,285	614	671	1,277	565	712
70～74	1,270	560	710	1,228	572	656	1,199	549	650
75～79	929	344	585	1,118	449	669	1,071	469	602
80～84	680	204	476	712	237	475	885	324	561
85～89	308	97	211	408	104	304	507	147	360
90～94	101	27	74	131	35	96	228	42	186
95～99	19	7	12	33	4	29	40	5	35
100　歳　以　上	1	－	1	7	1	6	5		5

注　：平成7年・12年数値は旧森町、旧砂原町の合算数値

資料　：企画振興課「国勢調査」

１６．年齢・配偶関係・男女別（１５歳以上）人口

（単位：人）

年　　齢	男					女				
	総数	未婚	有配偶	死別	離別	総数	未婚	有配偶	死別	離別
総　　数	**7,198**	**1,912**	**4,588**	**330**	**368**	**8,476**	**1,575**	**4,536**	**1,740**	**617**
（%）		(26.6)	(63.7)	(4.6)	(5.1)		(18.6)	(53.5)	(20.5)	(7.3)
15～19歳	362	360	2	－	－	341	338	3	－	－
20～24	308	265	40	－	3	387	321	59	－	7
25～29	372	235	128	－	9	383	186	169	3	25
30～34	450	207	221	－	22	474	141	272	4	56
35～39	583	222	322	1	38	537	116	341	5	75
40～44	502	169	299	1	33	518	93	360	7	58
45～49	460	98	316	2	44	499	69	356	13	61
50～54	558	103	403	7	45	541	71	386	21	63
55～59	718	107	550	16	45	794	62	625	46	61
60～64	784	70	633	31	50	891	63	643	105	80
65～69	565	31	463	36	35	712	32	469	151	59
70～74	549	25	456	44	24	650	25	369	231	24
75～79	469	11	379	66	13	602	23	269	287	21
80～84	324	6	247	67	4	561	27	159	359	15
85歳以上	194	3	129	59	3	586	8	56	508	12

注　：総数は配偶関係「不詳」含む

資料　：企画振興課「平成22年国勢調査」

１７．就　業　人　口

（単位：人）

産業別	森町 平成17年 総数	男	女	産業別	森町 平成22年 総数	男	女
総数	**9,373**	**5,198**	**4,175**	**総数**	**8,544**	**4,700**	**3,844**
（%）	(100)			（%）	(100)		
第１次産業	2,145	1,328	817	第１次産業	1,961	1,231	730
（%）	(22.9)			（%）	(23.0)		
農業	784	449	335	農林業	787	471	316
林業	51	40	11		0		
漁業	1,310	839	471	漁業	1,174	760	414
第２次産業	2,998	1,713	1,285	第２次産業	2,567	1,447	1,120
（%）	(32.0)			（%）	(30.0)		
鉱業	9	8	1	鉱業	10	7	3
建設業	1,114	1,013	101	建設業	877	806	71
製造業	1,875	692	1,183	製造業	1,680	634	1,046
第3次産業	4,221	2,154	2,067	第3次産業	4,012	2,021	1,991
（%）	(45.0)			（%）	(47.0)		
電気・ガス熱供給・水道業	23	21	2	電気・ガス熱供給・水道業	28	27	1
情報通信業	11	6	5	情報通信業	10	6	4
運輸業	349	308	41	運輸業・郵便業	368	311	57
卸売・小売業	1,016	452	564	卸売・小売業	999	454	545
金融・保険業	150	58	92	金融・保険業	151	48	103
不動産業	8	6	2	不動産業	31	21	10
				学術研究・専門・技術サービス業	80	56	24
飲食店・宿泊業	409	143	266	飲食店・宿泊業	351	120	231
				生活関連サービス業・娯楽業	336	146	190
医療・福祉	615	142	473	教育・学習支援業	210	108	102
教育・学習支援業	195	100	95	医療・福祉	656	159	497
複合サービス事業	198	131	67	複合サービス業	129	88	41
サービス業（他に分類されないもの）	847	492	355	サービス業（他に分類されないもの）	326	230	96
公務（他に分類されないもの）	400	295	105	公務（他に分類されないもの）	337	247	90
分類不能の産業	9	3	6	分類不能の産業	4	1	3
（%）	(0.1)			（%）	(0.0)		

注　：平成14年3月産業分類改訂、平成19年11月産業分類改訂

資料　：企画振興課「国勢調査」

１８．産業別世帯数及び人口

（単位：世帯、人）

産業	森町 平成12年 世帯数	森町 平成12年 世帯人員	森町 平成17年 世帯数	森町 平成17年 世帯人員	森町 平成22年 世帯数	森町 平成22年 世帯人員
総数	**7,180**	**19,852**	**7,345**	**18,715**	**7,093**	**17,382**
農林漁業就業者世帯	762	2,717	749	2,510	688	2,254
農林漁業・業主世帯	536	2,171	513	1,934	460	1,688
農林漁業・雇用者世帯	226	546	236	576	228	566
農林漁業・非農林漁業就業者混合世帯	402	1,780	369	1,561	381	1,491
農林漁業・業主混合世帯	141	727	134	675	118	548
農林漁業・雇用者混合世帯	147	580	138	490	137	478
非農林漁業・業主混合世帯	10	41	10	41	16	51
非農林漁業・雇用者混合世帯	104	432	87	355	110	414
非農林漁業就業者世帯	4,366	12,765	4,259	11,517	3,920	10,239
非農林漁業・業主世帯	396	1,101	373	974	331	809
非農林漁業・雇用者世帯	3,725	10,790	3,660	9,740	3,403	8,767
非農林漁業・業主・雇用者世帯（世帯の主な就業者が業主）	151	552	161	573	141	492
非農林漁業・業主・雇用者世帯（世帯の主な就業者が雇用者）	94	322	65	230	45	171
非就業者世帯	1,650	2,590	1,967	3,125	2,101	3,388
分類不能の世帯	－	－	1	2	3	10

注 ：平成12年数値は旧森町、旧砂原町の合算数値

資料 ：企画振興課「国勢調査」

１９．労働力状態（１５歳以上）人口

（単位：人）

項目			総数	15～65歳	65歳以上	男	女
総数			**15,674**	**10,462**	**5,212**	**7,198**	**8,476**
労働力人口	総数		9,365	8,172	1,193	5,300	4,065
	就業者	総数	8,544	7,443	1,101	4,700	3,844
		主に仕事	7,199	6,340	859	4,595	2,604
		家事のほか仕事	1,261	1,037	224	59	1,202
		通学のかたわら仕事	15	15	－	8	7
		休業者	69	51	18	38	31
	完全失業者		821	729	92	600	221
非労働力人口	総数		6,308	2,289	4,019	1,898	4,410
	家事		2,758	1,459	1,299	126	2,632
	通学		573	567	6	317	256
	その他		2,977	263	2,714	1,455	1,522
不詳			1	1	－	－	1

資料 ：企画振興課「平成22年国勢調査」

２０．産業・従業上の地位別就業者数

産業＼地位	総数	雇用者				役員	雇人のある業主	雇人のない業主	家族従業者	家庭内職者		雇
	総数	総数	正規職員	労働派遣事業所の派遣社員	パート・アルバイト・他						総数	総数
総数	**8,544**	**5,903**	**3,691**	**70**	**2,142**	**465**	**371**	**760**	**1,271**	**5**	**4,700**	**3,045**
A 農業	**787**	324	153	5	166	24	69	127	243	－	471	202
うち農業	**733**	294	135	5	154	21	63	123	232	－	428	178
B 漁業	**1,174**	210	95	1	114	1	159	226	578	－	760	158
C 鉱業	**10**	8	7	－	1	2	－	－	－	－	7	6
D 建設業	**877**	684	569	2	113	85	25	56	27	－	806	643
E 製造業	**1,680**	1,499	849	17	633	122	16	18	22	3	634	504
F 電気・ｶﾞｽ・熱供給・水道業	**28**	28	26	1	1	－	－	－	－	－	27	27
G 情報通信業	**10**	7	4	－	3	－	－	2	1	－	6	4
H 運輸業・郵便業	**368**	329	252	2	75	20	2	13	4	－	311	277
I 卸売・小売業	**999**	711	341	5	365	95	30	99	64	－	454	285
J 金融・保険業	**151**	133	116	3	14	13	－	5	－	－	48	37
K 不動産業・物品	**31**	18	11	1	6	1	1	9	2	－	21	12
L 学術研究・専門業	**80**	59	34	1	24	9	2	9	1	－	56	39
M 宿泊業・飲食サービス	**351**	217	86	5	126	20	31	44	39	－	120	65
N 生活関連サービス事業	**336**	185	90	6	89	17	16	80	37	1	146	76
O 教育・学習支援業	**210**	191	149	6	36	－	3	13	3	－	108	100
P 医療・福祉	**656**	607	399	7	201	13	11	17	8	－	159	126
Q 複合サービス事業	**129**	127	97	－	30	2	－	－	－	－	88	86
R サービス業（他に分類されないもの）	**326**	227	159	4	64	40	6	42	10	1	230	151
S 公務（他に分類されないもの）	**337**	337	254	3	80	－	－	－	－	－	247	247
T 分類不能の産業	**4**	2	－	1	1	1	－	－	－	－	1	－
第１次産業	**1,961**	534	248	6	280	25	228	353	821	－	1,231	360
第２次産業	**2,567**	2,191	1,425	19	747	209	41	74	49	3	1,447	1,153
第３次産業	**4,012**	3,176	2,018	44	1,114	230	102	333	169	2	2,021	1,532

注 ：総数は従業上の地位「不詳」含む

資料 ：企画振興課「平成22年国勢調査」

（単位：人）

男								女									
用者			役員	雇人のある業主	雇人のない業主	家族従業者	家庭内職者	総数	雇用者				役員	雇人のある業主	雇人のない業主	家族従業者	家庭内職者
正規職員	労働派遣事業所の派遣社員	パート・アルバイト・他							総数	正規職員	労働派遣事業所の派遣社員	パート・アルバイト・他					
2,419	**36**	**590**	**344**	**337**	**627**	**347**	**－**	**3,843**	**1,586**	**1,272**	**34**	**1,552**	**121**	**34**	**133**	**692**	**5**
135	5	62	19	66	117	67	－	316	122	18	－	104	5	3	10	176	－
121	5	52	16	60	113	61	－	－	－								－
87	1	70	1	155	222	224	－	414	52	8	－	44	－	4	4	354	－
6	－	－	1	－	－	－	－	3	2	1	－	1	1	－	－	－	－
534	2	107	68	25	56	14	－	71	41	35	－	6	17	－	－	13	－
411	4	89	94	16	17	3	－	1,046	995	438	13	544	28	－	1	19	3
26	1	－	－	－	－	－	－	1	1	－	－	1	－	－	－	－	－
3	－	1	－	－	2	－	－	4	3	1	－	2	－	－	－	1	－
236	1	40	18	2	13	1	－	57	52	16	1	35	2	－	－	3	－
210	4	71	63	27	68	11	－	545	426	131	1	294	32	3	31	53	－
34	2	1	9	－	2	－	－	103	96	82	1	13	4	－	3	－	－
9	1	2	1	1	5	2	－	10	6	2	－	4	－	－	4	－	－
26	－	13	6	2	9	－	－	24	20	8	1	11	3	－	－	1	－
45	2	18	10	16	21	8	－	231	152	41	3	108	10	15	23	31	－
50	5	21	10	11	41	8	－	190	109	40	1	68	7	5	39	29	1
85	4	11	－	2	5	1	－	102	91	64	2	25	－	1	8	2	－
102	1	23	9	8	15	1	－	497	481	297	6	178	4	3	2	7	－
80	－	6	2	－	－	－	－	41	41	17	－	24	－	－	－	－	－
129	1	21	32	6	34	7	－	96	76	30	3	43	8	－	8	3	1
211	2	34	－	－	－	－	－	90	90	43	1	46	－	－	－	－	－
－	－	－	1	－	－	－	－	2	2	－	1	1	－	－	－	－	－
222	6	132	20	221	339	291	－	730	174	26	－	148	5	7	14	530	－
951	6	196	163	41	73	17	－	1,120	1,038	474	13	551	46	－	1	32	3
1,246	24	262	160	75	215	39	－	1,991	1,644	772	20	852	70	27	118	130	2

MEMO