第２編　人　　口

わたしたちのまちでは

1世帯　2.1人

4.3日に1人

1.4日に1人

９．人口構成の概要

平成27年10月1日に実施した国勢調査結果をもとに5年間の人口増減・人口性比・年齢別人口の推移に対して、概要を加えるものである。

（１）**人口の推移**（大正9年～平成27年）

年　次	森　町			砂　原　町		
	人口	5年間の人口増減		人口	5年間の人口増減	
		増減数	増減率(%)		増減数	増減率(%)
大正　9年	11,024	－	－	2,832	－	－
14年	11,398	374	3.4	3,208	376	13.3
昭和　5年	13,185	1,787	15.7	3,776	568	17.7
10年	17,602	4,417	33.5	5,455	1,679	44.5
15年	18,527	925	5.3	5,822	367	6.7
20年	20,577	2,050	11.1	6,591	769	13.2
25年	24,294	3,717	18.1	8,568	1,977	30.0
30年	22,076	△ 2,218	△ 9.1	7,559	△ 1,009	△ 11.8
35年	20,010	△ 2,066	△ 9.4	7,419	△ 140	△ 1.9
40年	18,330	△ 1,680	△ 8.4	7,066	△ 353	△ 4.8
45年	16,945	△ 1,385	△ 7.6	6,816	△ 250	△ 3.5
50年	17,030	85	0.5	6,533	△ 283	△ 4.2
55年	17,061	31	0.2	6,406	△ 127	△ 1.9
60年	17,011	△ 50	△ 0.3	6,006	△ 400	△ 6.2
平成　2年	16,374	△ 637	△ 3.7	5,768	△ 238	△ 4.0
7年	15,672	△ 702	△ 4.3	5,334	△ 434	△ 7.5
12年	15,104	△ 568	△ 3.6	5,129	△ 205	△ 3.8
17年	19,149	△ 1,084	△ 5.4			
22年	17,859	△ 1,290	△ 6.7			
27年	**15,946**	**△ 1,913**	**△ 10.7**			

資料 ：企画振興課「国勢調査」ただし昭和20年は昭和20年人口調査の結果による。

大正9年から平成27年まで5年ごとの人口増減率の推移をみると、両町とも大正14年～昭和10年まで33.5%44.5%と最も高かった。しかしその後は、戦争による死亡や出生にも影響を受けて大きく低下した。

戦後第1次ベビーブームにより、昭和20年～25年は上昇したが、出生率の急速な低下とともに、人口増減率も急速に低下している。昭和45年以降の第2次ベビーブームや交通条件の改善、若年層のUターン現象で若干上昇し、昭和60年まではやや横ばい状態が続いていたが砂原町は昭和30年以降減少状態である。

平成17年以降、出生数よりも死亡数の方が多く継続して人口が減少していく人口減少社会に入り、少子高齢化が進行している。

平成27年は平成22年と比較すると1,913人、率にして10.7%の減少となった。

（２）**人口性比の推移**（大正9年～平成27年）

年　次	森　　町			砂　原　町		
	人口		人口性比（女100人につき男）	人口		人口性比（女100人につき男）
	男	女		男	女	
大正　9年	5,616	5,408	103.8	1,431	1,401	102.1
14年	5,769	5,629	102.5	1,667	1,541	108.2
昭和　5年	6,866	6,319	108.7	1,927	1,849	104.2
10年	9,305	8,297	112.1	2,950	2,505	117.8
15年	9,477	9,050	104.7	3,020	2,802	107.8
20年	9,888	10,689	92.5	3,204	3,387	94.6
25年	12,055	12,239	98.5	4,301	4,267	100.8
30年	10,846	11,230	96.6	3,774	3,785	99.7
35年	9,526	10,484	90.9	3,747	3,672	102.0
40年	8,713	9,617	90.6	3,538	3,528	100.3
45年	7,787	9,158	85.0	3,437	3,379	101.7
50年	7,959	9,073	87.7	3,254	3,279	99.2
55年	7,984	9,077	88.0	3,165	3,241	97.7
60年	7,981	9,030	88.4	2,927	3,079	95.1
平成　2年	7,800	8,574	91.0	2,800	2,968	94.3
7年	7,455	8,217	90.7	2,590	2,744	94.4
12年	7,149	7,955	89.9	2,506	2,623	95.5
17年	8,989	10,160	88.5			
22年	8,347	9,512	87.8			
27年	**7,324**	**8,622**	**84.9**			

資料　：企画振興課「国勢調査」ただし昭和20年は昭和20年人口調査の結果による。

平成27年10月１日現在の総人口を男女別に見ると男性が7,324人、女性が8,622人で、男性が女性に比べ、1,298人少なく、人工性比は、84,9となっている。 男女の推移を見ると、両町とも大正９年から昭和15年までは男性の数が女性の数を上回っていたが、森町では昭和20年には、戦争の影響が大きく現れ92.5と低下した。砂原町は昭和25年まで男性の数が女性の数を上回っており、昭和30年に女性が上昇したが、昭和45年まで男性が上回っていた。しかし、両町ともその後低下状態が続いている。

（３）年齢別人口の推移

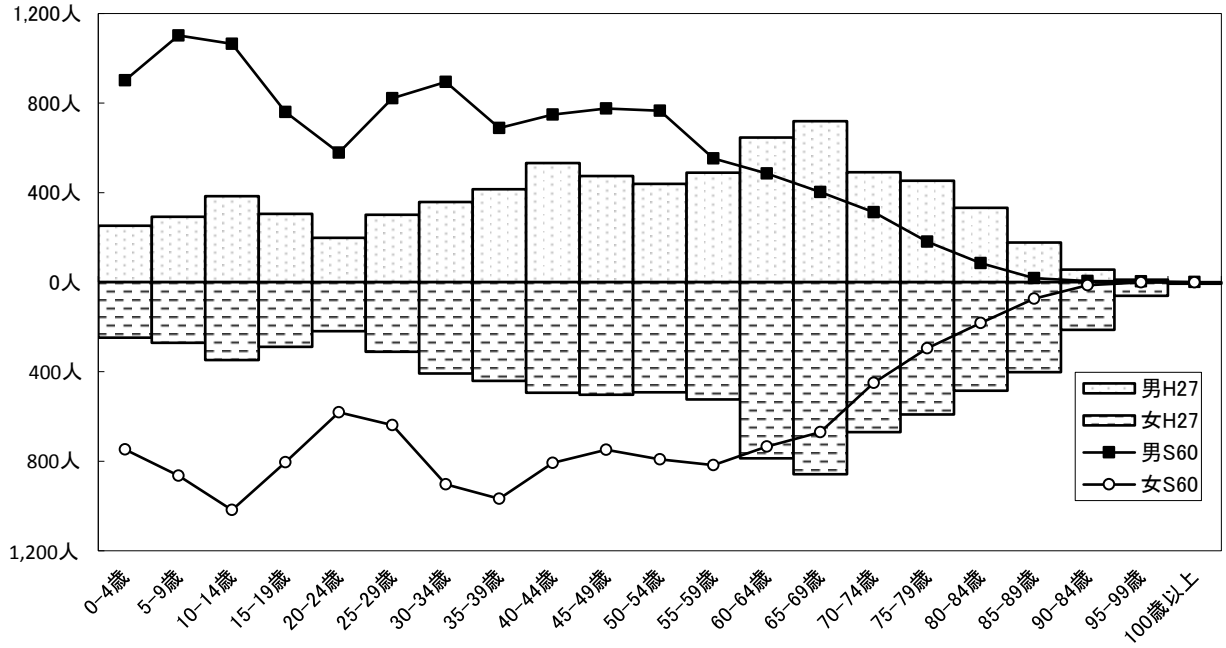

注 ：昭和60年数値は、旧森町・旧砂原町の合算数値。

昭和60年国勢調査と平成27年国勢調査を年齢別にグラフにして30年間の変化を見ると出生率の低下が大きく影響して15歳未満の幼少層が減少し、若年層は、高学歴化の進行により都市への流出で減少が目立ち、高年齢層は、医療技術などのめざましい進歩や、疾病予防対策の関心が高まったことなどから平均寿命が延びて、増加の現象が著しい。

（４）道民の平均寿命の推移

年　次	男			女			北海道の男女差
	北海道	全　国	全国との差	北海道	全　国	全国との差	
昭和35	65.49	＊ 65.32	0.17	70.08	＊ 70.19	-0.11	4.59
40	67.33	＊ 67.74	-0.41	72.68	＊ 72.92	-0.24	5.35
45	69.03	＊ 69.31	-0.28	74.27	＊ 74.66	-0.39	5.24
50	71.48	＊ 71.73	-0.25	76.58	＊ 76.89	-0.31	5.10
55	73.14	＊ 73.35	-0.21	78.90	＊ 78.76	0.14	5.76
60	74.64	＊ 74.78	-0.14	81.05	＊ 80.48	0.57	6.41
平成 2	75.64	＊ 75.92	-0.28	81.73	＊ 81.90	-0.17	6.09
7	76.36	＊ 76.38	-0.02	83.21	＊ 82.85	0.36	6.85
12	77.70	＊ 77.72	-0.02	84.89	＊ 84.60	0.29	7.19
17	78.27	＊ 78.56	-0.29	85.73	＊ 85.52	0.21	7.46
22	79.20	＊ 79.55	-0.44	86.16	＊ 86.30	-0.14	6.96
23	79.45	79.44	0.01	86.06	85.90	0.16	6.61
24	79.43	79.94	-0.51	86.45	86.41	0.04	7.02
25	79.87	80.21	-0.34	86.27	86.61	-0.34	6.40
26	79.98	80.50	-0.52	86.63	86.83	-0.2	6.65

注 ：＊ は完全生命表、その他は簡易生命表による。
資料 ：北海道保健統計年報（平成26年）

（５）世帯の種類・世帯人員別世帯数および世帯の種類別世帯人員

区分		平成１７年	平成２２年	平成２７年
世帯数	**総数**	**7,363**	**7,103**	**6,628**
	一般世帯	**7,345**	**7,093**	**6,612**
	１　人	2,075	2,140	2,112
	２　人	2,297	2,222	2,190
	３　人	1,285	1,235	1,112
	４　人	875	853	698
	５　人	439	357	295
	６　人	205	167	114
	７　人	115	78	60
	８　人	38	29	19
	９　人	8	7	10
	１０　人　以　上	8	5	2
	施設等の世帯	**18**	**10**	**16**
世帯人員	**総数**	**19,149**	**17,859**	**15,946**
	１世帯あたりの人員	2.60	2.51	2.41
	一般世帯	**18,715**	**17,382**	**15,462**
	１世帯あたりの人員	2.55	2.45	2.34
	施設等の世帯	**434**	**477**	**484**
	寮、寄宿舎の学生・生徒	－	－	－
	病院・療養所の入院者	177	75	138
	社会施設の入所者	246	402	346
	自衛隊営舎内居住者	－	－	－
	矯正施設の入所者	－	－	－
	その他	11	－	－

資料：国勢調査（各年１０月１日現在）

１０．人口の推移

（単位：世帯、人）

年	区　分	世帯数	人口			１世帯当たり人口	資料
			総　数	男	女		
大正9年	森　町	2,045	11,024	5,616	5,408	5.4	第1回国勢調査
	砂原村	467	2,832	1,431	1,401	6.1	
14年	森　町	2,085	11,398	5,769	5,629	5.5	第2回　〃
	砂原村	511	3,208	1,667	1,541	6.3	
昭和5年	森　町	2,281	13,185	6,866	6,319	5.8	第3回　〃
	砂原村	614	3,776	1,927	1,849	6.1	
10年	森　町	2,809	17,602	9,305	8,297	6.3	第4回　〃
	砂原村	791	5,455	2,950	2,505	6.9	
15年	森　町	3,136	18,527	9,477	9,050	5.9	第5回　〃
	砂原村	883	5,822	3,020	2,802	6.6	
20年	森　町	3,654	20,577	9,888	10,689	5.7	人口調査
	砂原村	1,040	6,591	3,204	3,387	6.3	
22年	森　町	4,188	23,168	11,588	11,580	5.5	第6回臨時国勢調査
	砂原村	1,265	7,676	3,866	3,810	6.1	
25年	森　町	4,355	24,294	12,055	12,239	5.6	第7回国勢調査
	砂原村	1,424	8,568	4,301	4,267	6.0	
30年	森　町	4,236	22,076	10,846	11,230	5.2	第8回　〃
	砂原村	1,314	7,559	3,774	3,785	5.8	
35年	森　町	4,267	20,010	9,526	10,484	4.7	第9回　〃
	砂原村	1,308	7,419	3,747	3,672	5.7	
40年	森　町	4,360	18,330	8,713	9,617	4.2	第10回　〃
	砂原村	1,363	7,066	3,538	3,528	5.2	
45年	森　町	4,651	16,945	7,787	9,158	3.6	第11回　〃
	砂原町	1,484	6,816	3,437	3,379	4.6	
50年	森　町	4,990	17,030	7,957	9,073	3.4	第12回　〃
	砂原町	1,531	6,533	3,254	3,279	4.3	
55年	森　町	5,378	17,061	7,984	9,077	3.2	第13回　〃
	砂原町	1,608	6,406	3,165	3,241	4.0	
60年	森　町	5,413	17,011	7,981	9,030	3.1	第14回　〃
	砂原町	1,572	6,006	2,927	3,079	3.8	
平成2年	森　町	5,518	16,374	7,800	8,574	3.0	第15回　〃
	砂原町	1,593	5,768	2,800	2,968	3.8	
7年	森　町	5,591	15,672	7,455	8,217	2.8	第16回　〃
	砂原町	1,570	5,334	2,590	2,744	3.4	
12年	森　町	5,587	15,104	7,149	7,955	2.7	第17回　〃
	砂原町	1,601	5,129	2,506	2,623	3.2	
17年	森　町	7,363	19,149	8,989	10,160	2.6	第18回　〃
22年	森　町	7,103	17,859	8,347	9,512	2.5	第19回　〃
27年	森　町	6,629	15,946	7,324	8,622	2.4	第20回　〃

注　：各年10月1日現在（昭和20年のみ、11月1日現在）

　　：第1回から第6回の国勢調査は現在人口、第7回国勢調査から常住人口の数値

１１．人口動態

（単位：世帯、人）

年　次	自然的人口動態			社会的人口動態				Ａ＋Ｂ	年末現在人口
	出生	死亡	増減Ａ	転入	転出	その他	増減Ｂ		
平成26年	86	277	△ 191	551	638	△ 5	△ 92	△ 283	17,004
男	46	151	△ 105	249	311	7	△ 55	△ 160	7,975
女	40	126	△ 86	302	327	△ 12	△ 37	△ 123	9,029
平成27年	97	257	△ 160	514	736	△ 28	△ 250	△ 410	16,592
男	54	132	△ 78	250	368	6	△ 112	△ 190	7,783
女	43	125	△ 82	264	368	△ 34	△ 138	△ 220	8,809
平成28年	85	268	△ 183	497	638	△ 13	△ 154	△ 337	16,255
男	32	139	△ 107	212	284	△ 3	△ 75	△ 182	7,601
女	53	129	△ 76	285	354	△ 10	△ 79	△ 155	8,654

資料　：企画振興課「住民基本台帳人口移動報告書」

１２．労働力状態（１５歳以上）人口

（単位：人）

項目			総　数	15～64歳	65歳以上	男	女
総数			**14,151**	**8,625**	**5,526**	**6,396**	**7,755**
労働力人口	総数		8,231	6,785	1,446	4,478	3,753
	就業者	総数	7,841	6,434	1,407	4,217	3,624
		主に仕事	6,628	5,543	1,085	4,096	2,532
		家事のほか仕事	1,091	802	289	49	1,042
		通学のかたわら仕事	17	17	－	4	13
		休業者	105	72	33	68	37
	完全失業者		390	351	39	261	129
非労働力人口	総数		5,905	1,831	4,074	1,912	3,993
	家事		1,838	985	853	95	1,743
	通学		487	486	1	252	235
	その他		3,580	360	3,220	1,565	2,015
不詳			15	9	6	6	9

資料　：企画振興課「平成27年国勢調査」

１３．住民基本台帳世帯数・人口

（単位：世帯、人、％）

字　名	平成28年					平成29年				
	世帯数	総数	男	女	高齢化率	世帯数	総数	男	女	高齢化率
総　数	**7,730**	**16,433**	**7,702**	**8,731**	**34.3**	**7,701**	**16,145**	**7,536**	**8,609**	**35.2**
赤井川	207	405	194	211	44.4	201	386	182	204	47.9
駒ケ岳	252	486	242	244	48.4	243	475	235	240	51.2
尾白内町	586	1,263	587	676	37.7	585	1,231	577	654	39.6
東森町	270	587	290	297	31.0	274	579	283	296	32.5
港町	309	592	263	329	36.7	310	575	251	324	37.9
新川町	239	494	246	248	35.8	239	490	242	248	36.9
森川町	1,004	2,078	1,006	1,072	33.2	992	2,037	979	1,058	33.6
常盤町	578	1,268	590	678	29.9	576	1,237	579	658	31.0
白川	42	102	47	55	37.3	41	95	45	50	37.9
姫川	44	98	52	46	32.7	43	95	50	45	34.7
清澄町	116	231	114	117	35.1	125	244	115	129	32.0
御幸町	141	314	140	174	36.6	142	303	139	164	36.3
本町	206	417	174	243	35.0	202	397	170	227	36.5
上台町	835	1,617	696	921	33.0	854	1,650	696	954	32.7
霞台	5	14	7	7	21.4	5	10	5	5	30.0
鳥崎町	613	1,218	561	657	31.0	609	1,222	558	664	31.7
富士見町	167	357	173	184	34.7	174	361	176	185	35.2
鷲ノ木町	65	132	67	65	37.9	66	131	67	64	41.2
蛯谷町	48	96	45	51	49.0	47	91	44	47	48.4
本茅部町	34	88	41	47	42.0	33	83	37	46	43.4
石倉町	105	272	125	147	32.7	103	263	120	143	33.5
濁川	113	289	133	156	36.7	108	282	132	150	38.3
三岱	1	2	1	1	100.0	1	2	1	1	100.0
栄町	10	24	13	11	29.2	10	21	13	8	33.3
砂原西1丁目	77	197	98	99	40.1	76	192	94	98	41.7
砂原西2丁目	35	71	36	35	32.4	34	73	38	35	30.1
砂原西3丁目	108	254	123	131	35.8	108	244	117	127	35.7
砂原西4丁目	383	813	370	443	31.5	362	784	361	423	33.0
砂原西5丁目	2	5	2	3	60.0	2	5	2	3	60.0
砂原1丁目	224	516	218	298	20.5	235	517	219	298	21.5
砂原2丁目	254	557	263	294	37.0	255	556	264	292	36.5
砂原3丁目	150	335	156	179	38.2	146	321	152	169	38.9
砂原4丁目	160	352	180	172	36.6	161	344	172	172	36.0
砂原5丁目	219	542	274	268	33.4	212	516	256	260	34.9
砂原6丁目	58	167	89	78	27.5	56	158	83	75	30.4
砂原東3丁目	53	138	67	71	34.1	52	134	64	70	35.8
砂原東4丁目	13	31	14	17	51.6	13	29	13	16	55.2
砂原東5丁目	4	11	5	6	18.2	6	12	5	7	25.0

資料　：企画振興課「住民登録人口」（3月末現在）

１４．地域別面積及び人口

字　名	面積	世帯数			人	
		平成22年	平成27年	増減		平成22年
	k㎡	A	B	(B－A)	計a	男
総　数	**368.268**	**7,103**	**6,629**	**△ 474**	**17,803**	**8,347**
赤井川	24.800	190	194	4	398	185
駒ケ岳	75.741	221	187	△ 34	558	277
尾白内町	14.700	533	476	△ 57	1,348	629
東森町	0.640	227	239	12	553	254
港町	0.450	300	270	△ 30	580	280
新川町	0.225	207	190	△ 17	523	241
森川町	2.750	903	856	△ 47	2,249	1,096
常盤町	0.963	563	515	△ 48	1,328	629
白川	3.100	31	33	2	104	51
姫川	14.800	40	38	△ 2	101	49
清澄町	0.180	132	125	△ 7	275	123
御幸町	0.123	134	123	△ 11	330	143
本町	0.250	190	177	△ 13	417	182
上台町	0.950	747	739	△ 8	1,822	748
霞台	32.793	5	6	1	17	9
栗ケ丘	42.750	－	－	－	－	－
鳥崎町	1.000	574	531	△ 43	1,290	617
富士見町	1.420	162	142	△ 20	392	199
鷲ノ木町	4.750	61	57	△ 4	145	71
蛯谷町	8.380	51	40	△ 11	112	54
本茅部町	4.000	33	25	△ 8	95	45
石倉町	6.040	91	90	△ 1	274	130
濁川	39.830	109	95	△ 14	320	150
三岱	8.100	2	－	△ 2	5	2
栄町	0.940	9	9	－	24	12
清滝	10.320	－	－	－	－	－
桂川	11.425	－	－	－	－	－
森地区小計	311.420	5,515	5,157	△ 358	13,260	6,176
砂原西1丁目	0.791	78	67	△ 11	214	108
砂原西2丁目	0.344	29	23	△ 6	79	38
砂原西3丁目	3.461	99	97	△ 2	280	135
砂原西4丁目	2.019	346	328	△ 18	877	415
砂原西5丁目	0.002	2	2	－	6	2
砂原1丁目	0.443	278	213	△ 65	806	352
砂原2丁目	27.706	175	197	22	491	223
砂原3丁目	1.621	126	126	－	378	173
砂原4丁目	1.551	139	125	△ 14	397	203
砂原5丁目	4.185	205	190	△ 15	649	334
砂原6丁目	1.628	46	46	－	162	86
砂原東1丁目	0.033	－	－	－	－	－
砂原東2丁目	0.313	－	－	－	－	－
砂原東3丁目	1.136	47	43	△ 4	154	76
砂原東4丁目	2.222	14	11	△ 3	37	20
砂原東5丁目	7.235	4	4	0	13	6
砂原原野4線～8	2.158	－	－	－	－	－
砂原地区小計	56.848	1,588	1,472	△ 116	4,543	2,171

資料　：企画振興課「平成22年・27年国勢調査」

（単位：世帯、人）

口							字名
	平成27年			増減	平成22年	平成27年	
女	計ｂ	男	女	（ｂ－ａ）	一世帯当り	一世帯当り	
9,456	**15,946**	**7,324**	**8,622**	**△ 1,857**	**2.5**	**2.4**	
213	392	183	209	△ 6	2.1	2.0	赤
281	496	245	251	△ 62	2.5	2.7	駒
719	1,157	530	627	△ 191	2.5	2.4	尾
299	561	279	282	8	2.4	2.3	東
300	554	244	310	△ 26	1.9	2.1	港
282	467	225	242	△ 56	2.5	2.5	新
1,153	2,011	945	1,066	△ 238	2.5	2.3	森
699	1,219	561	658	△ 109	2.4	2.4	常
53	89	45	44	△ 15	3.4	2.7	白
52	86	50	36	△ 15	2.5	2.3	姫
152	245	115	130	△ 30	2.1	2.0	清
187	294	130	164	△ 36	2.5	2.4	御
235	387	169	218	△ 30	2.2	2.2	本
1,074	1,755	703	1,052	△ 67	2.4	2.4	上
8	15	8	7	△ 2	3.4	2.5	霞
－	－	－	－	－	－	－	栗
673	1,172	550	622	△ 118	2.2	2.2	鳥
193	344	165	179	△ 48	2.4	2.4	富
74	126	63	63	△ 19	2.4	2.2	鷲
58	96	45	51	△ 16	2.2	2.4	蛯
50	78	37	41	△ 17	2.9	3.1	本茅
144	264	119	145	△ 10	3.0	2.9	石
170	273	129	144	△ 47	2.9	2.9	濁
3	－	－	－	△ 5	2.5	－	三
12	22	11	11	△ 2	2.7	2.4	栄
－	－	－	－	－	－	－	清滝
－	－	－	－	－	－	－	桂
7,084	12,103	5,551	6,552	△ 1,157	2.4	2.3	
106	186	93	93	△ 28	2.7	2.8	西1
41	62	30	32	△ 17	2.7	2.7	西2
145	247	113	134	△ 33	2.8	2.5	西3
462	787	352	435	△ 90	2.5	2.4	西4
4	5	2	3	△ 1	3.0	2.5	西5
454	556	231	325	△ 250	2.9	2.6	砂1
268	530	237	293	39	2.8	2.7	砂2
205	326	151	175	△ 52	3.0	2.6	砂3
194	325	163	162	△ 72	2.9	2.6	砂4
315	519	258	261	△ 130	3.2	2.7	砂5
76	143	71	72	△ 19	3.5	3.1	砂6
－	－	－	－	－	－	－	東1
－	－	－	－	－	－	－	東2
78	122	57	65	△ 32	3.3	2.8	東3
17	26	11	15	△ 11	2.6	2.4	東4
7	9	4	5	△ 4	3.3	2.3	東5
－	－	－	－	－	－	－	原野
2,372	3,843	1,773	2,070	△ 700	2.9	2.6	

１５．住所地別転入・転出者調

（単位：世帯、人）

地　域　別	平成26年		平成27年		平成28年	
	転入	転出	転入	転出	転入	転出
総　　数	**445**	**578**	**409**	**660**	**384**	**542**
男	236	299	232	347	196	270
女	209	279	177	313	196	272
道　　内	335	460	338	518	288	429
男	176	240	186	263	154	213
女	159	220	152	255	134	216
札幌市	53	86	47	112	53	94
函館市	98	155	102	175	79	153
その他の市部	74	94	67	99	70	84
郡部	110	125	122	132	86	98
道　　外	100	109	66	137	88	101
男	55	55	44	82	41	55
女	45	54	22	55	55	46
東京都	16	21	14	26	16	26
東北	12	20	9	24	15	6
関東	49	44	27	52	28	38
中部	15	16	6	16	12	19
近畿	3	6	6	11	5	6
中国	2	1	2	5	8	4
四国	0	0	0	1	0	0
九州	1	1	1	2	1	0
沖縄	1	0	0	0	1	2
従前の住所なし	1	0	1	0	2	0
国　　外	10	9	5	5	8	12
男	5	4	2	2	1	2
女	5	5	3	3	7	10

資料　：企画振興課「住民基本台帳人口移動報告書」

１６．年齢別人口構成

（単位：人）

年齢区分	平成17年			平成22年			平成27年		
	総数	男	女	総数	男	女	総数	男	女
総　　数	**19,149**	**8,989**	**10,160**	**17,859**	**8,347**	**9,512**	**15,946**	**7,324**	**8,622**
（%）	(100.0)			(100.0)			(100.0)		
15　歳　未　満	2,491	1,324	1,167	2,185	1,149	1,036	1,795	928	867
（%）	(13.0)			(12.2)			(11.3)		
0～ 4	802	431	371	603	319	284	500	252	248
5～ 9	842	437	405	784	417	367	563	292	271
10～14	847	456	391	798	413	385	732	384	348
15 歳 ～ 64 歳	11,736	5,649	6,087	10,462	5,097	5,365	8,625	4,157	4,468
（%）	(61.3)			(58.6)			(54.1)		
15～19	820	449	371	703	362	341	594	305	289
20～24	939	370	569	695	308	387	417	198	219
25～29	1,007	503	504	755	372	383	612	301	311
30～34	1,147	586	561	924	450	474	766	358	408
35～39	1,062	512	550	1,120	583	537	856	415	441
40～44	1,012	489	523	1,020	502	518	1,026	532	494
45～49	1,088	546	542	959	460	499	977	474	503
50～54	1,550	739	811	1,099	558	541	931	439	492
55～59	1,727	820	907	1,512	718	794	1,013	489	524
60～64	1,384	635	749	1,675	784	891	1,433	646	787
65　歳　以　上	4,922	2,016	2,906	5,212	2,101	3,111	5,526	2,239	3,287
（%）	(25.7)			(29.2)			(34.6)		
65～69	1,285	614	671	1,277	565	712	1,577	719	858
70～74	1,228	572	656	1,199	549	650	1,161	491	670
75～79	1,118	449	669	1,071	469	602	1,044	453	591
80～84	712	237	475	885	324	561	817	332	485
85～89	408	104	304	507	147	360	579	177	402
90～94	131	35	96	228	42	186	269	56	213
95～99	33	4	29	40	5	35	72	11	61
100　歳　以　上	7	1	6	5		5	7		7

資料　：企画振興課「国勢調査」

１７．年齢・配偶関係・男女別（１５歳以上）人口

（単位：人）

年　　齢	男					女				
	総数	未婚	有配偶	死別	離別	総数	未婚	有配偶	死別	離別
総　　数	**6,396**	**1,706**	**4,031**	**292**	**363**	**7,755**	**1,332**	**4,175**	**1,602**	**639**
(%)		(26.7)	(63.0)	(4.6)	(5.7)		(17.2)	(53.8)	(20.7)	(8.2)
15～19歳	305	303	2	－	－	289	287	2	－	－
20～24	198	177	21	－	－	219	174	42	－	3
25～29	301	197	99	－	5	311	128	166	－	17
30～34	358	164	178	－	16	408	129	248	1	30
35～39	415	169	220	2	24	441	101	267	3	70
40～44	532	175	319	－	38	494	91	322	6	75
45～49	474	151	274	4	45	503	89	344	10	59
50～54	439	92	294	3	50	492	75	333	22	62
55～59	489	76	366	7	40	524	58	373	28	65
60～64	646	88	495	16	47	787	54	601	64	68
65～69	719	62	581	34	40	858	57	566	160	74
70～74	491	26	398	38	28	670	30	388	192	60
75～79	453	19	369	49	15	591	16	269	280	26
80～84	332	6	252	64	10	485	21	165	281	15
85～89	177	1	123	50	3	402	18	69	304	9
90～94	56	－	34	20	2	213	3	17	187	6
95～99	11	－	6	5	－	61	1	3	57	－
100歳以上	－	－	－	－	－	7	－	－	7	－

注　：総数は配偶関係「不詳」含む

資料　：企画振興課「平成27年国勢調査」

１８．就　業　人　口

（単位：人）

産業別	森町 平成17年 総数	男	女	産業別	森町 平成22年 総数	男	女	森町 平成27年 総数	男	女
総数	**9,373**	**5,198**	**4,175**	**総数**	**8,544**	**4,700**	**3,844**	**8,525**	**4,611**	**3,914**
（%）	（100）			（%）	（100）			（100）		
第１次産業	2,145	1,328	817	第１次産業	1,961	1,231	730	2,509	1,517	992
（%）	（22.9）			（%）	（23.0）			（19.4）		
農業	784	449	335	農業・林業	787	471	316	734	435	299
林業	51	40	11	うち農業	0			684	394	290
漁業	1,310	839	471	漁業	1,174	760	414	1,091	688	403
第２次産業	2,998	1,713	1,285	第２次産業	2,567	1,447	1,120	2,266	1,202	1,064
（%）	（32.0）			（%）	（30.0）			（29.5）		
鉱業	9	8	1	鉱業・採石業・砂利採取	10	7	3	9	7	2
建設業	1,114	1,013	101	建設業	877	806	71	676	611	65
製造業	1,875	692	1,183	製造業	1,680	634	1,046	1,581	584	997
第３次産業	4,221	2,154	2,067	第３次産業	4,012	2,021	1,991	3,711	1,868	1,843
（%）	（45.0）			（%）	（47.0）			（51.1）		
電気・ガス熱供給・水道	23	21	2	電気・ガス熱供給・水道	28	27	1	44	42	2
情報通信業	11	6	5	情報通信業	10	6	4	13	8	5
運輸業	349	308	41	運輸業・郵便業	368	311	57	345	286	59
卸売・小売業	1,016	452	564	卸売・小売業	999	454	545	852	401	451
金融・保険業	150	58	92	金融・保険業	151	48	103	128	35	93
不動産業	8	6	2	不動産業・物品賃貸業	31	21	10	37	25	12
				学術研究・専門・技術サービス業	80	56	24	51	37	14
飲食店・宿泊業	409	143	266	宿泊業・飲食サービス業	351	120	231	325	110	215
				生活関連サービス業・娯楽業	336	146	190	229	101	128
医療・福祉	615	142	473	教育・学習支援業	210	108	102	175	83	92
教育・学習支援業	195	100	95	医療・福祉	656	159	497	682	172	510
複合サービス事業	198	131	67	複合サービス業	129	88	41	133	92	41
サービス業（他に分類されないもの）	847	492	355	サービス業（他に分類されないもの）	326	230	96	365	238	127
公務（他に分類されないもの）	400	295	105	公務（他に分類されないもの）	337	247	90	332	238	94
分類不能の産業	9	3	6	分類不能の産業	4	1	3	39	24	15
（%）	（0.1）			（%）	（0.0）			（0.0）		

注　：平成14年3月産業分類改訂、平成19年11月産業分類改訂

資料　：企画振興課「国勢調査」

１９．産業・従業上の地位別就業者数

地位 / 産業	総数	総数	雇用者				役員	雇人のある業主	雇人のない業主	家族従業者	家庭内職者	従業上の地位「不詳」	総数	雇	
			総数	正規職員	労働派遣事業所の派遣社員	パート・アルバイト・他								総数	正規職員
総数	**7,841**	**5,390**	**3,317**	**61**	**2,012**	**438**	**341**	**691**	**919**	**1**	**61**	**4,217**	**2,715**	**2,171**
A 農業・林業	**734**	318	156	5	157	30	76	88	218	－	4	435	199	138
うち農業	**684**	289	134	4	151	21	73	86	211	－	4	394	173	118
B 漁業	**1,091**	200	88	1	111	5	149	200	533	－	4	688	139	78
C 鉱業・採石業・砂利採取業	**9**	9	7	－	2	－	－	－	－	－	－	7	7	6
D 建設業	**676**	494	401	4	89	77	25	56	18	－	6	611	453	372
E 製造業	**1,581**	1,418	740	24	654	99	15	20	24	－	5	584	477	379
F 電気・ガス・熱供給・水道業	**44**	44	42	1	1	－	－	－	－	－	－	42	42	40
G 情報通信業	**13**	9	6	－	3	1	－	2	1	－	－	8	5	3
H 運輸業・郵便業	**345**	310	244	2	64	21	1	8	3	－	2	286	260	219
I 卸売業・小売業	**852**	602	295	4	303	84	17	97	45	－	7	401	257	200
J 金融業・保険業	**128**	110	96	2	12	16	－	2	－	－	－	35	23	23
K 不動産業・物品賃貸業	**37**	22	13	－	9	2	1	9	3	－	－	25	16	12
L 学術研究・専門技術サービス業	**51**	29	23	1	5	6	3	10	3	－	－	37	19	16
M 宿泊業・飲食サービス業	**325**	197	75	2	120	22	24	47	30	－	5	110	58	41
N 生活関連サービス業・娯楽業	**229**	111	61	1	49	7	14	69	27	1	－	101	49	41
O 教育・学習支援業	**175**	159	118	1	40	1	4	10	1	－	－	83	78	65
P 医療・福祉	**682**	634	433	3	198	15	8	13	7	－	5	172	147	122
Q 複合サービス事業	**133**	131	93	2	36	2	－	－	－	－	－	92	90	78
R サービス業（他に分類されないもの）	**365**	248	162	4	82	50	4	57	6	－	－	238	153	124
S 公務（他に分類されるものを除く）	**332**	332	262	1	69	－	－	－	－	－	－	238	238	213
T 分類不能の産業	**39**	13	2	3	8	－	－	3	－	－	23	24	5	1
第１次産業	**1,825**	518	244	6	268	35	225	288	751	－	8	1,123	338	216
第２次産業	**2,266**	1,921	1,148	28	745	176	40	76	42	－	11	1,202	937	757
第３次産業	**3,711**	2,938	1,923	24	991	227	76	324	126	1	19	1,868	1,435	1,197

資料：企画振興課「平成27年国勢調査」

（単位：人）

男								女										
用者		役員	雇人のある業主	雇人のない業主	家族従業者	家庭内職者	従業上の地位「不詳」	総数	雇用者				役員	雇人のある業主	雇人のない業主	家族従業者	家庭内職者	従業上の地位「不詳」
労働派遣事業所の派遣社員	パート・アルバイト・他								総数	正規職員	労働派遣事業所の派遣社員	パート・アルバイト・他						
30	**514**	**306**	**310**	**548**	**295**	**－**	**43**	**3,624**	**2,675**	**1,146**	**31**	**1,498**	**132**	**31**	**143**	**624**	**1**	**18**
4	57	21	74	78	60	－	3	299	119	18	1	100	9	2	10	158	－	1
3	52	14	71	76	57	－	3	290	116	16	1	99	7	2	10	154	－	1
1	60	3	148	198	197	－	3	403	61	10	－	51	2	1	2	336	－	1
－	1	－	－	－	－	－	－	2	2	1	－	1	－	－	－	－	－	－
4	77	63	25	56	8	－	6	65	41	29	－	12	14	－	－	10	－	－
10	88	66	14	18	5	－	4	997	941	361	14	566	33	1	2	19	－	1
1	1	－	－	－	－	－	－	2	2	2	－	－	－	－	－	－	－	－
－	2	1	－	2	－	－	－	5	4	3	－	1	－	－	－	1	－	－
2	39	14	1	8	1	－	2	59	50	25	－	25	7	－	－	2	－	－
1	56	55	13	66	6	－	4	451	345	95	3	247	29	4	31	39	－	3
－	－	12	－	－	－	－	－	93	87	73	2	12	4	－	2	－	－	－
－	4	2	1	5	1	－	－	12	6	1	－	5	－	－	4	2	－	－
1	2	5	3	9	1	－	－	14	10	7	－	3	1	－	1	2	－	－
－	17	12	11	21	5	－	3	215	139	34	2	103	10	13	26	25	－	2
－	8	4	9	32	7	－	－	128	62	20	1	41	3	5	37	20	1	－
1	12	1	2	2	－	－	－	92	81	53	－	28	－	2	8	1	－	－
－	25	6	5	11	2	－	1	510	487	311	3	173	9	3	2	5	－	4
1	11	2	－	－	－	－	－	41	41	15	1	25	－	－	－	－	－	－
－	29	39	4	40	2	－	－	127	95	38	4	53	11	－	17	4	－	－
1	24	－	－	－	－	－	－	94	94	49	－	45	－	－	－	－	－	－
3	1	－	－	2	－	－	17	15	8	1	－	7	－	－	1	－	－	6
5	117	24	222	276	257	－	6	702	180	28	1	151	11	3	12	494	－	2
14	166	129	39	74	13	－	10	1,064	984	391	14	579	47	1	2	29	－	1
8	230	153	49	196	25	－	10	1,843	1,503	726	16	761	74	27	128	101	1	9

MEMO